

## Controle verslag van elektrische installaties op laagspanning en op zeer lage spanning

ORIGINEEL EXEMPLAAR

REF. 66/2024/84186/01:1

DATUM VAN CONTROLE 13/11/2024 (09:10 - 10:00) AGENT Chirel Ngueguem  
ADRES VAN CONTROLE Rue d'Hoogvorst 24 (verdieping Duplex 3e/4e) - 1030 Schaerbeek TYPE CONTROLE Controlebezoek (6.5.)

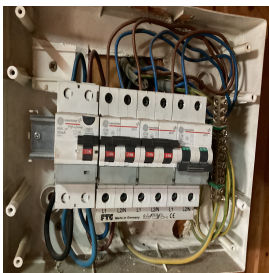

### ALGEMENE GEGEVENS

Adres van de installatie	Rue d'Hoogvorst 24 (verdieping Duplex 3e/4e) - 1030 Schaerbeek
Type van lokalen	Wooneenheid (appartement)
Doel van de keuring	
Beheerder	
Verantwoordelijke voor de werken	
Afwijking van toepassing/toegepast	Huishoudelijke elektrische installaties oud AREI (8.2.2.)

### GEGEVENS VAN DE AANSLUITING

Distributienetbeheerder (DNB)	SIBELGA
EAN code	niet gecommuniceerd
Nummer teller	6038759 / 6038760
Meterstand dag/nacht	39436 / 88431/
Type van de algemene schakelaar	Automaat
Voedingskabel hoofdbord	XVB 3G10
Nominale spanning	230V - AC
Nominale stroomsterkte van de bescherming (van de aansluiting)	25A

### CONTROLE

Conformiteit eendraadschema's en situatieplan Niet OK | Aantal verdeelborden 4 | Aantal stroombanen / 3 + 3

Beschrijving elektrische borden, zie bijgevoegd plan

De funderingen dateren van	Vóór 1/10/1981	Hoofd differentieelstroominrichting	afwezig
Aardverbindingssysteem	Staven - Gemeenschappelijke aardverbinding	Dispositief differentieel apparaat	ID - 40A - 30mA - type A - test OK
Aardingsweerstand ( $\Omega$ )	Niet meetbaar	Dispositief differentieel apparaat	ID - 40A - 30mA - type A - test OK
Gelijkvormigheid v/d equipotentiaal en de PE	NVT - voor gemeenschappelijke delen	Dispositief differentieel apparaat	2 x Id 300mA in 40A type A test ok
Aardingscontinuïteit	Niet besluitende	Bevestiging / Staat / Verslechtering materiaal	Niet OK
Foutlus controle	Voldoende	Visuele controle vaste of mobiele materiaal	Niet OK
Bescherming tegen onrechtstreekse aanraking	Niet OK	Bescherming tegen rechtstreekse aanraking	Niet OK
		Algemene isolatieweerstand (M $\Omega$ )	44,7 / 135
		Overeenstemming tussen hoofddifferentieel - aarding	Niet OK
		Overeenstemming beschermingsinrichtingen - doorsneden	Niet OK

De defekte stopcontacten zijn gevestigd in de keuken - Cuisine 3e - Salon 3e - Cuisine 4e

## BESLUIT : NIET CONFORM

Op de datum 13/11/2024, elektrische installatie Rue d'Hoogvorst 24 (verdieping Duplex 3e/4e) - 1030 Schaerbeek is niet conform aan de voorschriften van Boek 1 van het koninklijk besluit van 8 september 2019 tot vaststelling van Boek 1 betreffende de elektrische installaties op laagspanning en op zeer lage spanning. De controle uitgevoerd door Certinergie is gebaseerd op de zichtbare en normaal toegankbare delen van de installatie. De werken, nodig om de tijdens het controlebezoek vastgestelde inbreuken te doen verdwijnen, moeten zonder vertraging worden uitgevoerd en alle gepaste maatregelen worden genomen opdat, indien de installatie in dienst blijft, deze inbreuken geen gevaar vormen voor de personen of goederen. Een nieuw controlebezoek moet door hetzelfde organisme worden uitgevoerd om de verdwijning van de inbreuken na te gaan uiterlijk vóór 13/11/2025.

Handtekening agent

## Controle verslag van elektrische installaties op laagspanning en op zeer lage spanning

ORIGINEEL EXEMPLAAR

REF. 66/2024/84186/01:1

### LIJST VAN DE INBREUKEN

- Schakelaar(s) / stopcontact(en) en aftakkingsdozen zijn niet conform bevestigd. - 1.4.
- De voedingsspanning is niet duidelijk aangeduid op elk schakel- en verdeelbord - 3.1.3.3.a
- Het was niet mogelijk de doorsnede van de bruggen en het kaliber van de differentiële te controleren (schema's niet beschikbaar, bedrading niet identificeerbaar, enz.) Er moet op worden toegezien dat de dimensionering van de installatie in verhouding staat tot de stroom die door de decentrale productie-installatie (fotovoltaïsch of andere) wordt geleverd, naast de stroom die door de meter wordt geleverd.
- De kast (een deel van de kast) is beschadigd. - 9.5.
- Elektrische leidingen in open lucht / in opbouw, zijn niet goed bevestigd. - 5.2.
- Het verbod om te verwijderen, omwisselen of vernietigen van de bescherming tegen elektrische schokken door rechtstreekse of onrechtstreekse aanraking of aan gelijk welke andere bescherming van de elektrische installatie, is niet gerespecteerd. - 9.5.
- Er is elektrisch materiaal aanwezig in één / meerdere verboden volume(s) van de badkamer/douche. - 7.1.5.3.
- De aarding maakt gebruik van sanitaire leidingen of gasbuizen. - 5.4.2.1.
- De gemeenschappelijke aardverbinding is niet conform. - 5.4.2.1.c
- De continuïteit van de PE, de stationaire toestellen klasse 1 en/of de equipotentiale verbindingen(hoofd- & bijkomende) is niet verwezenlijkt. - 6.4.6.4.;6.5.7.2.
- De eendraadschema's en/of situatieplannen zijn niet aanwezig. - 3.1.2.;6.4.6.;6.5.7.;9.1.2.
- De verdeelborden zijn niet toegankelijk of demonteerbaar. - 5.3.5.1.
- Wandcontactdozen zonder aardingscontact worden niet beschermd door een hoog- of zeer hooggevoelige aardlekschakelaar - 4.2.4.3.b
- Het gebruik van domino stekkers / verlengsnoeren als vaste installatie zoals vastgesteld is niet conform. - 5.3.4.7.
- De beschermingsindex tegen rechtstreekse aanraking van de verlichting, stopcontacten en/of schakelaars is niet voldoende - plaats afscherming, dekseltjes, kapjes.
- Het gebruik van lamphouders om een verlichtingspunt te voeden in afwachting van de installatie van de definitieve armatuur is niet toegestaan - 4.2.4.3.a
- De onderbreker van de gemeenschappelijke aardverbinding is niet toegankelijk. - 5.4.2.1.c
- Er is geen differentieelstroominrichting geplaatst aan het begin van de installatie. - 4.2.4.3.

### OPMERKINGEN

- We kunnen niet uitsluiten dat er bij het voorleggen van de schema's nog andere inbreuken zijn.
- De werkzaamheden aan de elektrische installatie zijn vóór 1 juni 2023 begonnen.
- De woning was bemeubeld en de plannen zijn niet getoond, het kan dus zijn dat niet alles geverifieerd is.
- De plannen en schema's zijn aan te passen in functie van de aanpassingen om de installatie conform te maken.
- Op de eendraadschema's/situatieplannen moeten de coördinaten van de uitvoerder en de eigenaar. Deze laatste moeten beiden de plannen tekenen en dateren.
- Buiten een vernieuwing van de elektrische installatie, zullen de afwijkingen niet meer van toepassing zijn.

### Herinnering aan de wettelijke voorschriften :

1. De eigenaar, de beheerder of de uitbater van de elektrische installatie is ertoe gehouden:
  - a) voor het onderhoud ervan of voor het laten uitvoeren van dit onderhoud;
  - b) de nodige maatregelen te nemen zodat de voorschriften van Boek 1 van het koninklijk besluit van 8 september 2019 tot vaststelling van Boek 1 betreffende de elektrische installaties op laagspanning en op zeer lage spanning, Boek 2 betreffende de elektrische installaties op hoogspanning en Boek 3 betreffende de installaties voor transmissie en distributie van elektrische energie te allen tijde worden nageleefd;
  - c) de documenten van de elektrische installatie in een dossier te bewaren, ter beschikking het te houden van iedere persoon die het mag raadplegen en een kopie van dit dossier ter beschikking van elke eventuele huurder te stellen;
  - d) het dossier van de elektrische installatie aan de nieuwe eigenaar, beheerder of uitbater over te maken;
  - e) onmiddellijk de met het toezicht belaste ambtenaar van de Federale Overheidsdienst die Energie onder zijn bevoegdheid heeft in kennis te stellen van elk ongeval waarvan personen het slachtoffer zijn en dat rechtstreeks of onrechtstreeks te wijten is aan de aanwezigheid van elektrische installaties;
  - f) de verplichting in het dossier elke niet-belangrijke wijziging of uitbreiding aan de elektrische installatie te vermelden;
  - g) een gelijkvormigheidscontrole vóór de ingebruikname op elke belangrijke wijziging of uitbreiding aan de elektrische installatie door een erkend organisme te laten uitvoeren.
  - h) de verplichting, wanneer er inbreuken zijn vastgesteld tijdens het controlebezoek, een nieuw controlebezoek te doen verrichten door hetzelfde erkend organisme om na te gaan of na afloop van de termijn van één jaar de inbreuken verdwenen zijn. Indien tijdens dat tweede bezoek wordt vastgesteld dat er nog inbreuken overblijven, moet het erkend organisme een kopie van het verslag van het controlebezoek sturen naar de Algemene Directie Energie die belast is met het hoog toezicht op de huishoudelijke elektrische installaties.

**Controle verslag van elektrische installaties op laagspanning en op zeer lage spanning**

ORIGINEEL EXEMPLAAR

REF. 66/2024/84186/01:1

› BIJLAGEN

Andere





## Controle verslag van elektrische installaties op laagspanning en op zeer lage spanning

ORIGINEEL EXEMPLAAR

REF. 66/2024/84186/01:1

› BIJLAGEN

Andere





## Controle verslag van elektrische installaties op laagspanning en op zeer lage spanning

ORIGINEEL EXEMPLAAR

REF. 66/2024/84186/01:1

› BIJLAGEN

Andere





**Controle verslag van elektrische installaties op laagspanning en op zeer lage spanning**

**ORIGINEEL EXEMPLAAR**

**REF. 66/2024/84186/01:1**

› **BIJLAGEN**

Andere





## Controle verslag van elektrische installaties op laagspanning en op zeer lage spanning

ORIGINEEL EXEMPLAAR

REF. 66/2024/84186/01:1

› BIJLAGEN

Andere





## Controle verslag van elektrische installaties op laagspanning en op zeer lage spanning

ORIGINEEL EXEMPLAAR

REF. 66/2024/84186/01:1

› BIJLAGEN

Andere

