

HEIST-OP-DEN-BERG (SCHRIEK) / 7e AFDELING / SECTIE B

LOT	AARD	LIGGING	KADASTER	OPPERVLAKTE
1	Bouwgrond	Tuindijk	Sectie B, nr. 407/R/deel	8a 71ca
	Bouwgrond	Tuindijk	Sectie B, nr. 407/R/deel	8a 98ca
3	Bouwgrond	Gommerijnstraat	Sectie B, nrs. 407/P/deel + 407/R/deel	4a 46ca
4	Bouwgrond	Gommerijnstraat	Sectie B, nrs. 407/P/deel + 407/R/deel	4a 82ca
Deel A	Woning met grond	Gommerijnstraat nr. 74	Sectie B, nrs. 407/S + 407/R/deel	9a 53ca
Deel B	Grond in agrarisch gebied	Gommerijnstraat	Sectie B, nrs. 407/P/deel + 407/R/deel	53a 73ca

Coördinatenlijst - Lambert 72

Nr	X	Y	Gemeenschap
G1	172971.11	190011.41	Punt in hoek
G2	172971.72	190009.07	Grenspunt, Fencopst
G3	172976.41	190009.01	Grenspunt, Fencopst
G4	172976.18	190011.13	Grenspunt met gemeenschapslijn
G5	172976.12	190011.49	Grenspunt, Fencopst
G6	172978.14	190011.13	Grenspunt, Fencopst
G7	172978.14	190011.49	Grenspunt, Fencopst
G8	172874.13	190011.19	Grenspunt, Fencopst
G9	172874.18	190011.19	Grenspunt, Fencopst
G10	172895.41	190011.18	Grenspunt, Fencopst
G11	172906.70	190011.18	Grenspunt, Fencopst
G12	172912.15	190011.30	Grenspunt, Fencopst
G13	172917.43	190011.16	Grenspunt, Fencopst
G14	172917.44	190011.14	Grenspunt, Fencopst
G15	172917.78	190008.81	Grenspunt met gemeenschapslijn
G16	172917.14	190008.18	Grenspunt met gemeenschapslijn
G17	172904.00	190111.18	Grenspunt met gemeenschapslijn
G18	172904.18	190111.08	Grenspunt met gemeenschapslijn
G19	172844.44	190011.07	Bestaande paal (beton)
G20	172844.78	190008.18	Bestaande paal (beton)
V1	172867.24	190008.07	Wisselpunt (beton) in boeien
V2	172918.69	190012.00	Wisselpunt (beton) in boeien
V3	172918.13	190014.31	Wisselpunt (beton) in boeien
V4	172913.00	190015.78	Wisselpunt (beton) in boeien

Verkevelingsvergunning afgeleverd voor de loten 1 t.e.m. 4 door het college van Burgemeester en Schepenen van de gemeente Heist-op-den-Berg in zitting van 05/08/2017
Dossiernummer gemeente: 2017/16/mv

Legende :

- Ribaai (beton)
- Ribaai (beton)
- Bestaande gebouwen
- Grans gewasplanbestemming
- Grans afsluiting
- Weide-afsluiting
- Rand waterloopgracht
- Bestaande paal (beton)
- Bestaande paal (Fino)
- Elektrische paal
- Verkeerspaal
- Hoopstaalpaal
- Staatshok
- Absolute waterhydraant
- Te vestigen erfopdrachtbaarheid (47.5m) tov Pdsba voor het oorspronk van de IBA (ook ondergrond)
- Te vestigen erfopdrachtbaarheid voor ondergrondse leidingen en het oorspronk ervan
- IBA Shingklax IBA (AIGDEK 1-29 BPE)
- RW A-aansluiting
- DW A-aansluiting
- Deksel DRWA
- Deksel DWA

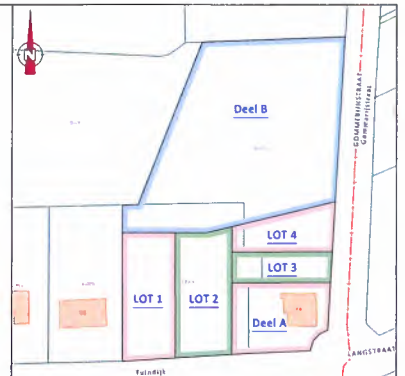
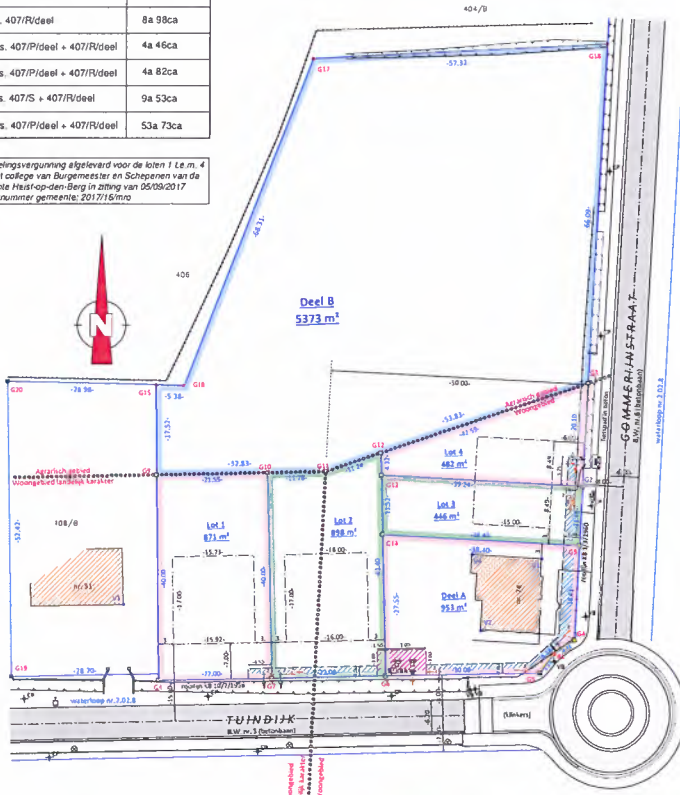

SITUATIEPLAN Schaal: 1/1.000



STRATENPLAN Schaal: 1/1.000

Grenzen op basis van het opmetingsplan van de Landmeter-expert handtegend voor S.B.V. bvba, Kasteelstraat 8, 2200 Groot-Sondrik, Landmeter P. Verbeke (LAN 040257), Landmeter E. Jacobs (LAN 071312) d.d. 30/10/2018

Beachte bijz van de grenzen
G18 G11-G12-G14: grens volgens rooilyn K.B. 1/19/1960
G15-G16-G17-G18: grens volgens rooilyn K.B. 10/7/1956
G18-G19: rooilyn in boeien met staaf 16m (overgang rooilyn K.B. 1/19/1960 en rooilyn K.B. 10/7/1956)
G18-G19-G15: volgens vka-wa-afsluitingsplan vergunning d.d. 19/11/1978 en deels in verlenge ervan tot aan de rooilyn met K.B. 10/7/1956
G15-G18: grenslijn in verlenge van grens G20-G15 en volgens plan b.j. O.V. datum en landmeter onbekend
G16-G17-G18: volgens plan b.j. O.V. datum en landmeter onbekend
Overige grenzen volgens Verkevelingsvergund in zitting van 5/8/2017

OPMETINGSPLAN

Schaal: 1/500

dossier: 02018/42-18

opgemaakt door :

Dier De Hoef
Landmeter-expert, bevestigd door de Raetgraak van Eerste Aantag van Mechelen
LAN 05 1216

handtekening:

datum:

12 03 2019

LANDMETERSBUREAU DE HOEF

Maurice De Hoef
gsm: 0498 20 07 70
maurice@landmetersbureauhoef.be

Y. Seynhoef
Hallestraat 33
2232 Turgem
tel.: 015 24 02 26

Dier De Hoef
gsm: 0496 26 53 93
dier@landmetersbureauhoef.be