

Atlas Controle
Chaussée De La Hulpe 181 box 1
1170 Brussels

VERSLAG VAN ONDERZOEK: HUISHOUDELIJKE ELEKTRISCHE INSTALLATIE

Verslag Nr:
41.651

Datum van bezoek:
03-04-2024

Plaats van het onderzoek:
Vijfhoekstraat 20 1800 Vilvoorde België

Testeur d'installation:

Inspecteur:
Amin Wehbe
Aard onderzoek:
Controlebezoek (Livre 1 6.5)

TI-023/6074018

De datum van opstelling:
03-04-2024 12:13:55
Volgend controlebezoek:
03-04-2025

Opdrachtgever

Naam: Certoo Srl
Adres: Sportlaan 7, 1700 Dilbeek, Belgique
Email: info@asbestgroep.be

Wetgeving



AREI. Algemeen Reglement op de elektrische installaties.

Algemene gegevens

Adres van de installatie: Vijfhoekstraat 20 1800 Vilvoorde België
Gebouw: Huis
Eigenaar:
Adres van de eigenaar:
Installateur:

Gegevens verdeler

DNB: Fluvius
Nummer teller: 6.247.203
EAN code:
Meter/bord verbinding: VOB 3X10
Net spanning: 3 x 230 V
Maximum beveiliging: 40 A 3P

Atlas Contrôle
Chaussée De La Hulpe 181 box 1
1170 Brussels

Onderzoek

Schema's NOK	Equipotentiale verbindingen NOK	Fudamenten vóór 81	Elektrische installatie vanaf 81
Beschrijving van de installatie		Voir photo	
Aantal verdeelborden		1	
Hoofd differentieelschakelaar		300mA - 40A - type A	
DK Test van DSR		OK	
ΔI_n		NOK	
Controle van de staat		NOK	
Opgesteld materieel		NOK	
Beschermingsinrichtingen tegen directe aanraking		NOK	
Beschermingsinrichtingen tegen indirecte aanraking		NOK	
Beschermingsinrichtingen tegen overstroom		NOK	
Type aardelectrode		Baar	
Weerstand aardelectrode (Ω)		0	
Isolatiemeting ($M\Omega$)		0	

Opmerkingen

Het is niet uitgesloten dat bij een nacontrole bijkomende inbreuken worden vastgesteld bij voorleggen schema's..

Besluit

BESLUIT : NIET CONFORM

De elektrische installatie voldoet niet aan de eisen van Boek 1 van de AREI (Koninklijk Besluit van 5/03/2023: C-2023/41114) betreffende elektrische installaties met lage en zeer lage spanning. Een extra inspectie moet worden uitgevoerd door Atlas Contrôle vóór 1 jaar.

De werkzaamheden die nodig zijn om de tijdens het inspectiebezoek geconstateerde inbreuken ongedaan te maken, moeten onverwijld worden uitgevoerd en alle passende maatregelen moeten worden genomen om ervoor te zorgen dat de inbreuken, in geval van voortzetting van de exploitatie van de installaties, geen gevaar voor personen en goederen opleveren.

Handtekening van de inspecteur

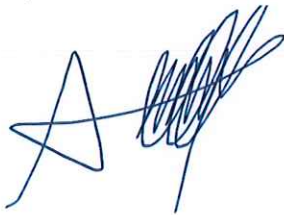

Atlas Controle
 Chaussée De La Hulpe 181 box 1
 1170 Brussels

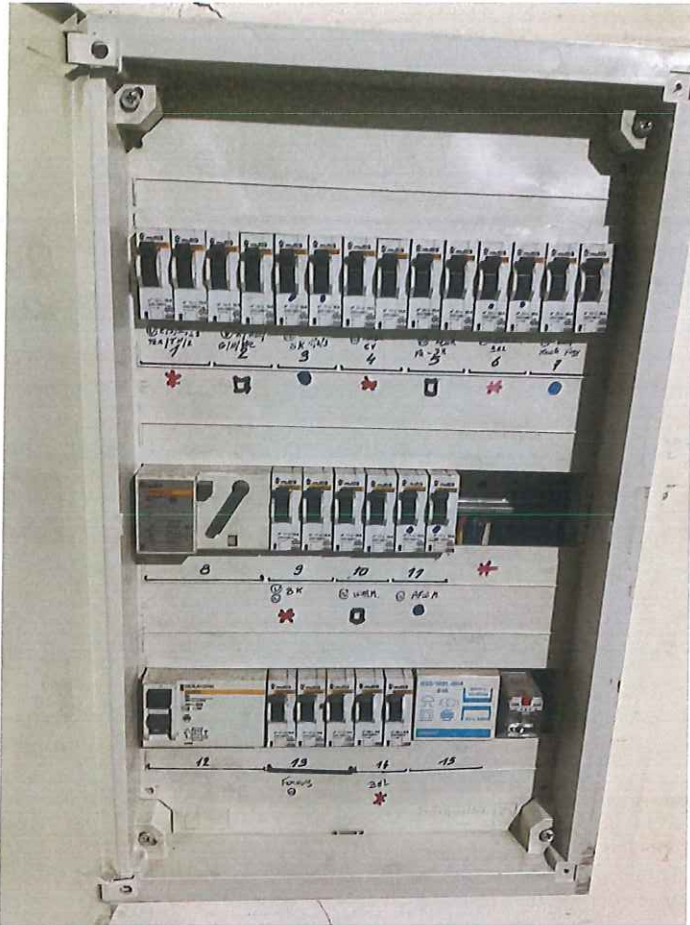

Verdeelbord 1

Inbreuken lijst

Bewoordingen	Paragraaf
Een aarding verwezenlijken overeenkomstig de voorschriften.	B1: 4.2.3; 5.4.2.; 5.4.3.
De waarde van spreidingsweerstand van de aarding dient kleiner te zijn dan 30 Ohm.	B1: 4.2.4.3.
Eendraadsschema('s) van de installatie is (zijn) te voorzien.	B1: 3.1.2.; 9.1.1; 9.1.2; B3: 3.1.2.
Situatieschema('s) van de installatie is (zijn) te voorzien.	B1: 9.1.2.
De niet-gebruikte invoeringen van het schakelbord of kast dienen afgedicht te worden.	B1: 4.2.2.3.; 5.1.4.; 5.3.5.1.
De overbrugde automa(a)t(en) moet(en) vervangen worden.	B1: 9.5.; B3: 9.5.
De stroomkring(en) voor de contactdozen moet(en) uitgevoerd worden met leidingen met een minimale doorsnede van 2,5 mm ² , de minimale doorsnede van 1,5 mm ² is enkel toegelaten voor stroombanen die geen contactdozen bevatten (vb. stroombanen enkel voor verlichting).	L1: 5.2.1.2.; L3: 5.2.1.1.
Gemengde stroomkring(en) – verlichting en contactdo(o)s(zen) moet(en) uitgevoerd worden met leidingen met een minimale doorsnede van 2,5 mm ² .	B1: 5.2.1.2.; B3: 5.2.1.1.
Schakelaar, contactdoos of aftakdoos herschikken en/of opnieuw bevestigen.	

Atlas Controle
Chaussée De La Hulpe 181 box 1
1170 Brussels

Bewoordingen

Paragraaf

Il faut revoir l'introduction des canalisations dans les tableaux/boites de dérivation

Opmerkingen lijst

Bewoordingen

Referentie

Deze controle is beperkt tot de zichtbare en normaal toegankelijke delen van de installatie. Tenzij anders vermeld, maken de toestellen en apparaten aangesloten op de vaste installatie geen deel uit van de controle.

RDE4

Bewoordingen

Foto