



CERTIGREEN test - asbl de contrôle agréé
Adresse Rue de la Vecquée 170
B-4100 Seraing
Tél +32 471 58 07 08
E-mail info@certigreen.be
TVA BE 0650 647 987
www.certigreen.be



P.V. N° ABI-BTD-13-11-24-29065-VE

Date de visite : 13/11/2024

1^{re} visite

RAPPORT DE CONTRÔLE D'UNE INSTALLATION ÉLECTRIQUE DOMESTIQUE A BT/TBT
(A.R. DU 08/09/2019 - LIVRE 1 - 4.2.3.2 - 4.2.4.3 - 5.3.5.2 - 5.4.2.1 - 5.4.3.6 - 5.4.4 - 7.1 - 7.2.5.1)

VISITE DE CONTRÔLE D'UNE INSTALLATION EXISTANTE
(A.R. DU 08/09/2019 - LIVRE 1 - 2.11.2 + 6.5)

| Objet | Habitation | Maison |
|--------------|-------------------------------|---|
| | Adresse | Chaussée de Tongres 118, 4450 Lantin |
| | Propriétaire | |
| | Demandeur | Idem () |
| | Téléphone | Idem |
| | A.R. du 08/09/2019 - Livre 1: | 6.5 + 8.4.2 - Vente bien d'av. oct. 81 8.2.1 - Date d'installation avant oct '81 |
| Installation | Tension actuelle | 2X230V |
| | Code EAN | Non communiqué |
| | Protection générale | 25 A |
| | Qté tableaux | 1 |
| | Qté circuits | 10 |
| | Câble compteur-tableau | VVB 4 x6mm ² |



Mesures

Résistance de dispersion de prise de terre
43.9Ω

Isolement général par rapport à la PDT
0.1MΩ

Appareil utilisé
MES006 (METREL MI3100S)

| Critères | Critères | Critères | |
|--|----------|---|--------|
| 1 . Résistance de dispersion de prise de terre (PDT) | Pas OK | 7 . Appareillage fixe et à poste fixe | Pas OK |
| 2 . Isolement général par rapport à la PDT | Pas OK | 8 . Canalisations électriques (fils, peignes, câbles, conduits) | Pas OK |
| 3 . Continuité de terre | OK | 9 . Repérages et/ou schémas unifilaire et de position | Pas OK |
| 4 . Différentiel(s) général(aux) (DDRG) | Pas OK | 17 . Documents, études techniques, analyses de risques. | OK |
| 5 . Protection contre contacts directs | Pas OK | 18 . Risques liés à un incendie. | OK |
| 6 . Protection contre contacts indirects | Pas OK | 19 . Installation de production d'énergie privée. | OK |

Voir infractions détaillées en page suivante.



CERTIGREEN test - asbl de contrôle agréé

Adresse Rue de la Vecquée 170
B-4100 Seraing
Tél +32 471 58 07 08
E-mail info@certigreen.be
TVA BE 0650 647 987
www.certigreen.be



P.V. N° ABI-BTD-13-11-24-29065-VE

Date de visite : 13/11/2024

Infractions

- A.1.** Absence de schéma unifilaire (A.R. du 8/09/2019 - Livre 1 - 2.13 - 3.1.2.1 et 2, parties a - 9.1.2)
- A.2.** Absence de plan de position (A.R. du 8/09/2019 - Livre 1 - 2.13 - 3.1.2.1 et 3, parties a - 9.1.2)
- A.6.** Absence de repérage sur le(s) tableau(x) (A.R. du 8/09/2019 - Livre 1 - 3.1.3.1 - 3.1.3.3 a)
- A.8.** Tension de service à indiquer sur chaque tableau de répartition et/ou de manoeuvre (A.R. du 8/09/2019 - Livre 1 - 3.1.3.3 a)
- B.5.** Obtenir les ouvertures non utilisées du tableau ou coffret (A.R. du 8/09/2019 - Livre 1 - 4.2.2.3.a.1+2)
- B.6.** Isolement général phase/terre sous 500 VDC inférieur à 0,5 MΩ (A.R. du 8/09/2019 - Livre 1 - 6.4.5.1)
- B.11.** Elements de calibrage manquants pour des fusibles ou des disjoncteurs à broches (A.R. du 8/09/2019 - Livre 1 - 5.3.5.5.a)
- B.19.** Circuits à interrupteurs unipolaires dont la protection ne coupe pas les 2 phases (A.R. du 8/09/2019 - Livre 1 - 5.3.5.4.b).
- B.22.** Tableau impossible à ouvrir ou face avant du tableau impossible à enlever. Appareillages et/ou fileries non accessibles.
- C.6.** Résistance de dispersion de prise de terre > 30 Ω (ou 100 Ω + mesures très contraignantes) (A.R. du 8/09/2019 - Livre 1 - 4.2.4.3.b)
- E.1a.** Différentiel général (DDRG) de sensibilité > 300 mA ou manquant, en régime TT (A.R. du 8/09/2019 - Livre 1 - 4.2.4.3.b - 5.1.3.3 - 5.3.5.3)
- F.1.** Interrupteur, prise de courant ou boîte de dérivation à reconditionner et/ou refixer. (A.R. du 8/09/2019 - Livre 1 - 5.2.6.1 - 5.3.3.4- 5.3.5.2.a)
- F.2.** Réaliser les connexions dans des coffrets, tableaux, boîtes de jonction ou de dérivation, aux bornes des interrupteurs, des prises de courant ou dans les boîtiers de luminaires (A.R. du 8/09/2019 - Livre 1 - 5.2.6.1)
- F.4.** Appareils sans fond, à fixer sur plaques de montage ou rosaces adéquates (interr., prises, luminaires,...) (A.R. du 8/09/2019 - Livre 1 - 5.3.5.2 - 5.3.5.4)
- F.7.** Prolongateur simple (allonge) ou multiple (multiprises) interdit en poste fixe (A.R. du 8/09/2019 - Livre 1 - 5.3.4.7)
- F.14.** Luminaire BT/TBT, non IP-X4 ou à H<1,6 m, ou prise de courant en volume de sécurité 2, autour de la baignoire (la douche) (A.R. du 8/09/2019 - Livre 1 - 7.1.5.3.d)
- G.1.** Obtenir des ouvertures (IPXX-B max) et/ou placer un couvercle dans des boîtes de dérivation (A.R. du 8/09/2019 - Livre 1 - 4.2.2.3.a2)
- G.6.** Fixer la (les) canalisation(s) électrique(s) au moyen d'attaches adaptées (A.R. du 8/09/2019 - Livre 1 - 5.2.2.1 - 5.2.2.3 - 5.2.9.5)
- G.10.** Placer sous tubes ou goulottes adéquats les conducteurs de type VOB, VOBs ou VOBst (A.R. du 8/09/2019 - Livre 1 - 5.2.9.5 - 5.2.9.10)
- G.13.** Cordon souple, cordelière, ou fil "rosette" interdit en poste fixe (A.R. du 8/09/2019 - Livre 1 - 5.2.9.3.f - 5.2.9.5)

Dérogations

Absence d'équipotentielle principale autorisée (tuyaux d'eau de ville, de gaz et d'arrivée/départ du circuit de chauffage central)

Absence d'équipotentiels supplémentaires permise en salle de bain ou de douche, avec volume 2 de sécurité = 1 m au lieu de 60 cm autour de la baignoire et/ou de la douche.

Pour un contrôle réalisé avant le 1er juin 2023, absence permise de protection différentielle distincte du différentiel général et de sensibilité max. de 30 mA pour une salle de bain ou de douche, avec volume 2 de sécurité = 1 m au lieu de 60 cm autour de la baignoire et/ou de la douche.

Pour un contrôle réalisé avant le 1er juin 2023, absence permise de protection différentielle distincte du différentiel général et de sensibilité max. de 30 mA pour une machine à laver, un séchoir, un lave-vaisselle, une piscine, un sauna ou un bassin d'eau extérieur.

Maintien permis d'un conducteur de terre (PE) non distribué à toute l'installation, sauf pour le raccordement d'appareils de classe 1 (placement du PE à l'extérieur de la canalisation autorisé).

Observations

- O.2.** La présentation ultérieure des schémas/plans, absents lors du contrôle, pourrait induire d'autres infractions au moment de la revisite.

NON CONFORME

Installation non-conforme aux prescriptions de l'A.R. du 08/09/2019 - Livre 1.

18 mois à dater de la signature de l'acte de vente (uniquement pour

la vente d'un bien d'avant octobre 1981)

Renforcement de puissance du raccordement au réseau public non permis

Pour CERTIGREEN test, l'inspecteur



Arnaud
Biatour
0491 35 69 38



CERTIGREEN test - asbl de contrôle agréé

Adresse Rue de la Vecquée 170
B-4100 Seraing
Tél +32 471 58 07 08
E-mail info@certigreen.be
TVA BE 0650 647 987

www.certigreen.be



P.V. N° ABI-BTD-13-11-24-29065-VE

Date de visite : 13/11/2024

Le contrôle n'a porté que sur les parties visibles et accessibles de l'installation, et uniquement sur les installations domestiques concernées par la demande qui nous a été adressée. Aucune modification apportée à l'installation après le passage de l'agent-visiteur n'est prise en compte dans ce rapport. Les travaux nécessaires pour faire disparaître les infractions constatées pendant la visite de contrôle doivent être exécutés sans retard et toutes mesures adéquates doivent être prises pour qu'en cas de maintien en service des installations, les infractions ne constituent pas un danger pour les personnes et les biens. Toute réclamation est à transmettre à la société par écrit. Il peut être fait appel aux résultats d'inspection via recours au SPF Economie Direction générale de l'Énergie. Toute information contenue dans le présent rapport est confidentielle et ne peut être divulguée qu'au demandeur et au propriétaire. Seul le service du ministère fédéral de l'économie en charge de la surveillance des organismes de contrôle agréé peut avoir accès, à sa demande, à ces informations. En cas de non-conformité persistante à la seconde visite, une copie du rapport est d'office transmise au SPF Economie Direction générale de l'Énergie par CERTIGREEN test.

Obligations du propriétaire (AR du 8/9/19 - Livre 1 - 9.1.2 + 3.1.2 + 6.5.7.2.b7) : 1. Conserver, dans le dossier de l'installation électrique, ce procès-verbal, les plans et toute notice décrivant les garanties de sécurité que doivent présenter certaines machines, appareils ou canalisations électriques (nous conseillons de placer une copie de ces documents à proximité du tableau électrique principal) - 2. Enseigner dans le dossier toute modification intervenue dans l'installation électrique - 3. Aviser immédiatement le Ministre des Affaires économiques, Direction générale de l'Énergie de tout accident survenu aux personnes et dû, directement ou indirectement, à la présence d'électricité - 4. Entretien ou faire entretenir son installation (tester régulièrement toutes les protections à courant différentiel résiduel via leur bouton de test, resserrer les bornes des tableaux une fois par an, dépoussiérer,...) - 5. Prendre toutes mesures adéquates pour que les dispositions de l'AR du 8/9/19 - Livre 1 soient en tout temps observées - 6. Transmettre au locataire, nouveau propriétaire, gestionnaire ou exploitant le dossier de l'installation électrique.



CERTIGREEN test - asbl de contrôle agréé

Adresse Rue de la Vecquée 170
B-4100 Seraing
Tél +32 471 58 07 08
E-mail info@certigreen.be
TVA BE 0650 647 987
www.certigreen.be



P.V. N° ABI-BTD-13-11-24-29065-VE

Date de visite : 13/11/2024

1^{re} visite

Photos annexes



NOTE D'INFORMATION

Section 8.4.2. du Livre 1 du Règlement général sur les installations électriques : *Devoirs du vendeur et de l'acheteur lors de la vente d'une habitation équipée d'une ancienne installation électrique*

■ Dès que le compromis est signé :

Quels sont les devoirs du vendeur/notaire :

- Le vendeur doit remettre le PV de la visite de contrôle et ses annexes au notaire afin que celui-ci l'ajoute dans le dossier de la vente ;
- Le notaire doit faire mentionner dans l'acte de vente les points suivants :

- la date du PV de la visite de contrôle

- le fait de la remise du PV de la visite de contrôle à l'acheteur

Si le PV de la visite de contrôle est négatif (installation non-conforme) :

- l'obligation pour l'acheteur de communiquer son identité et la date de l'acte de vente à l'organisme de contrôle agréé qui a exécuté la visite de contrôle de l'installation électrique.

■ Dès que l'acte de vente est signé

Quels sont les devoirs de l'acheteur :

- L'acheteur doit détenir le dossier de l'installation électrique (schémas, PV, ...) en deux exemplaires ;

Si le PV de la visite de contrôle est positif (installation conforme) :

- L'acheteur doit laisser réaliser la prochaine visite de contrôle soit suivant le délai repris sur le PV de la visite de contrôle (maximum 25 ans après la date de la visite de contrôle) soit en cas de modification ou extension importante de l'installation électrique.

Si le PV de la visite de contrôle est négatif (installation non-conforme) :

- L'acheteur doit informer l'organisme de contrôle agréé qui a exécuté la visite de contrôle de l'installation électrique de son identité, de la date de l'acte de vente et du PV concerné ;
- Après la communication à l'organisme de contrôle, il reçoit automatiquement 18 mois à dater de l'acte de vente pour remettre en ordre l'installation électrique ;
- L'acheteur peut choisir un autre organisme de contrôle pour laisser réaliser le recontrôle dans le délai des 18 mois (vérification conformité de l'installation).

Pour de plus amples informations

SPF Economie, P.M.E., Classes moyennes et Energie

Direction générale de l'Energie – Haute surveillance des infrastructures et produits énergétiques

Adresse : Boulevard du roi Albert II 16 1000 Bruxelles

Tél. : 0800 120 33 / **E-mail :** gas.elec@economie.fgov.be

<https://economie.fgov.be>

N° d'entreprise : 0314.595.348

ADRESSE : 4450 Lantin - Chaussée de Tongres, 118

Date : 13/11/2024

TGBT :

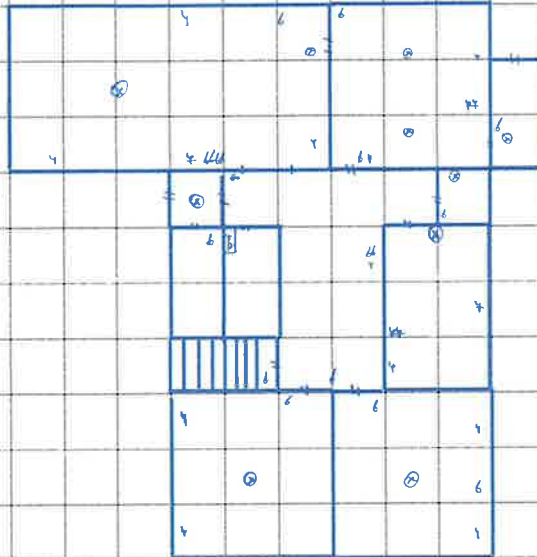

Ce croquis n'a pour but que de fixer, au moment du contrôle, l'étendue de l'installation ou de la partie de l'installation initiée avant octobre 1981. Il ne peut en aucun cas remplacer le schéma unifilaire ou le plan de position dont l'absence au moment du contrôle constitue une infraction.

Pour CERTIGREEN test, l'inspecteur

ADRESSE : 4450 Lantin - Chaussée de Tongres, 118

Date : 13/11/2024

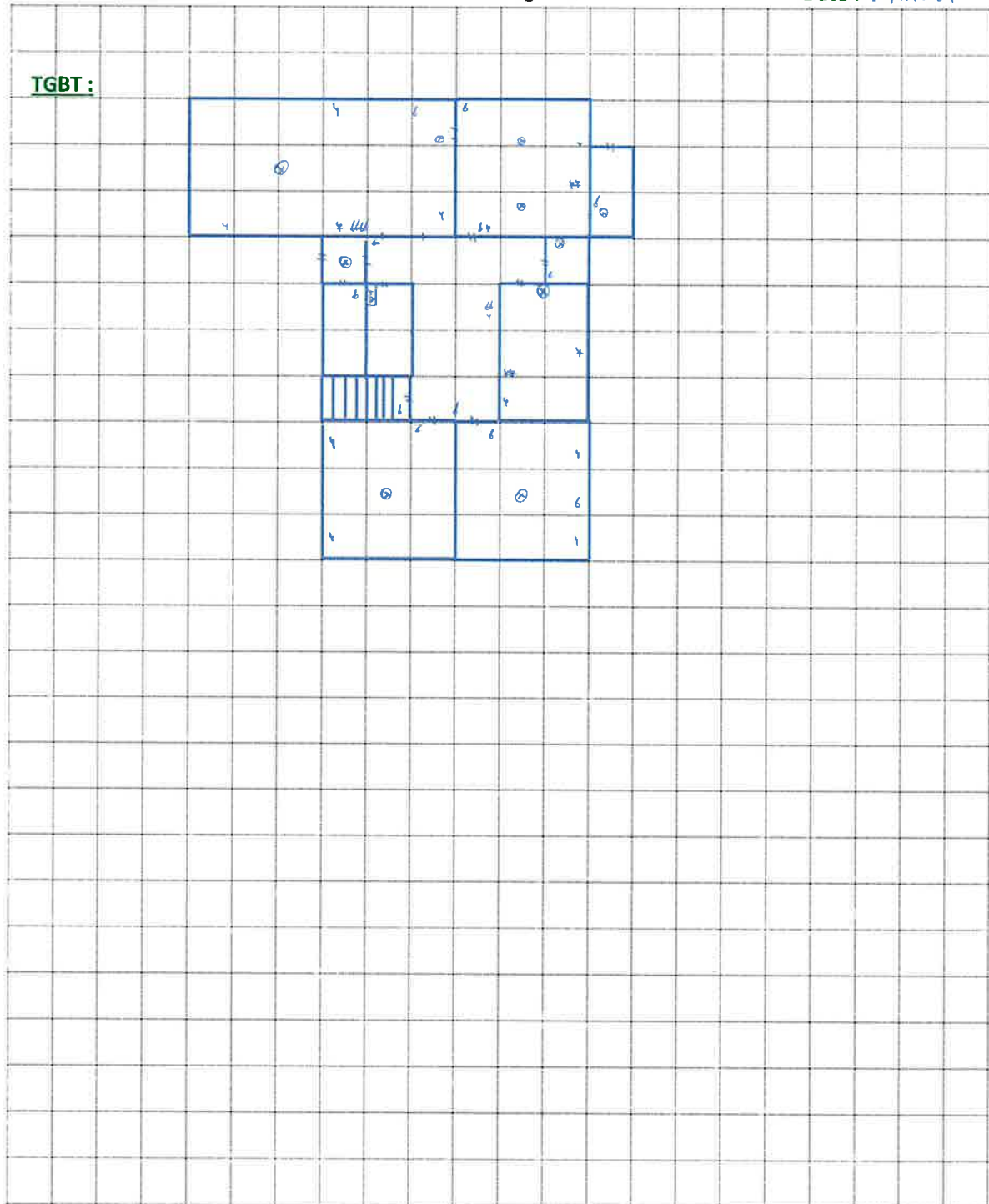

Ce croquis n'a pour but que de fixer, au moment du contrôle, l'étendue de l'installation ou de la partie de l'installation initiée avant octobre 1981. Il ne peut en aucun cas remplacer le schéma unifilaire ou le plan de position dont l'absence au moment du contrôle constitue une infraction.

Pour CERTIGREEN test, l'inspecteur

 **Arnaud Biatour**
0491 35 69 38 