

CONTRÔLE D'ÉTANCHÉITÉ ET DE CONFORMITÉ D'UN RÉSERVOIR À MAZOUT

EXEMPLAIRE ORIGINAL

RÉF. 04/2024/88027/C01-1

DATE DU CONTRÔLE 11/12/2024 AGENT VISITEUR Mathieu Laixhay
ADRESSE DU CONTRÔLE Chaussée de Tongres 118 - 4450 Juprelle AGRÈMENT RÉGION WALLONNE AGRW. DEP-048/A/01 05/02/2029 



COORDONNÉES DE L'EXPLOITANT DE LA CITERNE

Propriétaire
#TVA non communiqué
Adresse Chaussée de Tongres 118 - 4450 Juprelle

SITUATION DU RÉSERVOIR ET DE SES ACCESSOIRES

Plan d'implantation Non
Situation du réservoir Dans la cave
Localisation du dépôtage A gauche maison

RÉSERVOIR

Autorisation d'exploitation	Oui	Date d'émission, échéance & numéro	Voir annexe
Capacité autorisée et/ou réelle (litres)	4500	Année d'installation	non communiqué
Origine du réservoir et n° de fabrication	non communiqué	Certificat d'étanchéité antérieur	Oui
Informations du certificat antérieur d'étanchéité	Voir annexe	Dimensions du réservoir	1,66/1,66/1,66
Hauteur de produit (cm)	80		
Type de réservoir	Parallélépipédique - Aérien - Simple paroi - Métallique		

CONTRÔLE

Système de chauffage	Chaudière	Fonctionnement du système de chauffage	Fonctionne pas
Type de raccordement au système de chauffage	Bi-tube	Contrôle des tuyauteries visibles du réservoir au système de chauffage	Conforme
Soutirage	Par le haut	Conduite de remplissage	Conforme
Conduite de ventilation	Conforme	Système anti-débordement	sifflet 95% - test OK
Système de mesure de niveau	présent - conforme	Contrôle visuel de l'étanchéité	Etanche
Pollution en dehors du réservoir	Non		

Conclusion : Le réservoir est étanche et peut rester en service. Une prochaine visite doit avoir lieu avant le 11/12/2027 

Une plaquette verte a été fixée et scellée sur la conduite de remplissage du réservoir le jour même du contrôle.

Le réservoir a fait l'objet d'un contrôle conformément aux prescriptions de :

- 30 novembre 2000 - Arrêté du Gouvernement wallon modifiant le Titre III du règlement général pour la protection du travail en ce qui concerne les contrôles des dépôts de liquides inflammables et l'implantation et l'exploitation des stations - service (M.B. 17.01.2001)
- 8 mai 2003 - Arrêté ministériel dérogeant aux dispositions de l'article 590 du titre III du RGPT portant sur le contrôle d'étanchéité des dépôts de liquides inflammables en insérant une nouvelle technique de contrôle: le test en dépression (M.B. 19.03.2004)
- 17 juillet 2003 - Arrêté du Gouvernement wallon déterminant les conditions intégrales des dépôts de liquides combustibles en réservoirs fixes, à l'exclusion des dépôts en vrac de produits pétroliers et substances dangereuses ainsi que les dépôts présents dans les stations - service
- 24 juillet 2008 - Arrêté du Gouvernement wallon du modifiant l'arrêté du Gouvernement wallon du 17 juillet 2003 déterminant les conditions intégrales des dépôts de liquides combustibles en réservoirs fixes, à l'exclusion des dépôts en vrac de produits pétroliers et substances dangereuses ainsi que les dépôts présents dans les stations - service.

Fait à : Juprelle

Signature du technicien

CONTRÔLE D'ÉTANCHÉITÉ ET DE CONFORMITÉ D'UN RÉSERVOIR À MAZOUT

EXEMPLAIRE ORIGINAL

RÉF. 04/2024/88027/C01:1

ANNEXES

Système de chauffage

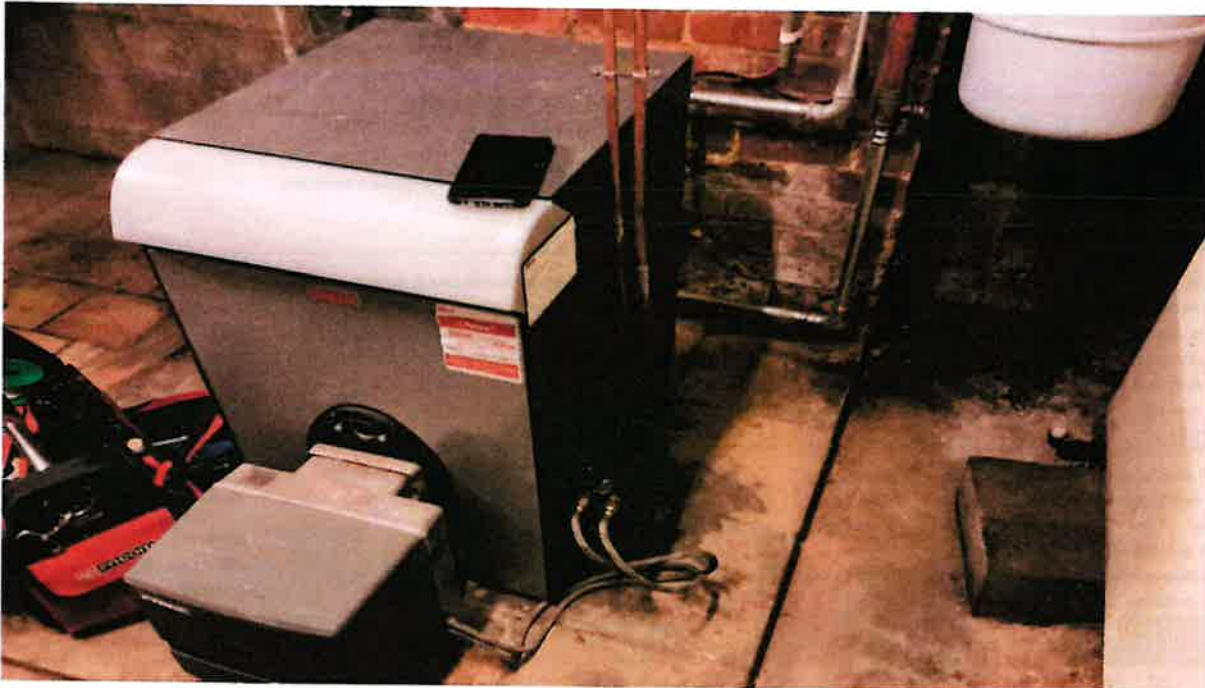

Autorisation d'exploitation

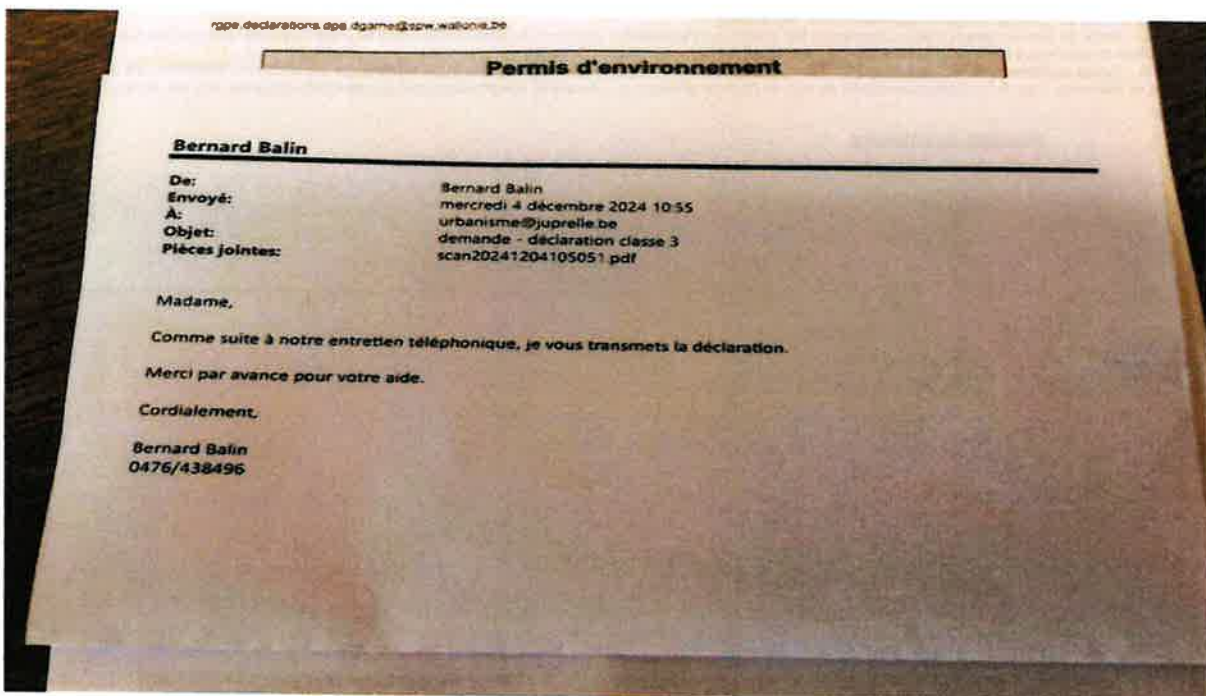

CONTRÔLE D'ÉTANCHÉITÉ ET DE CONFORMITÉ D'UN RÉSERVOIR À MAZOUT

EXEMPLAIRE ORIGINAL

REF. 04/2024/88027/C01:1

ANNEXES

Certificat d'étanchéité antérieur



Chambre de visite et accessoires

