

BESCHRIJVING:

LOT 1:

Een strook grond  
gelegen te Ruisbroek, nabij Ruisbroek-Dorp  
kadastraal gekend sectie B deel van nr. 368M  
groot 19 ca 66 dma

LOT 2:

Een bebouwd perceel grond  
gelegen te Ruisbroek, nabij Ruisbroek-Dorp  
kadastraal gekend sectie B deel van nr. 368M

groot 10 ca 79 dma

LOT 3:

Een berging met alle aanhorigheden op en met grond  
gestaan en gelegen te Ruisbroek, nabij Ruisbroek-Dorp  
kadastraal gekend sectie B nr. 370Y

groot 12 ca 61 dma

LOT 4:

Een berging met alle aanhorigheden op en met grond  
gestaan en gelegen te Ruisbroek, nabij Ruisbroek-Dorp  
kadastraal gekend sectie B nr. 370W

groot 12 ca 68 dma

LOT 5:

Een strook grond  
gelegen te Ruisbroek, nabij Ruisbroek-Dorp  
kadastraal gekend sectie B zonder nummer

groot 1 ca 31 dma

LOT 6:

Een strook grond  
gelegen te Ruisbroek, nabij Ruisbroek-Dorp  
kadastraal gekend sectie B zonder nummer

groot 1 ca 33 dma

ERFDIENSTBAARHEDEN: ZIE AFZONDERLIJKE NOTA

*Uit te wijzigen de  
kaart de papina van  
JP16/2012*

LOT NR.	KAD.NR.	OPPERVLAKTE
LOT 1	368M/deel	S. 19 ca 66 dma
LOT 2	368M/deel	S. 10 ca 79 dma
LOT 3	370Y	S. 12 ca 61 dma
LOT 4	370W	S. 12 ca 68 dma
LOT 5	/	S. 1 ca 31 dma
LOT 6	/	S. 1 ca 33 dma

Getekend 'Ne Varietur' als  
bijlage aan een akte verleden  
voor notaris L.Lamot te Niel  
op 24 februari 2012

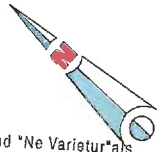

COORDINATEN VOLGENS PLAATSELIJK NET.		
Ptn.	X(m)	Y(m)
27	81.24	502.79
28	85.99	502.21
34	86.38	504.43
59	81.94	507.11
61	85.63	506.66
65	89.43	505.66
5034	89.70	507.93
5035	81.60	505.01
5036	86.82	508.15
5037	79.20	507.54
5039	75.52	503.54
8038	76.42	507.98
8094	78.33	503.17
8096	73.85	503.77
8097	73.54	502.22
8098	75.23	502.03
8099	74.39	502.12
8101	74.69	503.65

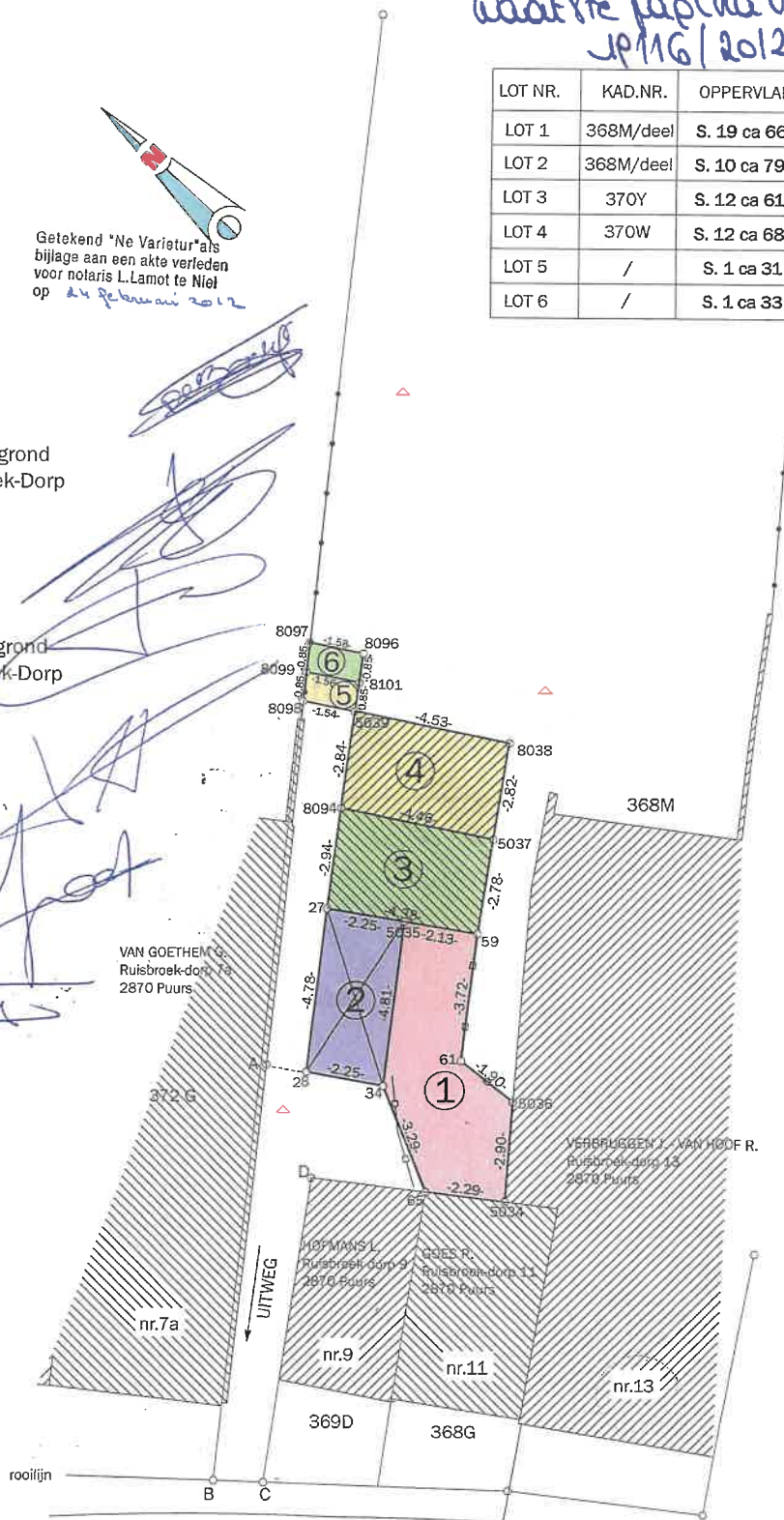

## RUISBROEK-DORP

*VOOREENSLUEND  
AFSCHRIFT  
DE NOTARIS*

Naar waarheid opgemeten en  
opgemaakt door de ondergetekende  
M.s.o.g. / Landmeter-Expert beëdigd door  
de Rechtbank van Eerste Aanleg te Mechelen -  
ingeschreven onder nr. LAN040475

Breendonk, 18 januari 2012

MARC VAN OPSTAL.



**VAN OPSTAL**  
LANDMETERS- EN STUDIEBUREAU BVBA  
ZAVELSTRAAT 19B 2870 BREENDONK - PUURS

Loon vakken	€ 13,14
Loon overschrijving enkel	€ 240,48
Loon achiveren plans	€ 33,40
Loon verzending	€ 0,84
Post	€ 1,30
<b>Totaal</b>	<b>€ 289,16</b>

Overgeschreven op het hypotheekkantoor van :  
Mechelen  
Zeven maart tweeduizend twaalf  
Ref. : 56-T-07/03/2012-03750  
Te storten op rek.  
IBAN BE14 6792 0030 3683 - BIC PCHQBEBB  
Bedrag  
tweehonderdnegeentachtig euro zestien cent

JAN 6

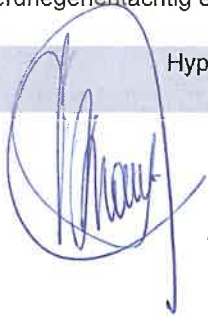

Hypotheekbewaarder,  
Roger Brant

**NIETIGE  
BLADZIJDE**