

## ELEKTRISCHE INSTALLATIES OP LAAGSPANNING EN OP ZEER LAGE SPANNING (Boek 1 - KB 08/09/2019)

### Identificatie van derden:

|                |  |  |  |
|----------------|--|--|--|
| Opdrachtgever: | ESTATE SUPPORT, Kerkstraat 19, 8900 DIKKEBUS |  |  |
| Eigenaar:      | /  |  |  |
| Installateur:  | /  |  |  |
| BTW-nr.:       |  |  |  |

Installateur = persoon of personen verantwoordelijk voor de uitvoering van het werk

### Identificatie van de elektrische installatie:

|                       |                                    |                    |                 |
|-----------------------|------------------------------------|--------------------|-----------------|
| Plaats controle:      | Duinkerkestraat 47, 8970 POPERINGE |                    |                 |
| EAN-code installatie: | /                                  |                    |                 |
| Tarief teller(s):     | Dag                                | Private HS-cabine: | Neen            |
| Nummer teller(s):     | 31365381                           | DNB:               | Fluvius         |
| Index teller(s):      | 030471                             | Type lokaal:       | Gesloten woning |
| Type installatie:     | Wooneenheid                        |                    |                 |

### Aard van de controle:

|   |   |  |  |
|---|---|--|--|
| Overeenkomstig de voorschriften van Boek 1 – Installaties op laagspanning en op zeer lage spanning – Interne procedure QPRO/ELE/001 |   |  |  |
| Type controle:  | Controlebezoek (6.5)                                |  |  |
| Datum uitvoering:   | <input checked="" type="checkbox"/> Vóór 01/10/1981 | <input checked="" type="checkbox"/> Na 01/10/1981 en vóór 01/06/2020 | <input type="checkbox"/> Na 01/06/2020 |
| Nota's:   | Zie rubriek "VASTSTELLINGEN - Opmerkingen"          |  |  |
| Afwijkingen (Deel 8):   | Toegepast   |  |  |
| Herkeuring op verslag:  | /   |  |  |

### Algemene gegevens van de elektrische installatie:

|   |  |  |  |                                    |                    |
|---|--|--|--|------------------------------------|--------------------|
| Nominale spanning:                        | Niet gekend                              | Max. nominale stroom:                      | Onbepaalbaar                                     | Nominale waarde aansluitautomaat:  | 40 A               |
| Voedingsleiding hoofdbord:                | 4 x 10 mm <sup>2</sup>                   | Type:                                      | XVB  | Type aardverbindingssysteem:       | TT                 |
| Aardelektrode:                            | Aardingspen                              |  |  | Sectie aardelektrode:              | /                  |
|   |  |  |  | Sectie aardgeleider:               | 16 mm <sup>2</sup> |
| Aantal borden:                            | 1  | Aantal stroombanen:                        | 13   | Aantal reservekringen:             | 0                  |
| Gedecentraliseerde productie-installatie: | Niet aanwezig                            |  |  | AC-Vermogen (maximaal):            | / kVA              |
| <input type="checkbox"/> PV-installatie   | <input type="checkbox"/> Batterij-opslag | <input type="checkbox"/> Waterstofcentrale | <input type="checkbox"/> Warmte-kracht-koppeling | <input type="checkbox"/> Windmolen |                    |

### Algemene beschrijving van de differentieelstroominrichtingen:

|  |      |                  |        |               |   |  |    |
|--|------|------------------|--------|---------------|---|--|----|
| <u>Hoofddifferentieelstroominrichting(en):</u>       |      |                  |        |               |   | <input type="checkbox"/> Niet aanwezig |    |
| Nominale stroom I <sub>n</sub> :                     | 40 A | Gevoeligheid ΔI: | 300 mA | Aantal polen: | 4 | Type:                                  | AC |
| Extra:   | /    |                  |        |               |   |  |    |
| <u>Bijkomende differentieelstroominrichting(en):</u> |      |                  |        |               |   | <input type="checkbox"/> Niet aanwezig |    |
| Nominale stroom I <sub>n</sub> :                     | 40 A | Gevoeligheid ΔI: | 30 mA  | Aantal polen: | 4 | Type:                                  | AC |
| Extra:   | /    |                  |        |               |   |  |    |

### Schema's en plannen van de installatie:

|  |              |        |   |   |   |
|--|--------------|--------|---|---|---|
| Eendraads- of stroombaanschema('s):          | Versie/nr. / | Datum: | / | <input type="checkbox"/> In orde                        | <input checked="" type="checkbox"/> Niet aanwezig |
| Situatieplan(nen):                           | Versie/nr. / | Datum: | / | <input type="checkbox"/> In orde                        | <input checked="" type="checkbox"/> Niet aanwezig |
| Document(en) van de veiligheidsinstallaties: | Versie/nr. / | Datum: | / | <input checked="" type="checkbox"/> Niet van toepassing | <input type="checkbox"/> Niet aanwezig            |
| Document(en) van de kritische installaties:  | Versie/nr. / | Datum: | / | <input checked="" type="checkbox"/> Niet van toepassing | <input type="checkbox"/> Niet aanwezig            |

### Metingen, controles en beproevingen:

|  |                       |  |                 |
|--|-----------------------|--|-----------------|
| Spreidingsweerstand aardverbinding:        | / Ω                   | Meetmethode:                           | Niet uitgevoerd |
| Algemene isolatieweerstand:                | / MΩ                  | Meetspanning:                          | Niet uitgevoerd |
| Test differentieelstroominrichting(en):    | Testknop: Niet getest | Foutlus:                               | Niet getest     |
| Continuïteit van de beschermingsgeleiders: | Algemeen: OK          | Equipotentiale verbinding:             | Afwezig         |
| Bescherming onrechtstreekse aanraking:     | Niet OK               | Bescherming rechtstreekse aanraking:   | Niet OK         |
| Staat van het vast (opgesteld) materiaal:  | Niet OK               | Staat van het verplaatsbaar materieel: | /               |

## Beschrijving van de stroombanen

| ID Bord | Differentieel-stroominrichting | Type beveiliging   | Nominale stroom | Aantal polen | Sectie geleiders | Aantal | Reserve?                 |
|---------|--------------------------------|--------------------|-----------------|--------------|------------------|--------|--------------------------|
| 1       | 300 mA                         | Penautomaat        | 10 A            | 1P           |                  | 4      | <input type="checkbox"/> |
| 1       | 300 mA                         | Penautomaat        | 16 A            | 1P           |                  | 2      | <input type="checkbox"/> |
| 1       | 300 mA                         | Penautomaat        | 20 A            | 1P           |                  | 4      | <input type="checkbox"/> |
| 1       | 300 mA                         | Pensmeltveiligheid | 10 A            | 1P           |                  | 4      | <input type="checkbox"/> |
| 1       | 300 mA                         | Pensmeltveiligheid | 16 A            | 1P           |                  | 10     | <input type="checkbox"/> |
| 1       | 300 mA                         | Pensmeltveiligheid | 50 A            | 1P           |                  | 2      | <input type="checkbox"/> |

## VASTSTELLINGEN: Inbreuken

### Inbreuken algemeen:

0.02. - Niet alle delen van de elektrische installatie, relevant voor de eindbeoordeling van de controle, zijn bereikbaar en/of toegankelijk op het ogenblik van de keuring. De conformiteit van deze delen kan niet geverifieerd worden. Tijdens een nieuw plaatsbezoek moeten deze delen toegankelijk gemaakt worden.

Uitleg: Moeilijke toegang tot de kast wegens vuilniszakken die in de weg liggen.

### Inbreuken schema's en plannen:

1.01. - Het eendraadsschema van de elektrische installatie is niet aanwezig op het ogenblik van de controle. (Boek 1, Onderafdeling 3.1.2.1. (a))

1.02. - Het situatieplan van de elektrische installatie is niet aanwezig op het ogenblik van de controle. (Boek 1, Onderafdeling 3.1.2.1. (a))

### Inbreuken aardingsinstallatie:

3.06A. - Eén of meerdere hoofdequipotentiale verbindingen zijn niet aanwezig. (Boek 1, Onderafdeling 4.2.3.2.)

Uitleg: Te voorzien of locatie aan te tonen.

### Inbreuken schakel- en verdeelborden:

4.02B. - De schakel- en verdeelborden in huishoudelijke lokalen moeten voorzien zijn van een deur. (Boek 1, Onderafdeling 5.3.5.1. (a))

4.07. - De genaakbare, naakte delen onder spanning in het schakel- en verdeelbord zijn onvoldoende afgeschermd. (Boek 1, Onderafdeling 4.2.2.3./5.3.5.1. (a))

4.10. - De identificatie van de bedienings-, beschermings- en scheidingsinrichtingen, alsook van de aansluitklemmen van de stroombanen, wordt niet uitgevoerd door goed zichtbare en onuitwisbare individuele markeringen. (Boek 1, Onderafdeling 3.1.3.1.)

4.10B. - De aanduiding van de voedingsspanning op elk schakel- en verdeelbord is niet aanwezig. (Boek 1, Onderafdeling 3.1.3.3. (a))

### Inbreuken differentieelstroominrichtingen:

5.04A. - De differentieelstroominrichtingen moeten ten minste van het type A zijn. (Boek 1, Onderafdeling 5.3.5.3. (a))

### Inbreuken elektrische installatie:

7.04. - De schakelaars, contactdozen of affakdozen moeten herschikt en/of opnieuw bevestigd worden volgens de regels van goed vakmanschap. (Boek 1, Onderafdeling 1.4.1.3.)

7.04A. - De schakelaars, contactdozen,... moeten voorzien worden van de nodige afdekplaatjes. (Boek 1, Onderafdeling 1.4.1.3.)

## VASTSTELLINGEN: Opmerkingen

- A - Alle differentieelstroominrichtingen in de elektrische installatie moeten periodiek (vb. maandelijks) getest worden met behulp van de testknop (cfr. voorschriften van de fabrikant).
- A - Deze controle omvat enkel de zichtbare delen van de installatie.
- A - De uitgevoerde controle is een momentopname. Dit keuringsattest is slechts een weerspiegeling van de elektrische installatie op het ogenblik van de keuring.
- A8 - Niet alle toestellen van klasse I (vb. wasmachine, droogkast,...) zijn geplaatst op het ogenblik van de keuring.
- B - Het is niet uitgesloten dat er bijkomende inbreuken worden vastgesteld bij voorleggen van de schema's.
- B - De elektrische installatie is niet volledig toegankelijk voor nazicht. Niet alle lokalen/plaatsen zijn bereikbaar.  
Uitleg: Huis moeilijk bereikbaar door de afvalzakken.
- B - De eenheid is bemeubeld op het ogenblik van de controle.
- B - Er konden geen controleverslagen van eerdere bezoeken worden voorgelegd. Dit controlebezoek heeft als doel het dossier van de elektrische installatie opnieuw te vervolledigen. De eigenaar, beheerder of uitbater heeft de verplichting om de periodieke controles van de elektrische installatie tijdig te laten uitvoeren.
- C4 - De elektrische installatie staat niet onder spanning. De goede werking van de differentieelstroominrichtingen kan niet getest worden.
- C5 - De elektrische installatie staat niet onder spanning. Niet alle metingen en/of controles (vb. aardingscontinuïteit) kunnen uitgevoerd worden.
- D5 - De aardspreadingsweerstand kan niet gemeten worden. Deze dient bij voorkeur kleiner te zijn dan 30 Ohm.
- D6 - De isolatieweerstand kan niet gemeten worden. Deze dient groter te zijn dan 0,5 MOhm.
- Extra opmerkingen:  
Geen elektriciteit aanwezig in het pand.

**BESLUIT:**

**De elektrische installatie voldoet niet aan de voorschriften van Boek 1 van het koninklijk besluit van 8 september 2019.**

De volgende controle moet worden uitgevoerd uiterlijk vóór: 21/09/2024

door hetzelfde organisme

door een organisme naar keuze

- De eendraadsschema's en situatieplannen van de installatie werden gedateerd en ondertekend.
- De ingangsklemmen van de differentieelstroominrichting(en) geplaatst aan het begin van de installatie werden verzegeld.
  - tijdens een vorig plaatsbezoek
  - tijdens huidig plaatsbezoek
- Geen enkele elektrische installatie of deel ervan waarvoor inbreuken worden vastgesteld mag in gebruik worden genomen. Er moet een nieuwe gelijkvormigheidscontrole vóór de ingebruikname worden uitgevoerd, zodra de elektrische installatie in orde werd gebracht.
- De werken, nodig om de tijdens het controlebezoek vastgestelde inbreuken te doen verdwijnen, moeten zonder vertraging worden uitgevoerd en alle gepaste maatregelen worden genomen opdat, indien de installatie in dienst blijft, deze inbreuken geen gevaar vormen voor de personen of goederen.
- Indien tijdens het nieuwe controlebezoek wordt vastgesteld dat er nog inbreuken overblijven of indien geen gevolg wordt gegeven aan het in orde brengen van de installatie, wordt de Federale Overheidsdienst die Energie onder zijn bevoegdheid heeft, binnen een termijn van één jaar door het erkend organisme ingelicht.
- De koper is ertoe gehouden zijn identiteit en de datum van de verkoopakte mee te delen aan het erkend organisme dat het controlebezoek heeft uitgevoerd.

Namens de technisch verantwoordelijke, de agent-bezoeker:



**ACA vzw - Erkend Controle Organisme**  
 Meensesteenweg 338 - 8800 Roeselare  
 BTW BE 0811.407.869  
 Tel. 051/20 00 02 - Fax 051/20 10 02  
 info@acavzw.be - www.acavzw.be

**De reglementaire voorschriften:**

Dit verslag dient bewaard te worden in het dossier van de elektrische installatie. Dit dossier wordt ter beschikking gehouden van iedere persoon die het mag raadplegen. Een kopie van dit dossier wordt ter beschikking gesteld van elke eventuele huurder. De verkoper is ertoe gehouden het dossier van de installatie aan de koper bij eigendomsoverdracht te overhandigen.

Elke wijziging aan de elektrische installatie dient uitgevoerd te worden volgens de voorschriften van Boek 1 van het koninklijk besluit van 8 september 2019 en dient vermeld te worden in het dossier. Elke belangrijke wijziging of uitbreiding dient het voorwerp uit te maken van een gelijkvormigheidscontrole vóór de ingebruikname. Deze controle wordt uitgevoerd door een erkend organisme.

De met het toezicht belaste ambtenaar van de Federale Overheidsdienst die Energie onder zijn bevoegdheid heeft dient onmiddellijk ingelicht te worden over elk ongeluk aan personen overkomen en rechtstreeks of onrechtstreeks te wijten aan de aanwezigheid van elektriciteit.

De plichten van de eigenaar, beheerder of uitbater van de elektrische installaties zijn raadpleegbaar op de website van ACA vzw (www.acavzw.be).

Een kopie van dit verslag wordt gedurende een periode van 5 jaar bewaard door het erkend organisme. Het verslag wordt ter beschikking gesteld van elke persoon die wettelijk wordt toegelaten om het te raadplegen.

Voor bijkomende informatie over de reglementaire voorschriften of klachten is de Algemene Directie Energie van de Federale Overheidsdienst Economie, KMO, Middenstand en Energie (<https://www.economie.fgov.be>) bevoegd voor de erkende organismen.

**Stappenplan in geval van een niet-conforme elektrische installatie:**

Lees – als eigenaar of koper – het verslag volledig en zorgvuldig na.

Laat de elektrische installatie aanpassen in functie van de vastgestelde inbreuken.

*(in geval van een controlebezoek van een oude installatie van een wooneenheid bij verkoop is dit ten laste van de koper)*

Laat een herkeuring uitvoeren door een erkend organisme.

## BIJLAGE - ELEKTRISCHE INSTALLATIES OP LAAGSPANNING EN OP ZEER LAGE SPANNING

### Algemene gegevens

Plaats controle: Duinkerkestraat 47, 8970 POPERINGE  
Eigenaar: /

### Vereenvoudigd situatieplan of foto/schema van de (elektrische) installatie:



Handtekening agent-bezoeker:

## BIJLAGE - ELEKTRISCHE INSTALLATIES OP LAAGSPANNING EN OP ZEER LAGE SPANNING

### Algemene gegevens

Plaats controle: Duinkerkestraat 47, 8970 POPERINGE  
Eigenaar: /

### Vereenvoudigd situatieplan of foto/schema van de (elektrische) installatie:

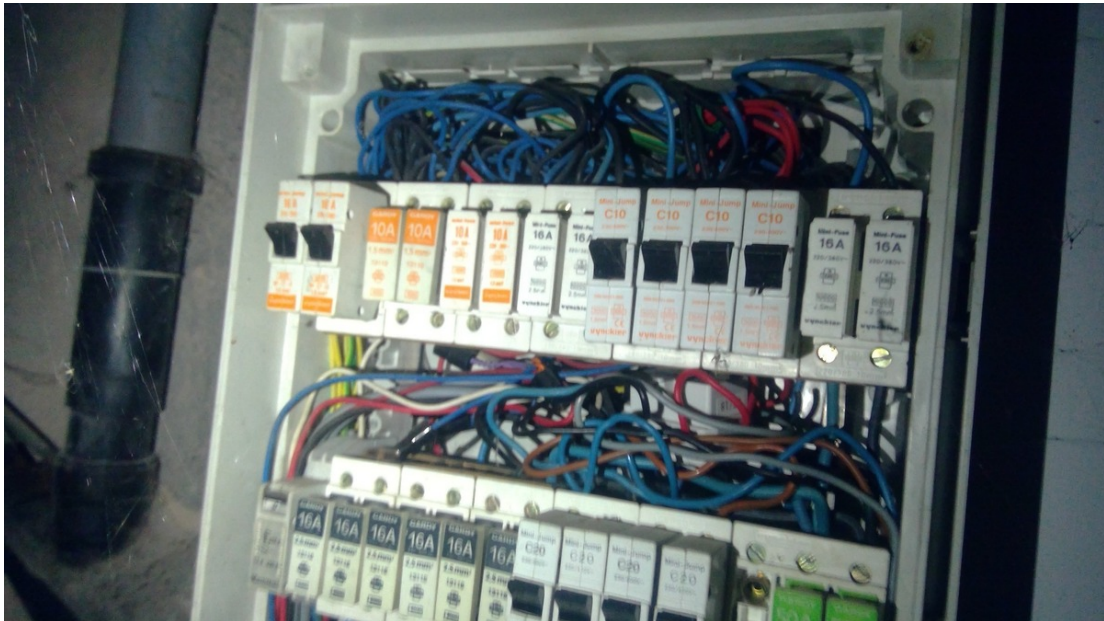

Handtekening agent-bezoeker:

## BIJLAGE - ELEKTRISCHE INSTALLATIES OP LAAGSPANNING EN OP ZEER LAGE SPANNING

### Algemene gegevens

Plaats controle: Duinkerkestraat 47, 8970 POPERINGE  
Eigenaar: /

### Vereenvoudigd situatieplan of foto/schema van de (elektrische) installatie:



Handtekening agent-bezoeker:

**BIJLAGE - ELEKTRISCHE INSTALLATIES OP LAAGSPANNING EN OP ZEER LAGE SPANNING**

**Algemene gegevens**

Plaats controle: Duinkerkestraat 47, 8970 POPERINGE  
 Eigenaar: /

**Vereenvoudigd situatieplan of foto/schema van de (elektrische) installatie:**

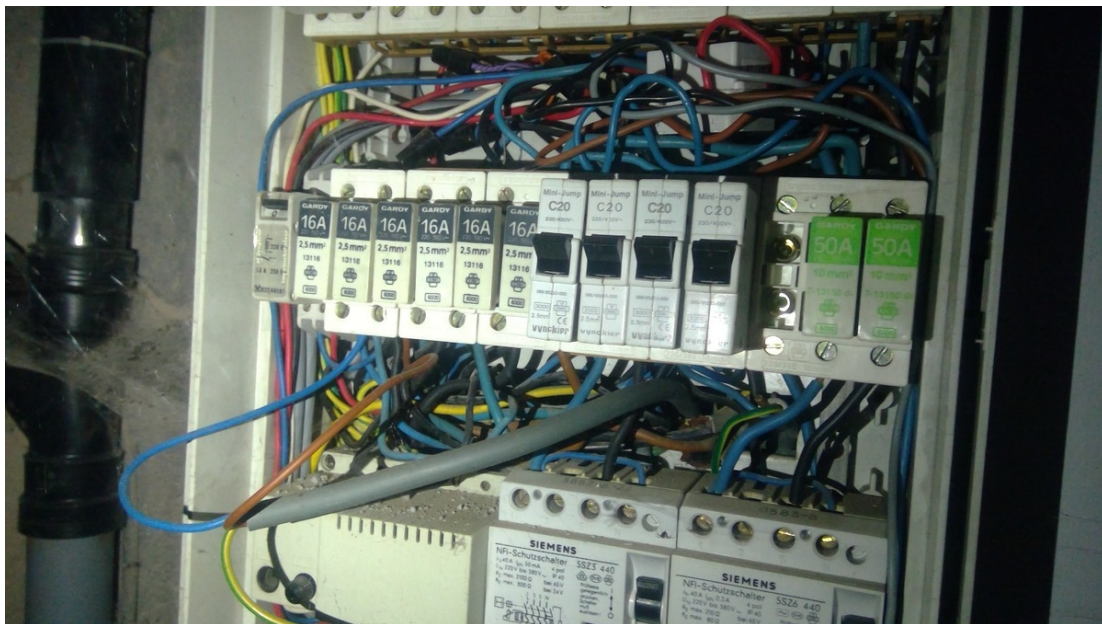
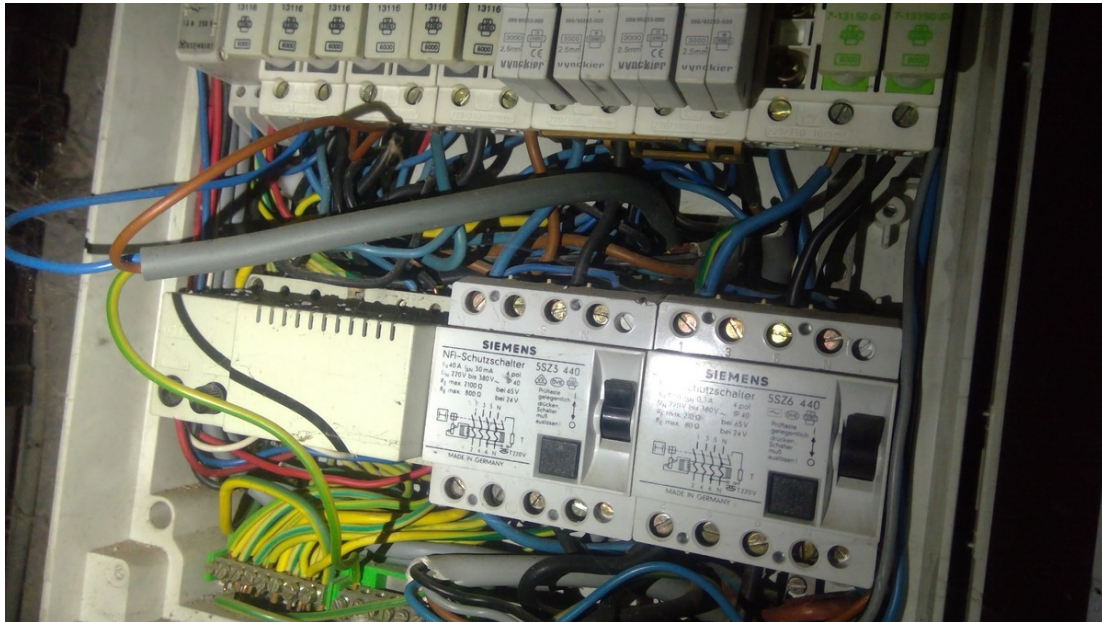

Handtekening agent-bezoeker: