

**ELECTROTEST**Erkend Controleorganisme EDTC
Organisme de Contrôle Agréé SECTHOOFDKANTOOR VZW / SIEGE SOCIAL ASBL
Electro-Test - Haachtsesteenweg 236 - 1820 Melsbroek
T +32 2 751 98 39 E info@electro-test.be
BTW/TVA BE 0434.433.603**Verslag van onderzoek / Rapport de contrôle**

Verlagnummer: N° de rapport:	266/2023/2/7/6	Datum van bezoek: Date de visite:	7/02/2023
Opdrachtgever: Donneur d'ordre:	YVES CROEGS Blaarstraat 170 A - 3700 TONGEREN BTW BE 0667.979.414	IK: CI:	/
Distributienetbeheerder: Gestionnaire de réseau:	Fluvius	Nr teller: N° compteur: Nr teller nachttarief: N° compteur tarif de nuit:	26976530 4P15A / / / EAN-nr: N° EAN:
Plaats van het onderzoek: Lieu du contrôle:	Romershovenstraat 188 bus 0 - 3730 HOESELT		
Eigenaar: Propriétaire:	/		
Installeateur:	YVES CROEGS	BTW/TVA:	/
Gebruikte interne procedure: Procédure interne utilisée:	F-ELS271/APP4 (Periodeke controle van 4 app op hetzelfde adres)		

Beschrijving van de gecontroleerde installatie / description de l'installation contrôlée:

Aard van onderzoek: A REI / Genre de contrôle: RGIE

Art. hh: Huishoudelijk / Domestique

Art. onderzoek:

Controlebezoek (6.5) / Visite de contrôle (6.5)

Afwijkingen toegepast van / Application de dérogations du: B.2.1

Onderzoek: / Contrôle: Appartement

Netspanning / Tension de réseau: 3N-400V	Meter / Bord verbinding / Liaison compteur-tableau: 4 x 2,5 mm ² XVB	Max. beveiliging / Protection max.: 16A			
Aardelektrode / Electrode de terre: Pen/Piquets	11.5 Ohm	Isolatie / Isolément: >0.5 MOhm			
Aantal verdeelborden / Nombre de tableaux:		4			
Differentieelschakelaars/Interrupteurs différentiels: Aantal eindstroombanen en reservekringen / Nombre de circuits terminaux avec réserve comprise: 16					
In(A)	Δ In (mA)	Type	Eindstroombanen / terminaux	TestΔIn	1.ΔIn
40A	300mA	A/s	ALGEMEEN	OK	OK
40A	30mA	A/s	11X2P 16A	OK	OK
			1X4P 16A	OK	OK
			4X2P 20A	OK	OK
Visueel nazicht Algemeen: Contrôle visuel général:	OK	Rechtstreekse aanraking: Contact direct:	OK	Onrechtstreekse aanraking: Contact indirect:	OK
Aansluitingen: Raccordements:	OK	Equipotentiale verbindingen: Liaisons équipotentielles:	OK	Beschermingsgeleiders: Conducteurs de protection:	NVT

Inbreuken / Infractions:**Bijkomende inbreuken / Infractions supplémentaires:****Opmerkingen / Remarques:****Nota's / Notes:**Het onderzoek beperkt zich tot de makkelijk bereikbare en zichtbare delen van de installatie en sluit verborgen delen zoals nissen, valse plafonds en dergelijke, uit. /
Le contrôle se limite aux parties facilement accessibles et visibles de l'installation et exclut les parties cachées telles que les niches, les faux plafonds et autres.

Algemene voorwaarden zijn van toepassing (beschikbaar op aanvraag of via de website) / Les conditions générales s'appliquent (disponibles sur demande ou via le site Web)

RPR Brussel
BTW/TVA: BE 0434.433.603KBC IBAN: BE79 7341 1260 0033
BIC: KREDBEBBBelfius IBAN: BE83 0682 1176 9215
BIC: GKCCBEBB

Besluit / Conclusion:

De elektrische installatie voldoet aan de voorschriften van Boek 1 van het koninklijk besluit van 8 september 2019 tot vaststelling van Boek 1 betreffende de elektrische installaties op laagspanning en op zeer lage spanning. De volgende controle moet worden uitgevoerd uiterlijk vóór: 722048
De eendraadsschema's en situatieplannen van de installatie werden (opnieuw) gedateerd en ondertekend. De ingangsklemmen van de differentieelstroominrichting(en) geplaatst aan het begin van de installatie "werden (of) waren" verzegeld.
L'installation électrique est conforme aux prescriptions du Livre 1 de l'arrêté royal du 8 septembre 2019 établissant le Livre 1 sur les installations électriques à basse tension et à très basse tension.
Le prochain contrôle est à effectuer au plus tard avant le: 722048
Les schémas unifilaires et les plans de position de l'installation ont été datés et signés. Les bornes d'entrée du ou des dispositif(s) à courant différentiel à l'origine de l'installation « étaient (ou) ont été » scellées.

Naam en handtekening van de inspecteur, voor de directeur,

Nom et signature de l'inspecteur, pour le directeur,

VISUM (Datum / Date):



KERKHOFs Stefan

Algemene inlichtingen / renseignements généraux:

Herinnering aan de voorschriften van het Boek 1:

1. Het te onderhouden en de uitgevoerde tussenkomsten op de elektrische installatie te documenteren (onderhoud en test).
2. De nodige maatregelen te nemen zodat de voorschriften van Boek 1 te allen tijde worden nageleefd.
3. De documenten van de elektrische installatie in een dossier te bewaren (eendraadsschema's, situatieplannen, controleverslagen, ...), dat wordt samengesteld in tweevoud. Waarvoor een kopie ter beschikking van elke eventuele huurder wordt gesteld, die het mag raadplegen en een kopie van dit dossier ter beschikking van de eventuele huurder te stellen.
4. Het dossier van de elektrische installatie aan de nieuwe eigenaar, beheerder of uitbater over te maken.
5. Onmiddellijk de met het toezicht belaste ambtenaar van de Federale Overheidsdienst die Energie onder zijn bevoegdheid heeft in kennis te stellen van elk ongeval waarvan personen het slachtoffer zijn en dat rechtstreeks of onrechtstreeks te wijten is aan de aanwezigheid van elektrische installaties te stellen.
6. De verplichting in het dossier elke niet-belangrijke wijziging of uitbreiding aan de elektrische installatie te vermelden.
7. Een gelijkvormigheidscontrole op elke belangrijke wijziging of uitbreiding aan de elektrische installatie door een erkend organisme te laten uitvoeren.

In het kader van de wettelijke opdrachten van de erkende organismen, wordt een kopie van dit verslag tijdens een periode van 5 jaar door het erkend organisme gehouden. Deze kopie wordt gesteld ter beschikking van elke persoon die wettelijk wordt toegelaten om het te raadplegen. Voor bijkomende informatie op de reglementaire voorschriften of klachten, is de Algemene Directie Energie van de Federale Overheidsdienst Economie, KMO, Middenstand en Energie (<https://www.economie.fgov.be>) bevoegd voor de erkende organismen.

Le rappel sur les prescriptions réglementaires du Livre 1:

1. D'en assurer l'entretien et de documenter toute intervention réalisée sur l'installation électrique (entretien et test).
2. De prendre toutes mesures adéquates pour que les dispositions du Livre 1 soient en tout temps observées.
3. De conserver les documents de l'installation électrique dans un dossier, de le tenir à disposition de toute personne qui peut le consulter et de mettre à disposition une copie de ce dossier à tout éventuel locataire.
4. De transmettre le dossier de l'installation électrique au nouveau propriétaire, gestionnaire ou exploitant.
5. D'aviser immédiatement le fonctionnaire préposé à la surveillance du Service Public Fédéral ayant l'Energie dans ses attributions de tout accident survenu aux personnes et du, directement ou indirectement, à la présence d'installations électriques.
6. De renseigner dans le dossier de l'installation électrique toute modification ou extension non importante survenue sur l'installation électrique.
7. De laisser réaliser par un organisme agréé un contrôle de conformité sur toute modification ou extension importante survenue sur l'installation électrique.

Dans le cadre des missions légales des organismes agréés, une copie de ce rapport est tenue pendant une période de 5 ans par l'organisme agréé. Cette copie est tenue à la disposition de toute personne autorisée légalement à la consulter. Pour de plus amples informations sur les prescriptions réglementaires ou plaintes, la Direction générale Energie du Service public fédéral Economie, PME, Classes moyennes et Energie (<https://www.economie.fgov.be>) est l'autorité compétente des organismes agréés.

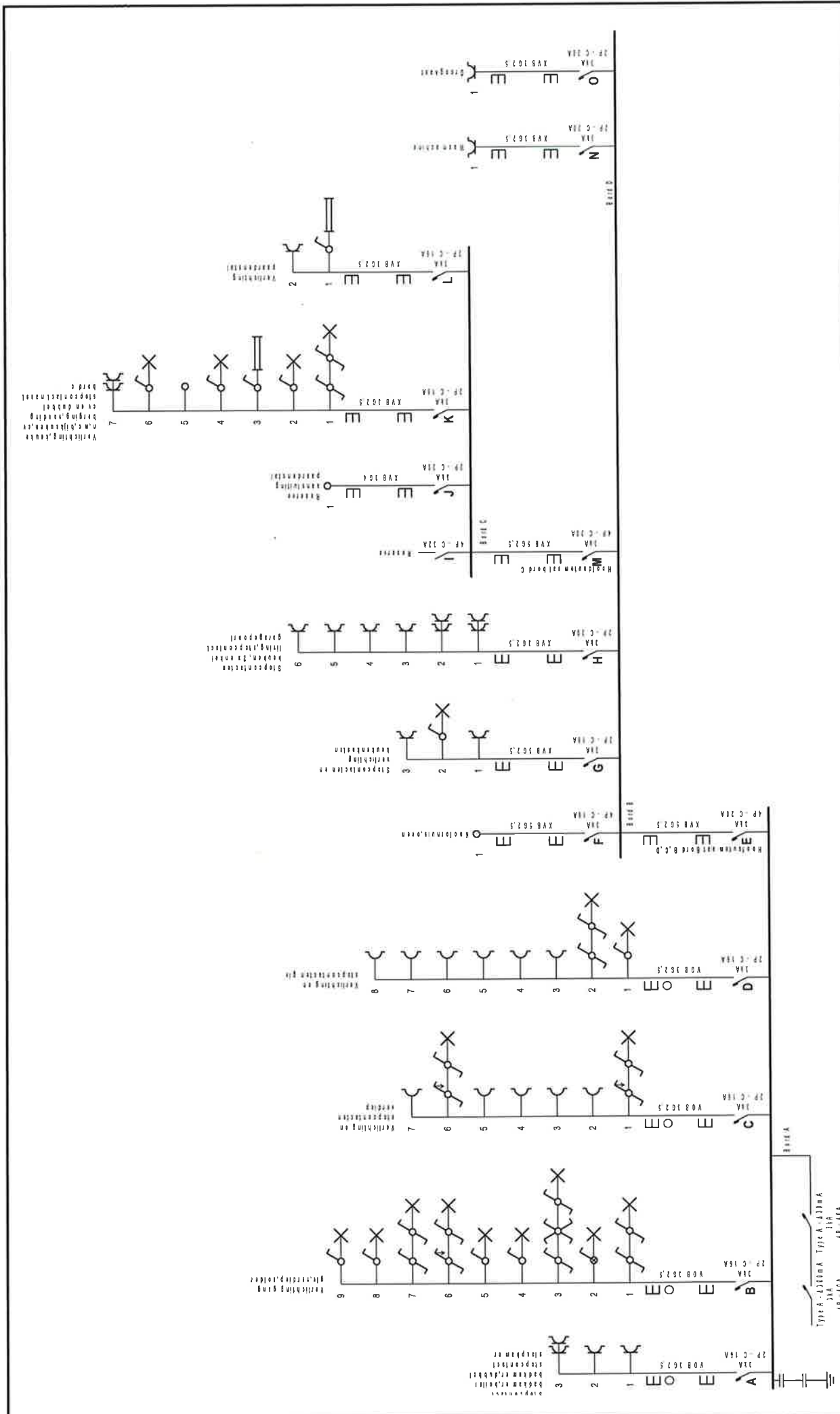

Plaats van de elektrische installatie
 Faillissement NV Opdendries
 Romershovenstraat 188
 3730 Hoeselt

Installateur
 Elektricitetswerken Croegs Yves
 Blaarstraat 170A
 3700 Tongeren
 GSM: 0486 94 00 96
 e-mail: ecy@outlook.be
 BTW BE 0667.979.414



p. 1/6
Eendraadschema
 3 x 400V + N ~ 50Hz

Handwritten signature and 'i.o.' (in order) stamp.

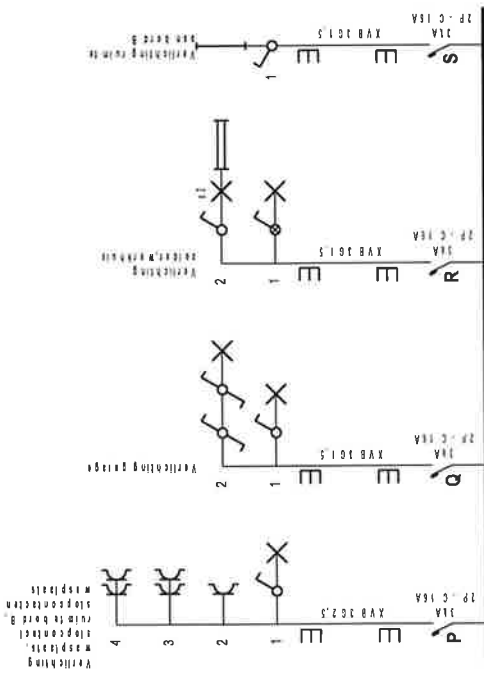

Plaats van de elektrische installatie
 Faillissement NV Opdendries
 Romershovenstraat 188
 3730 Hoeselet

[Handwritten signature] i.o.

Installateur
 Elektricitetswerken Croegs Yves
 Blaarstraat 170A
 3700 Tongeren
 GSM: 0486 94 00 96
 e-mail: ecy@outlook.be
 BTW BE 0667.979.414

ELEKTRICITEITSWERKEN
ECY
 CROEGS YVES
 0486/94.00.96
 ECY@OUTLOOK.BE

[Handwritten signature]

p. 2/6
 Eendraadschema
 3 x 400V + N ~ 50HZ

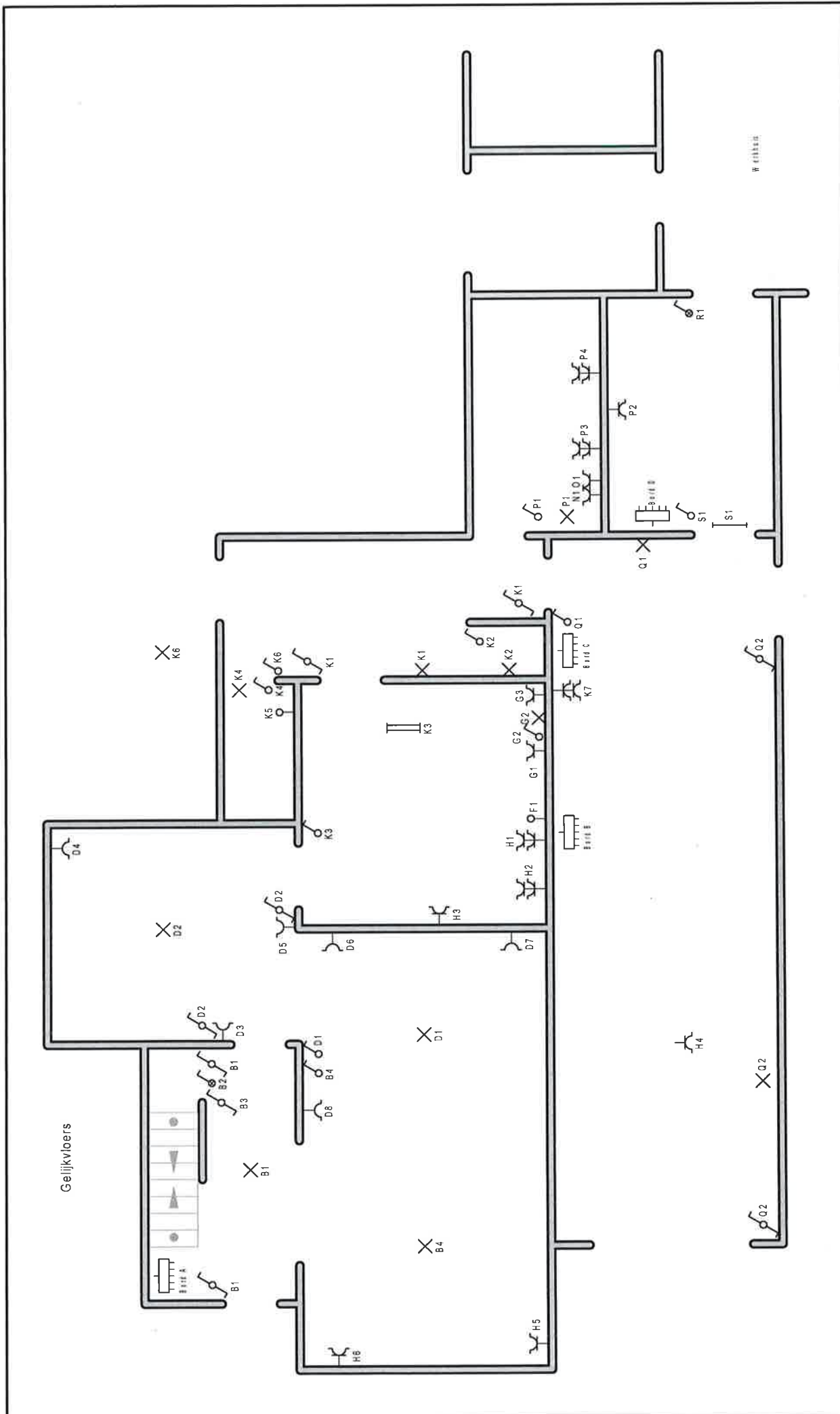

Plaats van de elektrische installatie
 Faillissement NV Opdendries
 Romershovenstraat 188
 3730 Hoeseit

Handwritten signature: i.o.

Installateur
 Elektricitetswerken Croegs Yves
 Blaarstraat 170A
 3700 Tongeren
 GSM: 0486 94 00 96
 e-mail: ecy@outlook.be
 BTW BE 0667.979.414

Handwritten signature: ecy

p. 3/6
Situatieschema
 3 x 400V + N ~ 50HZ

ELECTRICITETSWERKEN
CROEGS YVES
 0486/94.00.96
 Ecy@OUTLOOK.BE

Handwritten signature: ecy

Geleijkvloers

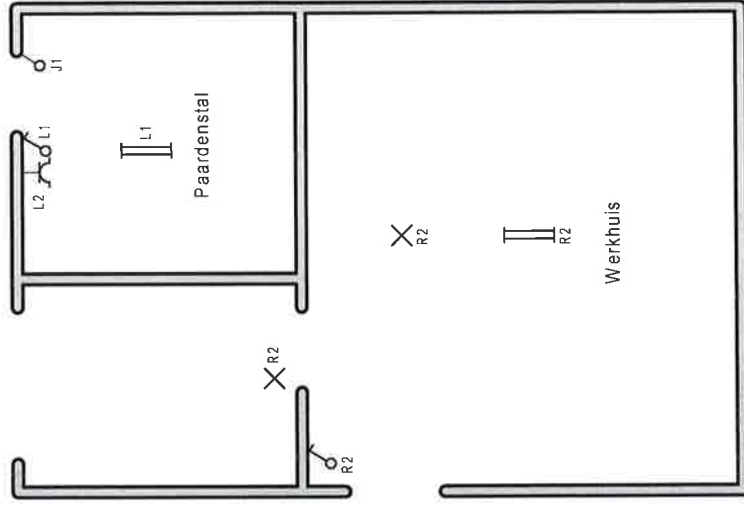

Kelder

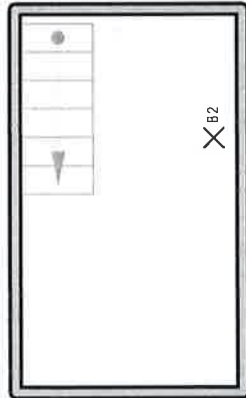

Plaats van de elektrische installatie
Faillissement NV Opdendries
Romershovenstraat 188
3730 Hoeselt

Installateur
Elektricitetswerken Croegs Yves
Blaarstraat 170A
3700 Tongeren
GSM: 0486 94 00 96
e-mail: ecy@outlook.be
BTW BE 0667.979.414

EKY
ELEKTRICITEITSWERKEN
CROEGS YVES
0486/94.00.96
ECY@OUTLOOK.BE

p. 4/6
Situatieschema
3 x 400V + N ~ 50Hz

1e Verdieping

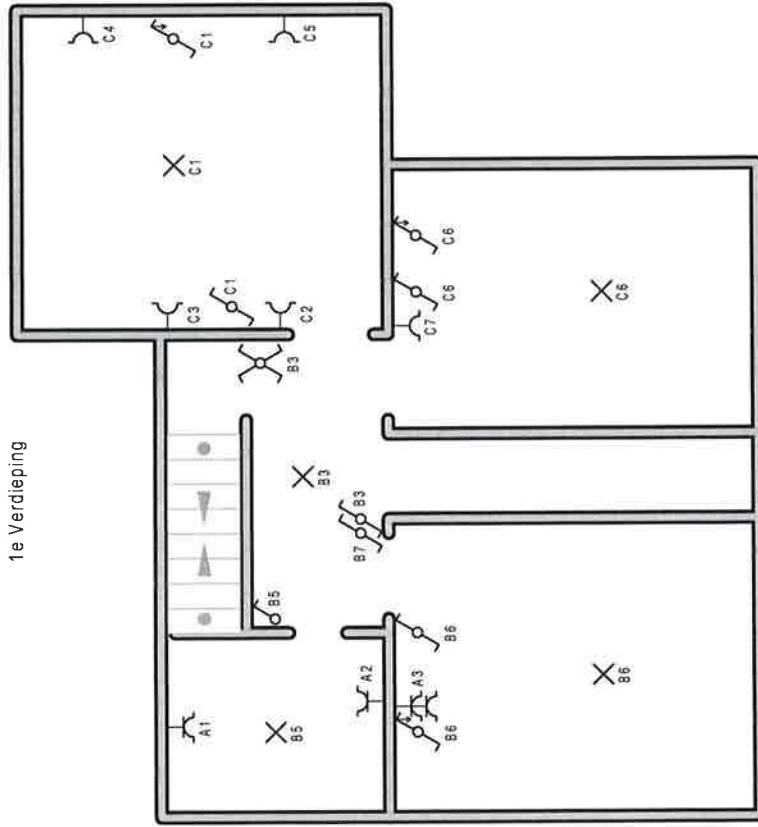

Zolder

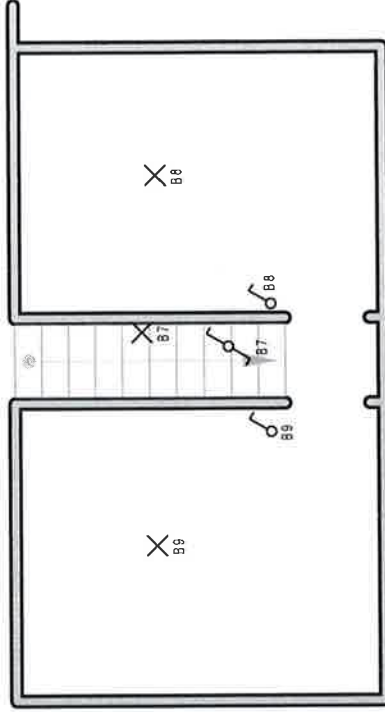

Plaats van de elektrische installatie
Faillissement NV Opdendries
Romershovenstraat 188
3730 Hoeseelt

Installateur
Elektricitetswerken Croegs Yves
Blaarstraat 170A
3700 Tongeren
GSM: 0486 94 00 96
e-mail: ecy@outlook.be
BTW BE 0667 979 414

ECY
ELEKTRICITEITSWERKEN
CROEGS YVES
0486/94 00 96
ECY@OUTLOOK.BE

p. 5/6
Situatieschema

3 x 400V + N ~ 50Hz

- A** Stopcontact badkamer, boiler badkamer, dubbel stopcontact slaapkamer
- B** Verlichting gang glv, verdiep, zolder
- C** Verlichting en stopcontacten verdiep
- D** Verlichting en stopcontacten glv
- E** Hoofautomaat Bord B, C, D
- F** Koofornuis, oven
- G** Stopcontacten en verlichting keukenkasten
- H** Stopcontacten keuken, 2x enkel living, stopcontact garagepoort
- M** Hoofautomaat bord C
- I** Reserve
- J** Reserve aansluiting paardenstal
- K** Verlichting, keuken, wc, bijkeuken, cv berging, voeding cv en dubbel stopcontact naast bord c
- L** Verlichting paardenstal
- N** Wasmachine
- O** Droogkast
- P** Verlichting wasplaats, stopcontact ruimte bord B, stopcontacten wasplaats
- Q** Verlichting garage
- R** Verlichting zolder, werkhuis
- S** Verlichting ruimte aan bord B

Plaats van de elektrische installatie
 Faillissement NV Opdendries
 Romershovenstraat 188
 3730 Hoeselt

[Handwritten signature]

Installateur
 Elektriciteitswerken Croegs Yves
 Blaarstraat 170A
 3700 Tongeren
 GSM: 0486 94 00 96
 e-mail: ecy@outlook.be
 BTW BE 0667.979.414

EY
 ELEKTRICITEITSWERKEN
 CROEGS YVES
 0486/94.00.96
 ECV@OUTLOOK.BE

[Handwritten signature]

p. 6/6
 Lijst Kringen

3 x 400V + N ~ 50Hz

Verslag van onderzoek / Rapport de contrôle

Verslagnummer: N° de rapport:	266/2023/2/7/3	Datum van bezoek: Date de visite:	7/02/2023
Oprichtgever: Donneur d'ordre:	YVES CROEGS Blaarstraat 170 A - 3700 TONGEREN BTW BE 0667.979.414	IK: CI:	/
Distributenetbeheerder: Gestionnaire de réseau:	Fluvius	Nr teller: N° compteur: Nr teller nachttarief: N° compteur tarif de nuit:	4214160 4P20A / /
Plaats van het onderzoek: Lieu du contrôle:	Romershovenstraat 188 bus 1 - 3730 HOESELT		
Eigenaar: Propriétaire:	/		
Installateur:	YVES CROEGS	BTW/TVA:	/
Gebruikte interne procedure: Procédure interne utilisée:	F-ELS271/APP4 (Periodieke controle van 4 app op hetzelfde adres)		

Beschrijving van de gecontroleerde installatie / description de l'installation contrôlée:

Aard van onderzoek: AREI / Genre de contrôle: RGIE Art. hh: Huishoudelijk / Domestique

Art. onderzoek:
 Controlebezoek (6.5) / Visite de contrôle (6.5)
 Afwijkingen toegepast van / Application de dérogations du: 8.2.1

Onderzoek / Contrôle: Appartement

Netspanning / Tension de réseau:	Meter / Bord verbinding / Liaison compteur-tableau:	Max. beveiliging / Protection max.:
3N400V	4 x 10 mm ² XVB	40A

Aardelektrode /
Electrode de terre: Pen/Piquets 16.5 Ohm Isolatie /
Isolement: >0.5 MOhm Aantal verdeelborden /
Nombre de tableaux: 1

Differentieelschakelaars/Interrupteurs différentiels: Aantal eindstroombanen en reservekringen /
Nombre de circuits terminaux avec réserve comprise: 6

In(A)	Δ In (mA)	Type	Eindstroombanen / terminaux	TestΔIn	1.ΔIn
40A	300mA	A/s	ALGEMEEN	OK	OK
40A	30mA	A/s	2X2P16A	OK	OK
			4X2P20A	OK	OK

Visueel nazicht Algemeen: Contrôle visuel général:	OK	Rechtstreekse aanraking: Contact direct:	OK	Onrechtstreekse aanraking: Contact indirect:	OK
Aansluitingen: Raccordements:	OK	Equipotentiale verbindingen: Liaisons équipotentielles:	OK	Beschermingsgeleiders: Conducteurs de protection:	NVT

Inbreuken / Infractions:

Bijkomende inbreuken / Infractions supplémentaires:

Opmerkingen / Remarques:

Nota's / Notes:

Het onderzoek beperkt zich tot de makkelijk bereikbare en zichtbare delen van de installatie en sluit verborgen delen zoals nissen, valse plafonds en dergelijke, uit.
 Le contrôle se limite aux parties facilement accessibles et visibles de l'installation et exclut les parties cachées telles que les niches, les faux plafonds et autres.

Besluit / Conclusion:

De elektrische installatie voldoet aan de voorschriften van Boek 1 van het koninklijk besluit van 8 september 2019 tot vaststelling van Boek 1 betreffende de elektrische installaties op laagspanning en op zeer lage spanning.
De volgende controle moet worden uitgevoerd uiterlijk vóór: 722048
De eendraadsschema's en situatieplannen van de installatie werden (opnieuw) gedateerd en ondertekend. De ingangsklemmen van de differentieelstroominrichting(en) geplaatst aan het begin van de installatie "werden (of waren" verzegeld.
L'installation électrique est conforme aux prescriptions du Livre 1 de l'arrêté royal du 8 septembre 2019 établissant le Livre 1 sur les installations électriques à basse tension et à très basse tension.
Le prochain contrôle est à effectuer au plus tard avant le: 722048
Les schémas unifilaires et les plans de position de l'installation ont été datés et signés. Les bornes d'entrée du ou des dispositif(s) à courant différentiel à l'origine de l'installation « étaient (ou) ont été » scellées.

Naam en handtekening van de inspecteur, voor de directeur,

Nom et signature de l'inspecteur, pour le directeur,

VISUM (Datum / Date):

KERKHOFs Stefan

Algemene inlichtingen / renseignements généraux:

Herinnering aan de voorschriften van het Boek 1:

1. Het te onderhouden en de uitgevoerde tussenkomsten op de elektrische installatie te documenteren (onderhoud en test).
2. De nodige maatregelen te nemen zodat de voorschriften van Boek 1 te allen tijde worden nageleefd.
3. De documenten van de elektrische installatie in een dossier te bewaren (eendraadsschema's, situatieplannen, controleverslagen, ...), dat wordt samengesteld in tweevoud. Waarvoor een kopie ter beschikking van elke eventuele huurder wordt gesteld, die het mag raadplegen en een kopie van dit dossier ter beschikking van de eventuele huurder te stellen.
4. Het dossier van de elektrische installatie aan de nieuwe eigenaar, beheerder of uitbater over te maken.
5. Onmiddellijk de met het toezicht belaste ambtenaar van de Federale Overheidsdienst die Energie onder zijn bevoegdheid heeft in kennis te stellen van elk ongeval waarvan personen het slachtoffer zijn en dat rechtstreeks of onrechtstreeks te wijten is aan de aanwezigheid van elektrische installaties te stellen.
6. De verplichting in het dossier elke niet-belangrijke wijziging of uitbreiding aan de elektrische installatie te vermelden.
7. Een gelijkvormigheidscontrole op elke belangrijke wijziging of uitbreiding aan de elektrische installatie door een erkend organisme te laten uitvoeren.

In het kader van de wettelijke opdrachten van de erkende organismen, wordt een kopie van dit verslag tijdens een periode van 5 jaar door het erkend organisme gehouden. Deze kopie wordt gesteld ter beschikking van elke persoon die wettelijk wordt toegelaten om het te raadplegen. Voor bijkomende informatie op de reglementaire voorschriften of klachten, is de Algemene Directie Energie van de Federale Overheidsdienst Economie, KMO, Middenstand en Energie (<https://www.economie.fgov.be>) bevoegd voor de erkende organismen.

Le rappel sur les prescriptions réglementaires du Livre 1:

1. D'en assurer l'entretien et de documenter toute intervention réalisée sur l'installation électrique (entretien et test).
2. De prendre toutes mesures adéquates pour que les dispositions du Livre 1 soient en tout temps observées.
3. De conserver les documents de l'installation électrique dans un dossier, de le tenir à disposition de toute personne qui peut le consulter et de mettre à disposition une copie de ce dossier à tout éventuel locataire.
4. De transmettre le dossier de l'installation électrique au nouveau propriétaire, gestionnaire ou exploitant.
5. D'aviser immédiatement le fonctionnaire préposé à la surveillance du Service Public Fédéral ayant l'Energie dans ses attributions de tout accident survenu aux personnes et du, directement ou indirectement, à la présence d'installations électriques.
6. De renseigner dans le dossier de l'installation électrique toute modification ou extension non importante survenue sur l'installation électrique.
7. De laisser réaliser par un organisme agréé un contrôle de conformité sur toute modification ou extension importante survenue sur l'installation électrique.

Dans le cadre des missions légales des organismes agréés, une copie de ce rapport est tenue pendant une période de 5 ans par l'organisme agréé. Cette copie est tenue à la disposition de toute personne autorisée légalement à la consulter. Pour de plus amples informations sur les prescriptions réglementaires ou plaintes, la Direction générale Energie du Service public fédéral Economie, PME, Classes moyennes et Energie (<https://www.economie.fgov.be>) est l'autorité compétente des organismes agréés.

Algemene voorwaarden zijn van toepassing (beschikbaar op aanvraag of via de website) / Les conditions générales s'appliquent (disponibles sur demande ou via le site Web)

RPR Brussel
BTW/TVA: BE 0434.433.603

KBC IBAN: BE79 7341 1260 0033
BIC: KREDBEBB

Belfius IBAN: BE83 0682 1176 9215
BIC: GKCCBEBB

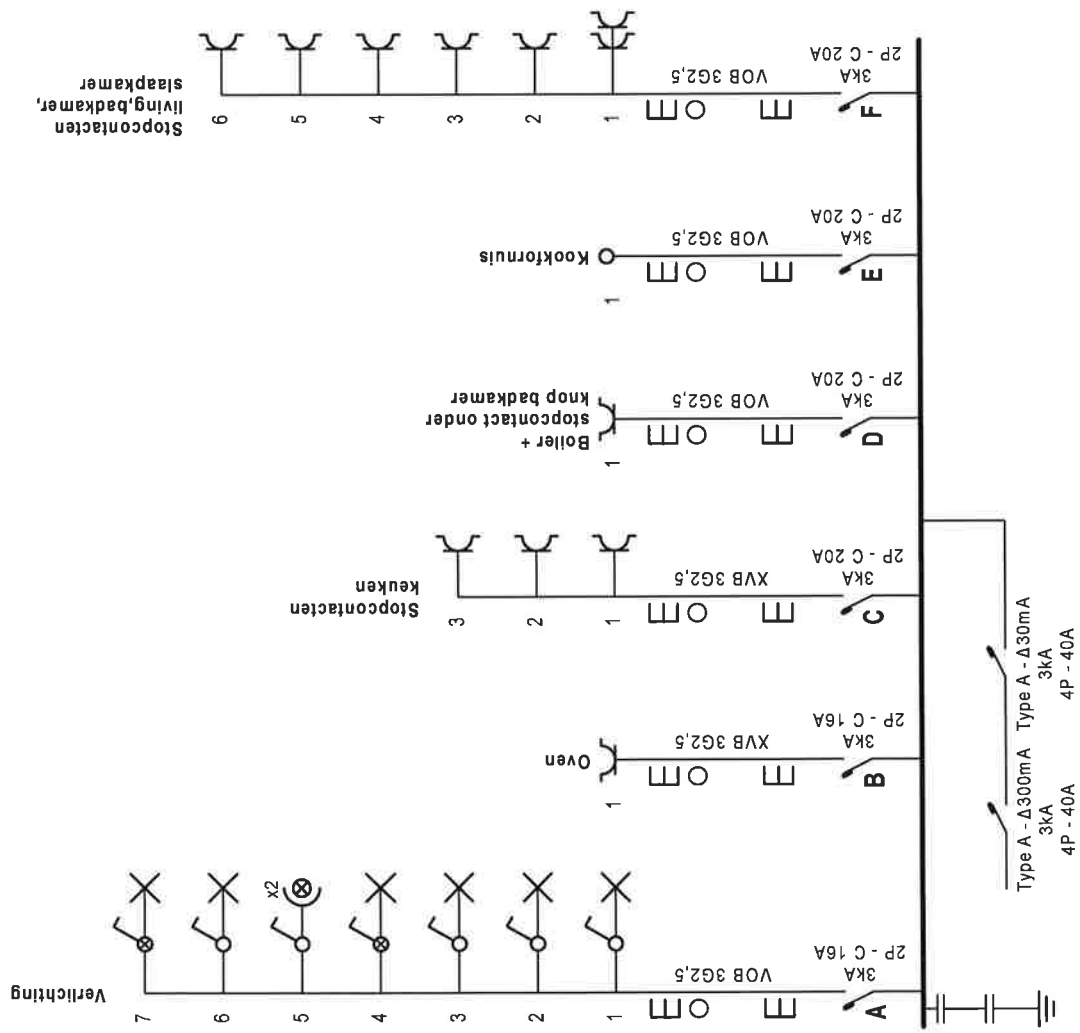

Plaats van de elektrische installatie
 Faillissement Nv Opdendries
 Romershovenstraat 188 Bus 1
 3730 Hoeseelt

Installateur
 Elektriciëlswerken Croegs Yves
 Blaarsstraat 170A
 3700 Tongeren
 GSM: 0486 94 00 96
 e-mail: ecy@outlook.be
 BTW BE 0667.979.414

ELECTRICITEITSWERKEN
CROEGS YVES
 0486/94.00.96
 ECV@OUTLOOK.BE

p. 1/3
Eendraadschema

3 x 400V + N ~ 50Hz

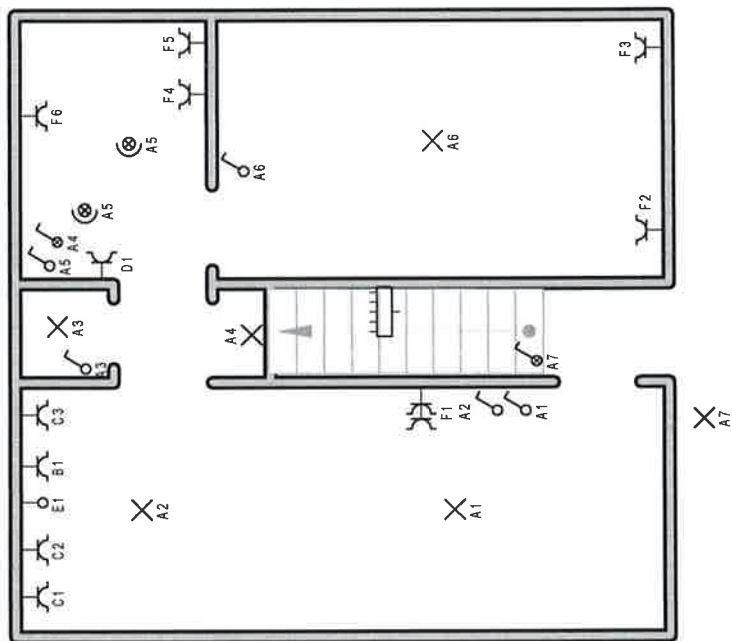

Plaats van de elektrische installatie
 Faillissement Nv Opdendries
 Romershovenstraat 188 Bus 1
 3730 Hoeselt

[Handwritten signature]
 i.o.

Installateur
 Elektricitetswerken Croegs Yves
 Blaarstraat 170A
 3700 Tongeren
 GSM: 0486 94 00 96
 e-mail: ecy@outlook.be
 BTW BE 0667.979.414

Elektricitetswerken
ECY
 CROEGS YVES
 0486/94.00.96
 ECY@OUTLOOK.BE

[Handwritten signature]

p. 2/3
Situatieschema
 3 x 400V + N ~ 50Hz

- A Verlichting
- B Oven
- C Stopcontacten keuken
- D Boiler + stopcontact onder knop badkamer
- E Kookfornuis
- F Stopcontacten living, badkamer, slaapkamer

Plaats van de elektrische installatie
 Faillissement Nv Opdendries
 Romershovenstraat 188 Bus 1
 3730 Hoeselt



Installateur
 Elektricitetswerken Croegs Yves
 Blaarstraat 170A
 3700 Tongeren
 GSM: 0486 94 00 96
 e-mail: ecy@outlook.be
 BTW BE 0667.979.414



ECY
 ELEKTRICITEITSWERKEN
 CROEGS YVES
 0486/94.00.96
 Ecy@OUTLOOK.BE

p. 3/3
 Lijst Kringen
 3 x 400V + N ~ 50Hz

Verslag van onderzoek / Rapport de contrôle

Verslagnummer: N° de rapport:	266/2023/3/8/5	Datum van bezoek: Date de visite:	8/03/2023
Opdrachtgever: Donneur d'ordre:	YVES CROEGS Blaarstraat 170 A - 3700 TONGEREN BTW BE 0667.979.414	IK: CI:	/
Distributienetbeheerder: Gestionnaire de réseau:	Fluvius	Nr teller: N° compteur: Nr teller nachttarief: N° compteur tarif de nuit:	/
Plaats van het onderzoek: Lieu du contrôle:	Romershovenstraat 188 bus 2 - 3730 HOESELT	EAN-nr: N° EAN:	/
Eigenaar: Propriétaire:	/	BTW/TVA:	/
Installeur:	YVES CROEGS		
Gebruikte interne procedure: Procédure interne utilisée:	F-ELS271/APP1 (Periodieke controle van 1 appartement)		

Beschrijving van de gecontroleerde installatie / description de l'installation contrôlée:

Aard van onderzoek: AREI / Genre de contrôle: RGIE Art. hh: Hulshoudelijk / Domestique
 Art. onderzoek:
 Controlebezoek (6.5) / Visite de contrôle (6.5)
 Afwijkingen toegepast van / Application de dérogations du: 8.2.1

Onderzoek: / Contrôle: Appartement

Netspanning / Tension de réseau: 3N400V	Meter / Bord verbinding / Liaison compteur-tableau: 4 x 6 mm ² XVB	Max. beveiliging / Protection max.: 40A
---	---	---

Aardelektrode /
Electrode de terre: Pen/Piquets 14,8 Ohm Isolatie /
Isolément: >0.5 MOhm Aantal verdeelborden /
Nombre de tableaux: 1

Differentieelschakelaars/Interrupteurs différentiels: Aantal eindstroombanen en reservekringen /
Nombre de circuits terminaux avec réserve comprise: 5

In(A)	Δ In (mA)	Type	Eindstroombanen / terminaux	TestΔIn	1.ΔIn
40A	300mA	A/s	ALGEMEEN	OK	OK
40A	30mA	A/s	2X2P16A	OK	OK
			3X2P20A	OK	OK

Visueel nazicht Algemeen: Contrôle visuel général:	OK	Rechtstreekse aanraking: Contact direct:	OK	Onrechtstreekse aanraking: Contact indirect:	OK
Aansluitingen: Raccordements:	OK	Equipotentiale verbindingen: Liaisons équipotielles:	OK	Beschermingsgeleiders: Conducteurs de protection:	NVT

Inbreuken / Infractions:

Bijkomende inbreuken / Infractions supplémentaires:

Opmerkingen / Remarques:

Nota's / Notes:

- Het onderzoek beperkt zich tot de makkelijk bereikbare en zichtbare delen van de installatie en sluit verborgen delen zoals nissen, valse plafonds en dergelijke, uit.
 Le contrôle se limite aux parties facilement accessibles et visibles de l'installation et exclut les parties cachées telles que les niches, les faux plafonds et autres.
 TOESTELLEN MAKEN GEEN DEEL UIT VAN DE CONTROLE



Besluit / Conclusion:

De elektrische installatie voldoet aan de voorschriften van Boek 1 van het koninklijk besluit van 8 september 2019 tot vaststelling van Boek 1 betreffende de elektrische installaties op laagspanning en op zeer lage spanning. De volgende controle moet worden uitgevoerd uiterlijk vóór: 832048
De eendraadsschema's en situatieplannen van de installatie werden (opnieuw) gedateerd en ondertekend. De ingangsklemmen van de differentieelstroominrichting(en) geplaatst aan het begin van de installatie "werden (of waren" verzegeld.
L'installation électrique est conforme aux prescriptions du Livre 1 de l'arrêté royal du 8 septembre 2019 établissant le Livre 1 sur les installations électriques à basse tension et à très basse tension.
Le prochain contrôle est à effectuer au plus tard avant le: 832048
Les schémas unifilaires et les plans de position de l'installation ont été datés et signés. Les bornes d'entrée du ou des dispositif(s) à courant différentiel à l'origine de l'installation « étaient (ou) ont été » scellées.

**Naam en handtekening van de inspecteur, voor de directeur,
Nom et signature de l'inspecteur, pour le directeur,
VISUM (Datum / Date):**

KERKHOFS Stefan

Algemene inlichtingen / renseignements généraux:

Herinnering aan de voorschriften van het Boek 1:

1. Het te onderhouden en de uitgevoerde tussenkomsten op de elektrische installatie te documenteren (onderhoud en test).
 2. De nodige maatregelen te nemen zodat de voorschriften van Boek 1 te allen tijde worden nageleefd.
 3. De documenten van de elektrische installatie in een dossier te bewaren (eendraadsschema's, situatieplannen, controleverslagen, ...), dat wordt samengesteld in tweevoud. Waarvoor een kopie ter beschikking van elke eventuele huurder wordt gesteld, die het mag raadplegen en een kopie van dit dossier ter beschikking van de eventuele huurder te stellen.
 4. Het dossier van de elektrische installatie aan de nieuwe eigenaar, beheerder of uitbater over te maken.
 5. Onmiddellijk de met het toezicht belaste ambtenaar van de Federale Overheidsdienst die Energie onder zijn bevoegdheid heeft in kennis te stellen van elk ongeval waarvan personen het slachtoffer zijn en dat rechtstreeks of onrechtstreeks te wijten is aan de aanwezigheid van elektrische installaties te stellen.
 6. De verplichting in het dossier elke niet-belangrijke wijziging of uitbreiding aan de elektrische installatie te vermelden.
 7. Een gelijkvormigheidscontrole op elke belangrijke wijziging of uitbreiding aan de elektrische installatie door een erkend organisme te laten uitvoeren.
- In het kader van de wettelijke opdrachten van de erkende organismen, wordt een kopie van dit verslag tijdens een periode van 5 jaar door het erkend organisme gehouden. Deze kopie wordt gesteld ter beschikking van elke persoon die wettelijk wordt toegelaten om het te raadplegen. Voor bijkomende informatie op de reglementaire voorschriften of klachten, is de Algemene Directie Energie van de Federale Overheidsdienst Economie, KMO, Middenstand en Energie (<https://www.economie.fgov.be>) bevoegd voor de erkende organismen.

Le rappel sur les prescriptions réglementaires du Livre 1:

1. D'en assurer l'entretien et de documenter toute intervention réalisée sur l'installation électrique (entretien et test).
2. De prendre toutes mesures adéquates pour que les dispositions du Livre 1 soient en tout temps observées.
3. De conserver les documents de l'installation électrique dans un dossier, de le tenir à disposition de toute personne qui peut le consulter et de mettre à disposition une copie de ce dossier à tout éventuel locataire.
4. De transmettre le dossier de l'installation électrique au nouveau propriétaire, gestionnaire ou exploitant.
5. D'aviser immédiatement le fonctionnaire préposé à la surveillance du Service Public Fédéral ayant l'Energie dans ses attributions de tout accident survenu aux personnes et du, directement ou indirectement, à la présence d'installations électriques.
6. De renseigner dans le dossier de l'installation électrique toute modification ou extension non importante survenue sur l'installation électrique.
7. De laisser réaliser par un organisme agréé un contrôle de conformité sur toute modification ou extension importante survenue sur l'installation électrique.

Dans le cadre des missions légales des organismes agréés, une copie de ce rapport est tenue pendant une période de 5 ans par l'organisme agréé. Cette copie est tenue à la disposition de toute personne autorisée légalement à la consulter. Pour de plus amples informations sur les prescriptions réglementaires ou plaintes, la Direction générale Energie du Service public fédéral Economie, PME, Classes moyennes et Energie (<https://www.economie.fgov.be>) est l'autorité compétente des organismes agréés.

Algemene voorwaarden zijn van toepassing (beschikbaar op aanvraag of via de website) / Les conditions générales s'appliquent (disponibles sur demande ou via le site Web)

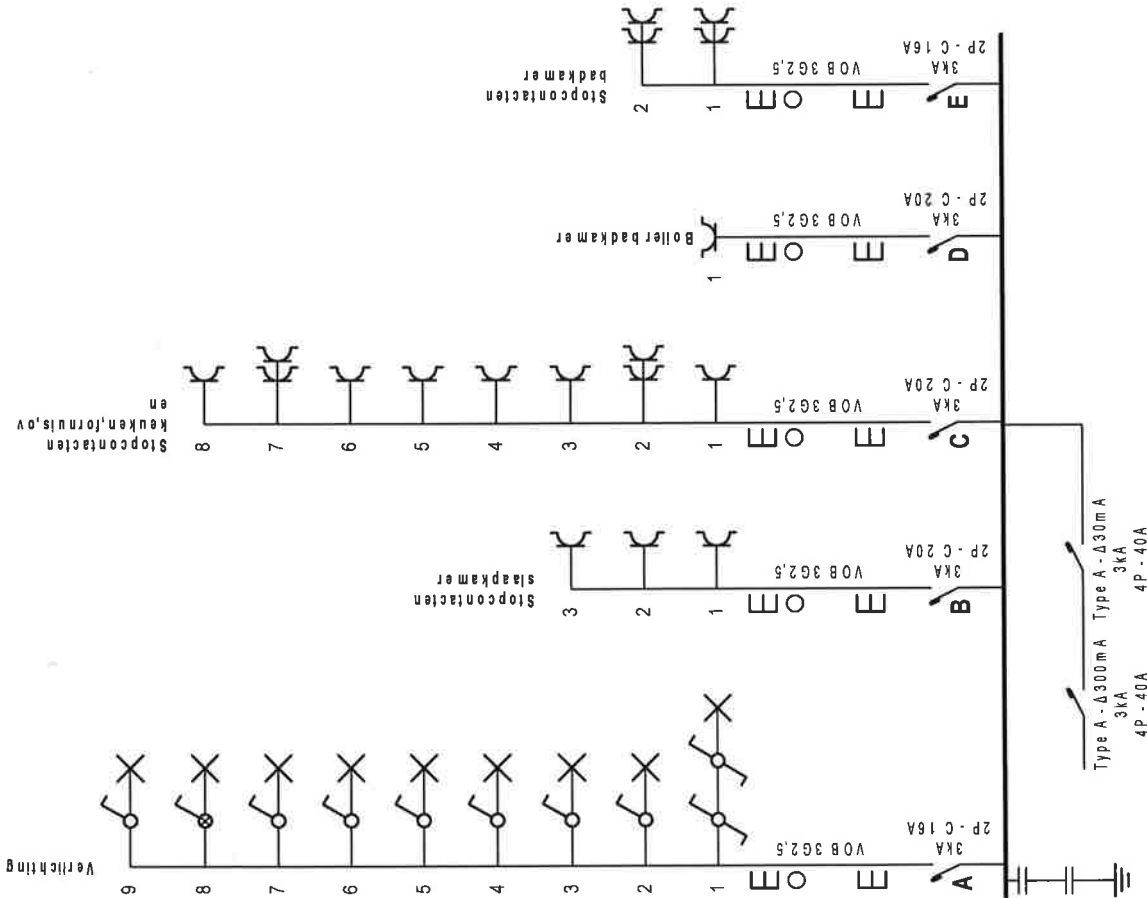

Plaats van de elektrische installatie
 Faillissement Nv Opdendries
 Romerstovenstraat 188 Bus 2
 3730 Hoeselt

Installateur
 Elektricitetswerken Croegs Yves
 Blaarstraat 170A
 3700 Tongeren
 GSM: 0486 94 00 96
 e-mail: ecy@outlook.be
 BTW BE 0667 979 414

p. 1/3
Eendraadschema
 3 x 400V + N ~ 50Hz

ELECTRICITEITSWERKEN
CROEGS YVES
 0486/94.00.96
ECY OUTLOOK.BE

Handwritten signature and date
 1.0

Trappenhal

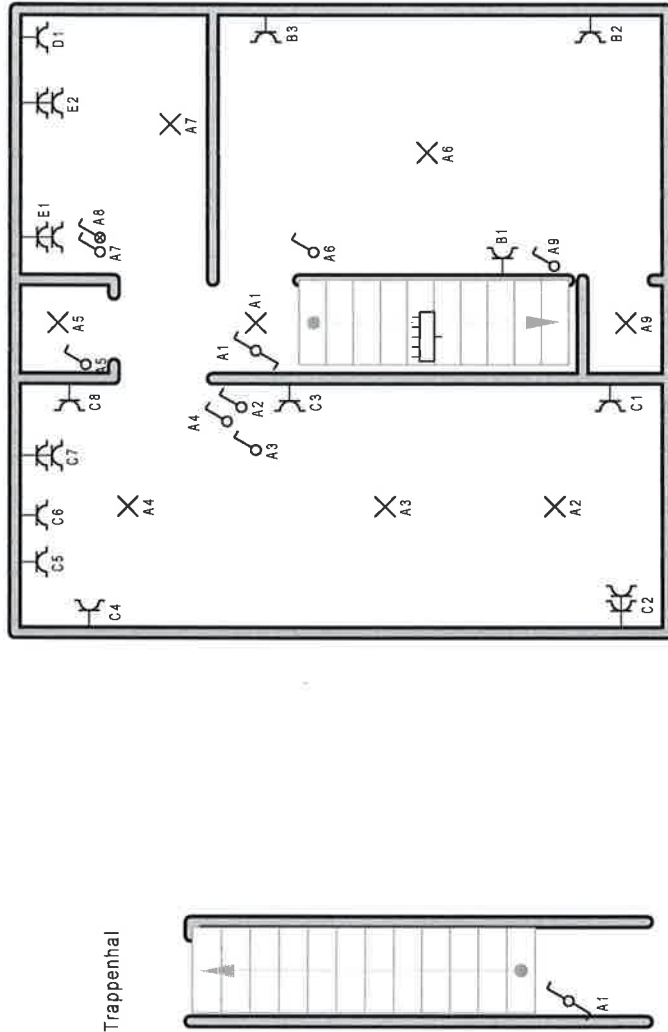

Plaats van de elektrische installatie
Faillissement Nv Opdendries
Romershovenstraat 188 Bus 2
3730 Hoeseelt

Logo 1.0

Installateur
Elektricitetswerken Croegs Yves
Blaarstraat 170A
3700 Tongeren
GSM: 0486 94 00 96
e-mail: ecy@outlook.be
BTW BE 0667.979.414

ECY
ELEKTRICITEITSWERKEN
CROEGS YVES
0486794.00.96
ECY@OUTLOOK.BE

Logo

p. 2/3
Situatieschema
3 x 400V + N ~ 50HZ

- A Verlichting
- B Stopcontacten slaapkamer
- C Stopcontacten keuken, fornuis, oven
- D Boiler badkamer
- E Stopcontacten badkamer

Plaats van de elektrische installatie
 Faillissement Ny Opdendries
 Romershovenstraat 188 Bus 2
 3730 Hoeselt



Installateur
 Elektricitetswerken Croegs Yves
 Blaasstraat 170A
 3700 Tongeren
 GSM: 0486 94 00 96
 e-mail: ecy@outlook.be
 BTW BE 0667 979 414



ECY
 ELEKTRICITEITSWERKEN
 CROEGS YVES
 0486/94.00.96
 Ecy@OUTLOOK.BE

p. 3/3
Lijst Kringen

3 x 400V + N ~ 50Hz



ELECTROTEST
Erkend Controleorganisme EDTC
Organisme de Contrôle Agréé SECT

HOOFDKANTOOR VZW / SIEGE SOCIAL ASBL
Electro-Test - Haachtsesteenweg 236 - 1820 Melsbroek
T +32 2 751 98 39 E info@electro-test.be
BTW/TVA BE 0434.433.603

Verslag van onderzoek / Rapport de contrôle					
Verslagnummer: N° de rapport:	266/2023/2/7/5	Datum van bezoek: Date de visite:	7/02/2023		
Opdrachtgever: Donneur d'ordre:	YVES CROEGS Blaarstraat 170 A - 3700 TONGEREN BTW BE 0667.979.414	IK: CI:	/		
Distributienetbeheerder: Gestionnaire de réseau:	Fluvius	Nr teller: N° compteur: Nr teller nachttarief: N° compteur tarif de nuit:	56125803 2P20A /	EA N-nr: N° EAN:	/
Plaats van het onderzoek: Lieu du contrôle:	Romershovenstraat 188 bus 3 - 3730 HOESELT				
Eigenaar: Propriétaire:	/				
Installateur:	YVES CROEGS	BTW/TVA:	/		
Gebruikte interne procedure: Procédure interne utilisée:	F-ELS271/APP4 (Periodieke controle van 4 app op hetzelfde adres)				

Beschrijving van de gecontroleerde installatie / description de l'installation contrôlée:

Aard van onderzoek: AREI / Genre de contrôle: RGIE Art. hh: Huishoudelijk / Domestique
Art. onderzoek:
Controlebezoek (6.5) / Visite de contrôle (6.5)
Afwijkingen toegepast van / Application de dérogations du: 8.2.1

Onderzoek: / Contrôle: Appartement					
Netspanning / Tension de réseau: 3N400V	Meter / Bord verbinding / Liaison compteur-tableau: 4 x 10 mm ² XVB	Max. beveiliging / Protection max.:	40A		
Aardelektrode / Electrode de terre:	Pen/Piquets	16.5 Ohm	Isolatie / Isolement:	>0.5 MOhm	Aantal verdeelborden / Nombre de tableaux: 1
Differentieelschakelaars/Interrupteurs différentiels:			Aantal eindstroombanen en reservekringen / Nombre de circuits terminaux avec réserve comprise: 9		
In(A)	Δ In (mA)	Type	Eindstroombanen / terminaux	TestΔIn	1.ΔIn
40A	300mA	A/s	3X2P10A	OK	OK
			2X2P15A	OK	OK
			1X2P20A	OK	OK
40A	30mA	A/s	3X2P15A	OK	OK
Visueel nazicht Algemeen: Contrôle visuel général:	OK	Rechtstreekse aanraking: Contact direct:	OK	Onrechtstreekse aanraking: Contact indirect:	OK
Aansluitingen: Raccordements:	OK	Equipotentiale verbindingen: Liaisons équipotentielles:	OK	Beschermingsgeleiders: Conducteurs de protection:	NVT

Inbreuken / Infractions:

Bijkomende inbreuken / Infractions supplémentaires:

Opmerkingen / Remarques:

Nota's / Notes:

Het onderzoek beperkt zich tot de makkelijk bereikbare en zichtbare delen van de installatie en sluit verborgen delen zoals nissen, valse plafonds en dergelijke, uit. /
Le contrôle se limite aux parties facilement accessibles et visibles de l'installation et exclut les parties cachées telles que les niches, les faux plafonds et autres.

Algemene voorwaarden zijn van toepassing (beschikbaar op aanvraag of via de website) / Les conditions générales s'appliquent (disponibles sur demande ou via le site Web)

RPR Brussel
BTW/TVA: BE 0434.433.603

KBC IBAN: BE79 7341 1260 0033
BIC: KREDBEBB

Belfius IBAN: BE83 0682 1176 9215
BIC: GKCCBEBB



Besluit / Conclusion:

Die elektrische installatie voldoet aan de voorschriften van Boek 1 van het koninklijk besluit van 8 september 2019 tot vaststelling van Boek 1 betreffende de elektrische installaties op laagspanning en op zeer lage spanning. De volgende controle moet worden uitgevoerd uiterlijk vóór: 722048
Die eendraadsschema's en situatieplannen van de installatie werden (opnieuw) gedateerd en ondertekend. De ingangsklemmen van de differentieelstroomrichting(en) geplaatst aan het begin van de installatie "werden (of) waren" verzegeld.
L'installation électrique est conforme aux prescriptions du Livre 1 de l'arrêté royal du 8 septembre 2019 établissant le Livre 1 sur les installations électriques à basse tension et à très basse tension.
Le prochain contrôle est à effectuer au plus tard avant le: 722048
Les schémas unifilaires et les plans de position de l'installation ont été datés et signés. Les bornes d'entrée du ou des dispositif(s) à courant différentiel à l'origine de l'installation « étaient (ou) ont été » scellées.

**Naam en handtekening van de inspecteur, voor de directeur,
Nom et signature de l'inspecteur, pour le directeur,
VISUM (Datum / Date):**

KERKHOFS Stefan

Algemene inlichtingen / renseignements généraux:

Herinnering aan de voorschriften van het Boek 1:

1. Het te onderhouden en de uitgevoerde tussenkomsten op de elektrische installatie te documenteren (onderhoud en test).
2. De nodige maatregelen te nemen zodat de voorschriften van Boek 1 te allen tijde worden nageleefd.
3. De documenten van de elektrische installatie in een dossier te bewaren (eendraadsschema's, situatieplannen, controleverslagen, ...), dat wordt samengesteld in tweevoud. Waarvoor een kopie ter beschikking van elke eventuele huurder wordt gesteld, die het mag raadplegen en een kopie van dit dossier ter beschikking van de eventuele huurder te stellen.
4. Het dossier van de elektrische installatie aan de nieuwe eigenaar, beheerder of uitbater over te maken.
5. Onmiddellijk de met het toezicht belaste ambtenaar van de Federale Overheidsdienst die Energie onder zijn bevoegdheid heeft in kennis te stellen van elk ongeval waarvan personen het slachtoffer zijn en dat rechtstreeks of onrechtstreeks te wijten is aan de aanwezigheid van elektrische installaties te stellen.
6. De verplichting in het dossier elke niet-belangrijke wijziging of uitbreiding aan de elektrische installatie te vermelden.
7. Een gelijkvormigheidscontrole op elke belangrijke wijziging of uitbreiding aan de elektrische installatie door een erkend organisme te laten uitvoeren.

In het kader van de wettelijke opdrachten van de erkende organismen, wordt een kopie van dit verslag tijdens een periode van 5 jaar door het erkend organisme gehouden. Deze kopie wordt gesteld ter beschikking van elke persoon die wettelijk wordt toegelaten om het te raadplegen. Voor bijkomende informatie op de reglementaire voorschriften of klachten, is de Algemene Directie Energie van de Federale Overheidsdienst Economie, KMO, Middenstand en Energie (<https://www.economie.fgov.be>) bevoegd voor de erkende organismen.

Le rappel sur les prescriptions réglementaires du Livre 1:

1. D'en assurer l'entretien et de documenter toute intervention réalisée sur l'installation électrique (entretien et test).
2. De prendre toutes mesures adéquates pour que les dispositions du Livre 1 soient en tout temps observées.
3. De conserver les documents de l'installation électrique dans un dossier, de le tenir à disposition de toute personne qui peut le consulter et de mettre à disposition une copie de ce dossier à tout éventuel locataire.
4. De transmettre le dossier de l'installation électrique au nouveau propriétaire, gestionnaire ou exploitant.
5. D'aviser immédiatement le fonctionnaire préposé à la surveillance du Service Public Fédéral ayant l'Energie dans ses attributions de tout accident survenu aux personnes et du, directement ou indirectement, à la présence d'installations électriques.
6. De renseigner dans le dossier de l'installation électrique toute modification ou extension non importante survenue sur l'installation électrique.
7. De laisser réaliser par un organisme agréé un contrôle de conformité sur toute modification ou extension importante survenue sur l'installation électrique.

Dans le cadre des missions légales des organismes agréés, une copie de ce rapport est tenue pendant une période de 5 ans par l'organisme agréé. Cette copie est tenue à la disposition de toute personne autorisée légalement à la consulter. Pour de plus amples informations sur les prescriptions réglementaires ou plaintes, la Direction générale Energie du Service public fédéral Economie, PME, Classes moyennes et Energie (<https://www.economie.fgov.be>) est l'autorité compétente des organismes agréés.

Algemene voorwaarden zijn van toepassing (beschikbaar op aanvraag of via de website) / Les conditions générales s'appliquent (disponibles sur demande ou via le site Web)

RPR Brussel
BTW/TVA: BE 0434.433.603

KBC IBAN: BE79 7341 1260 0033
BIC: KREDBEBB

Belfius IBAN: BE83 0682 1176 9215
BIC: GKCCBEBB

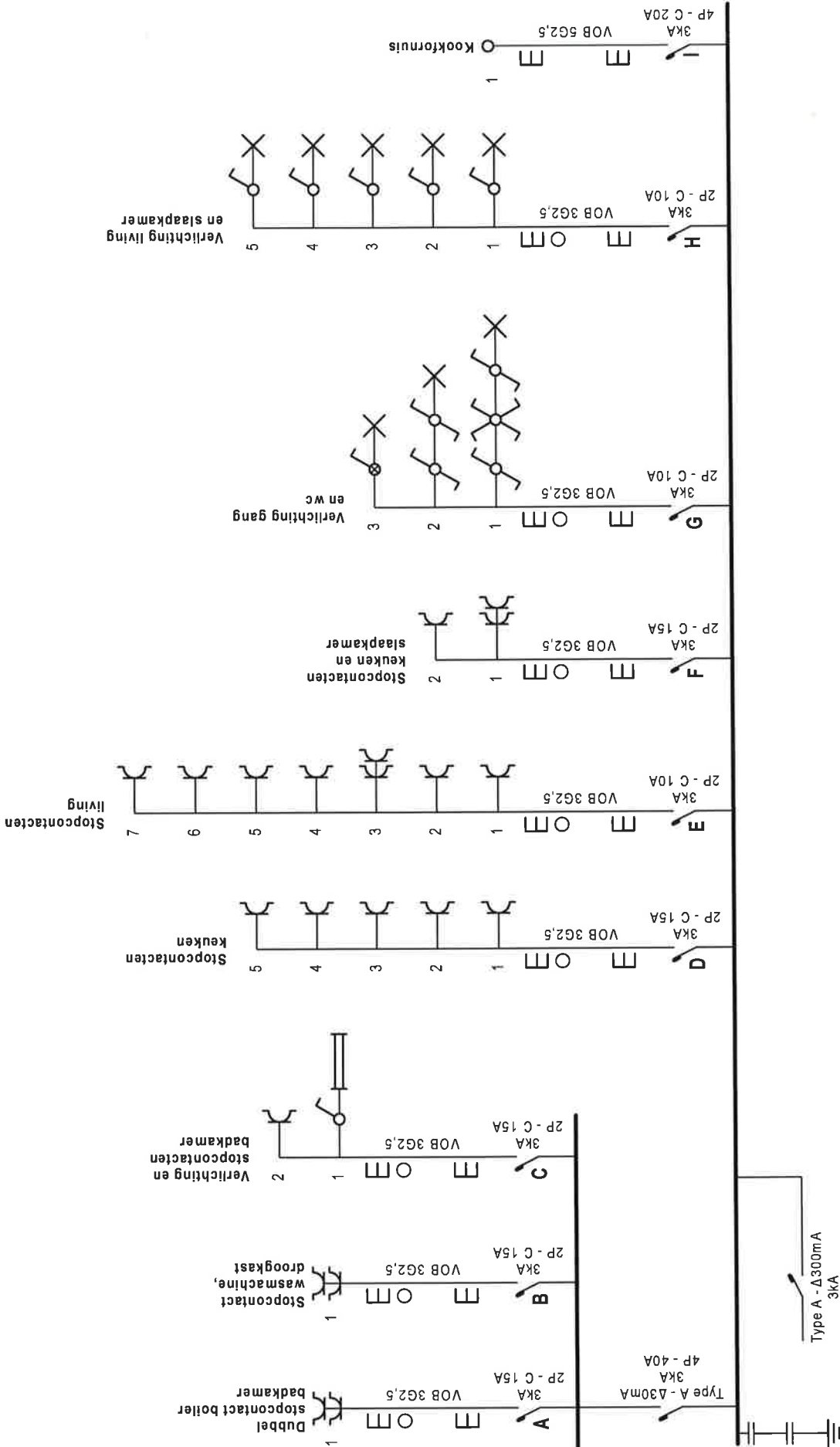

Plaats van de elektrische installatie
 Faillissement Nv Opdendries
 Romershovenstraat 188 Bus 3
 3730 Hoeseelt

Handwritten signature
 i.o.

Installateur
 Elektricitetswerken Croegs Yves
 Blaarsstraat 170A
 3700 Tongeren
 GSM: 0486 94 00 96
 e-mail: ecy@outlook.be
 BTW BE 0667.979.414



P. 1/3
 Eendraadschema
 2 x 230V ~ 50Hz

Trappenhof

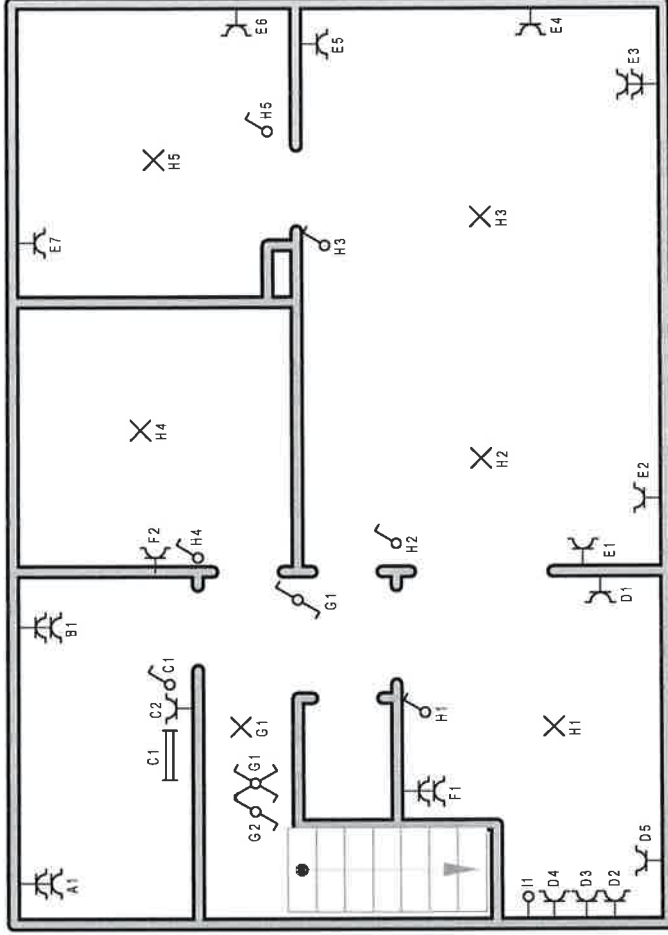
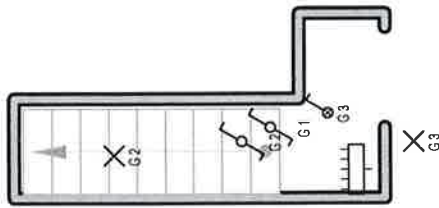

Plaats van de elektrische installatie
 Faillissement NV Opdendries
 Romershovenstraat 188 Bus 3
 3730 Hoeselt

Handwritten signature

Installateur
 Elektriciëitswerken Croegs Yves
 Blaasstraat 170A
 3700 Tongeren
 GSM: 0486 94 00 96
 e-mail: ecy@outlook.be
 BTW BE 0667 979 414

ELECTRICITEITSWERKEN
CRUEGS YVES
 0486/94.00.96
 Ecy@OUTLOOK.BE

Handwritten signature

p. 2/3
Situatieschema
 2 x 230V ~ 50Hz

- A Dubbel stopcontact boiler badkamer
- B Stopcontact wasmachine, droogkast
- C Verlichting en stopcontacten badkamer
- D Stopcontacten keuken
- E Stopcontacten living
- F Stopcontacten keuken en slaapkamer
- G Verlichting gang en wc
- H Verlichting living en slaapkamer
- I Kookformuis

Plaats van de elektrische installatie
 Faillissement Nv Opdendries
 Romershovenstraat 188 Bus 3
 3730 Hoeseelt

Installateur
 Elektricitetswerken Croegs Yves
 Blaarstraat 170A
 3700 Tongeren
 GSM: 0486 94 00 96
 e-mail: ecy@outlook.be
 BTW BE 0667.979.414

ECY
 ELEKTRICITEITSWERKEN
 CROEGS YVES
 0486/94.00.96
 Ecy@OUTLOOK.BE

p. 3/3
 Lijst Kringen
 2 x 230V ~ 50Hz

Verslag van onderzoek / Rapport de contrôle

Verslagnummer: N° de rapport:	266/2023/2/7/4	Datum van bezoek: Date de visite:	7/02/2023
Opdrachtgever: Donneur d'ordre:	YVES CROEGS Blaarstraat 170 A - 3700 TONGEREN BTW BE 0667.979.414	IK: CI:	/
Distributienetbeheerder: Gestionnaire de réseau:	Fluvius	Nr teller: N° compteur: Nr teller nachttarief: N° compteur tarif de nuit:	55615263 2P20A /
Plaats van het onderzoek: Lieu du contrôle:	Romershovenstraat 188 bus 4 - 3730 HOESELT		
Elgenaar: Propriétaire:	/		
Installeateur:	YVES CROEGS	BTW/TVA:	/
Gebruikte interne procedure: Procédure interne utilisée:	F-ELS271/APP4 (Periodieke controle van 4 app op hetzelfde adres)		

Beschrijving van de gecontroleerde installatie / description de l'installation contrôlée:

Aard van onderzoek: AREI / Genre de contrôle: RGIE Art. hh: Huishoudelijk / Domestique

Art. onderzoek:

 Controlebezoek (6.5) / Visite de contrôle (6.5)
 Afwijkingen toegepast van / Application de dérogations du: 8.2.1

Onderzoek: / Contrôle: Appartement

Netspanning / Tension de réseau:	Meter / Bord verbinding / Liaison compteur-tableau:	Max. beveiliging / Protection max.:
3N400V	4 x 10 mm ² XVB	40A

Aardelektrode / Electrode de terre: Pen/Piquets 6.65 Ohm Isolatie / Isolement: >0.5 MOhm Aantal verdeelborden / Nombre de tableaux: 1

Differentieelschakelaars / Interrupteurs différentiels:

 Aantal eindstroombanen en reservekringen /
 Nombre de circuits terminaux avec réserve comprise: 8

In (A)	Δ In (mA)	Type	Eindstroombanen / terminaux	Test Δ In	1.Δ In
40A	300mA	A/s	3X2P10A	OK	OK
			2X2P15A	OK	OK
40A	30mA	A/s	1X2P20A	OK	OK
			2X2P15A	OK	OK

Visueel nazicht Algemeen: Contrôle visuel général:	OK	Rechtstreekse aanraking: Contact direct:	OK	Onrechtstreekse aanraking: Contact indirect:	OK
Aansluitingen: Raccordements:	OK	Equipotentiale verbindingen: Liaisons équipotentielles:	OK	Beschermingsgeleiders: Conducteurs de protection:	NVT

Inbreuken / Infractions:
Bijkomende inbreuken / Infractions supplémentaires:
Opmerkingen / Remarques:
Nota's / Notes:

 Het onderzoek beperkt zich tot de makkelijk bereikbare en zichtbare delen van de installatie en sluit verborgen delen zoals nissen, valse plafonds en dergelijke, uit. /
 Le contrôle se limite aux parties facilement accessibles et visibles de l'installation et exclut les parties cachées telles que les niches, les faux plafonds et autres.

Algemene voorwaarden zijn van toepassing (beschikbaar op aanvraag of via de website) / Les conditions générales s'appliquent (disponibles sur demande ou via le site Web)

Besluit / Conclusion:

De elektrische installatie voldoet aan de voorschriften van Boek 1 van het koninklijk besluit van 8 september 2019 tot vaststelling van Boek 1 betreffende de elektrische installaties op laagspanning en op zeer lage spanning. De volgende controle moet worden uitgevoerd uiterlijk vóór: 722048
De eindraadschema's en situatieplannen van de installatie werden (opnieuw) gedateerd en ondertekend. De ingangsklemmen van de differentieelstroomrichting(en) geplaatst aan het begin van de installatie "werden (of waren" verzegeld.
L'installation électrique est conforme aux prescriptions du Livre 1 de l'arrêté royal du 8 septembre 2019 établissant le Livre 1 sur les installations électriques à basse tension et à très basse tension.
Le prochain contrôle est à effectuer au plus tard avant le: 722048
Les schémas unifilaires et les plans de position de l'installation ont été datés et signés. Les bornes d'entrée du ou des dispositif(s) à courant différentiel à l'origine de l'installation « étaient (ou) ont été » scellées.

**Naam en handtekening van de inspecteur, voor de directeur,
Nom et signature de l'inspecteur, pour le directeur,
VISUM (Datum / Date):**



KERKHOFs Stefan

Algemene inlichtingen / renseignements généraux:

Herinnering aan de voorschriften van het Boek 1:

1. Het te onderhouden en de uitgevoerde tussenkomsten op de elektrische installatie te documenteren (onderhoud en test).
2. De nodige maatregelen te nemen zodat de voorschriften van Boek 1 te allen tijde worden nageleefd.
3. De documenten van de elektrische installatie in een dossier te bewaren (eendraadsschema's, situatieplannen, controleverslagen, ...), dat wordt samengesteld in tweevoud. Waarvoor een kopie ter beschikking van elke eventuele huurder wordt gesteld, die het mag raadplegen en een kopie van dit dossier ter beschikking van de eventuele huurder te stellen.
4. Het dossier van de elektrische installatie aan de nieuwe eigenaar, beheerder of uitbater over te maken.
5. Onmiddellijk de met het toezicht belaste ambtenaar van de Federale Overheidsdienst die Energie onder zijn bevoegdheid heeft in kennis te stellen van elk ongeval waarvan personen het slachtoffer zijn en dat rechtstreeks of onrechtstreeks te wijten is aan de aanwezigheid van elektrische installaties te stellen.
6. De verplichting in het dossier elke niet-belangrijke wijziging of uitbreiding aan de elektrische installatie te vermelden.
7. Een gelijkvormigheidscontrole op elke belangrijke wijziging of uitbreiding aan de elektrische installatie door een erkend organisme te laten uitvoeren.

In het kader van de wettelijke opdrachten van de erkende organismen, wordt een kopie van dit verslag tijdens een periode van 5 jaar door het erkend organisme gehouden. Deze kopie wordt gesteld ter beschikking van elke persoon die wettelijk wordt toegelaten om het te raadplegen. Voor bijkomende informatie op de reglementaire voorschriften of klachten, is de Algemene Directie Energie van de Federale Overheidsdienst Economie, KMO, Middenstand en Energie (<https://www.economie.fgov.be>) bevoegd voor de erkende organismen.

Le rappel sur les prescriptions réglementaires du Livre 1:

1. D'en assurer l'entretien et de documenter toute intervention réalisée sur l'installation électrique (entretien et test).
2. De prendre toutes mesures adéquates pour que les dispositions du Livre 1 soient en tout temps observées.
3. De conserver les documents de l'installation électrique dans un dossier, de le tenir à disposition de toute personne qui peut le consulter et de mettre à disposition une copie de ce dossier à tout éventuel locataire.
4. De transmettre le dossier de l'installation électrique au nouveau propriétaire, gestionnaire ou exploitant.
5. D'aviser immédiatement le fonctionnaire préposé à la surveillance du Service Public Fédéral ayant l'Energie dans ses attributions de tout accident survenu aux personnes et du, directement ou indirectement, à la présence d'installations électriques.
6. De renseigner dans le dossier de l'installation électrique toute modification ou extension non importante survenue sur l'installation électrique.
7. De laisser réaliser par un organisme agréé un contrôle de conformité sur toute modification ou extension importante survenue sur l'installation électrique.

Dans le cadre des missions légales des organismes agréés, une copie de ce rapport est tenue pendant une période de 5 ans par l'organisme agréé. Cette copie est tenue à la disposition de toute personne autorisée légalement à la consulter. Pour de plus amples informations sur les prescriptions réglementaires ou plaintes, la Direction générale Energie du Service public fédéral Economie, PME, Classes moyennes et Energie (<https://www.economie.fgov.be>) est l'autorité compétente des organismes agréés.

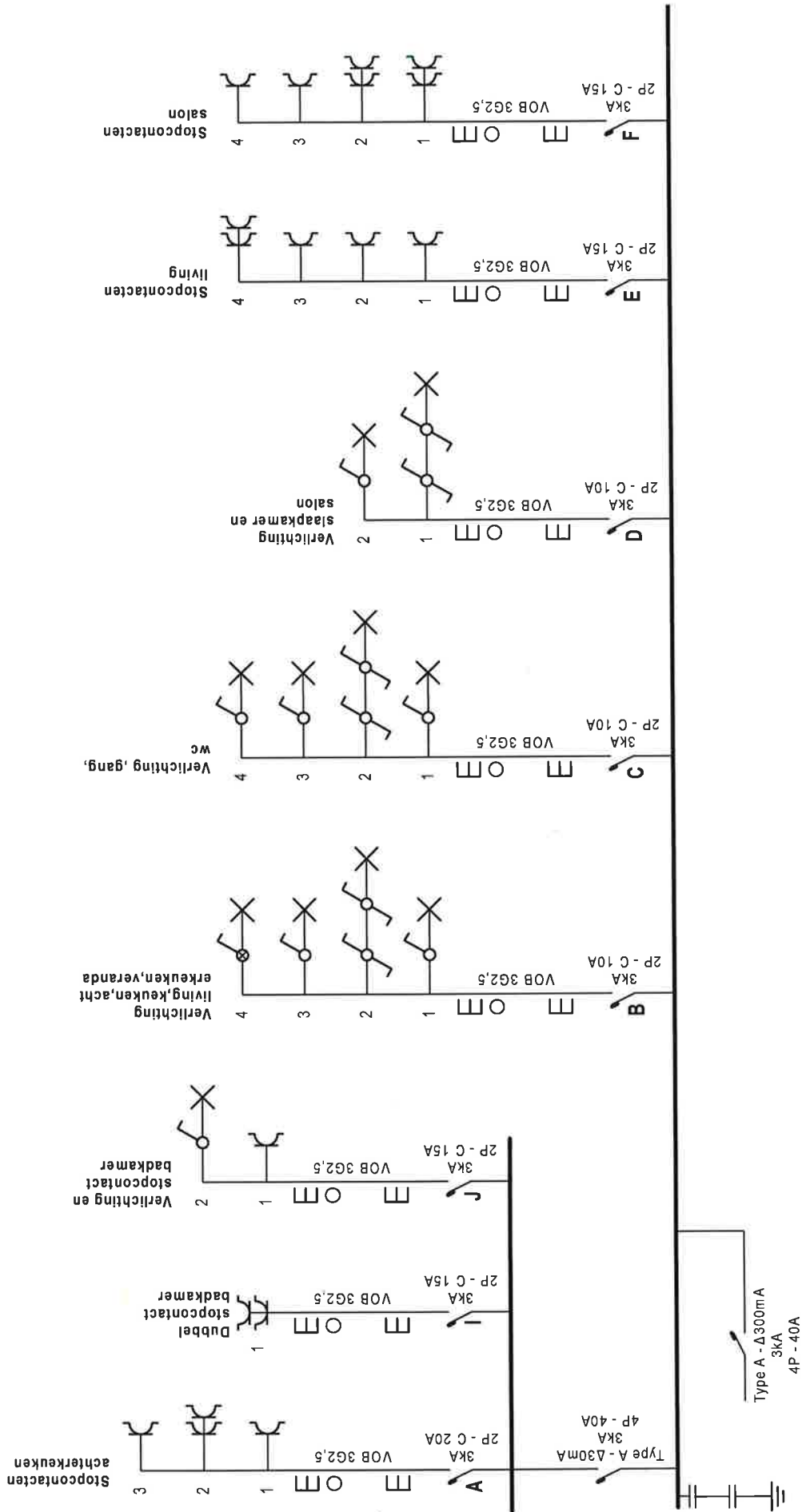

Plaats van de elektrische installatie
 Faillissement NV Opdendries
 Romershovenstraat 188 Bus 4
 3730 Hoeseelt

Installateur
 Elektricitetswerken Croegs Yves
 Biarrstraat 170A
 3700 Tongeren
 GSM: 0486 94 00 96
 e-mail: ecy@outlook.be
 BTW BE 0667.979.414



p. 1/4
 Eendraadschema
 2 x 230V ~ 50Hz

Handwritten signature and initials

Handwritten signature

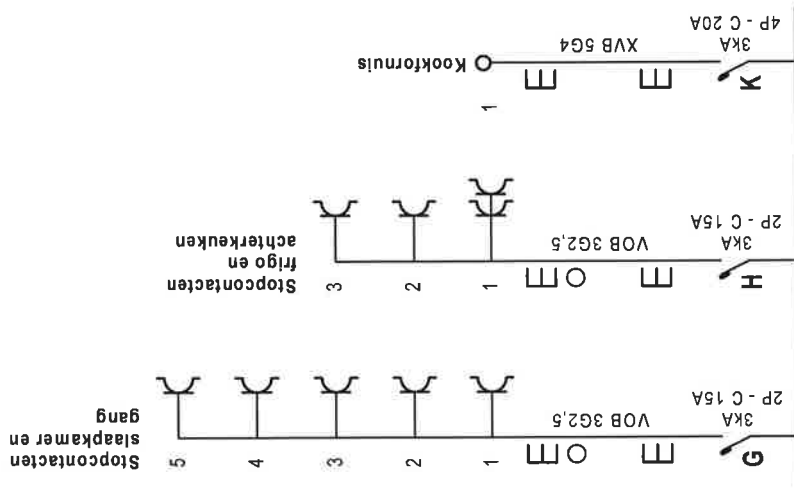

Plaats van de elektrische installatie
 Faillissement NV Opdendries
 Romershovenstraat 188 Bus 4
 3730 Hoeseelt

[Handwritten signature] 1.0

Installateur
 Elektricitetswerken Croegs Yves
 Blaarstraat 170A
 3700 Tongeren
 GSM: 0486 94 00 96
 e-mail: ecy@outlook.be
 BTW BE 0667 979 414



p. 2/4
Eendraadschema
 2 x 230V ~ 50Hz

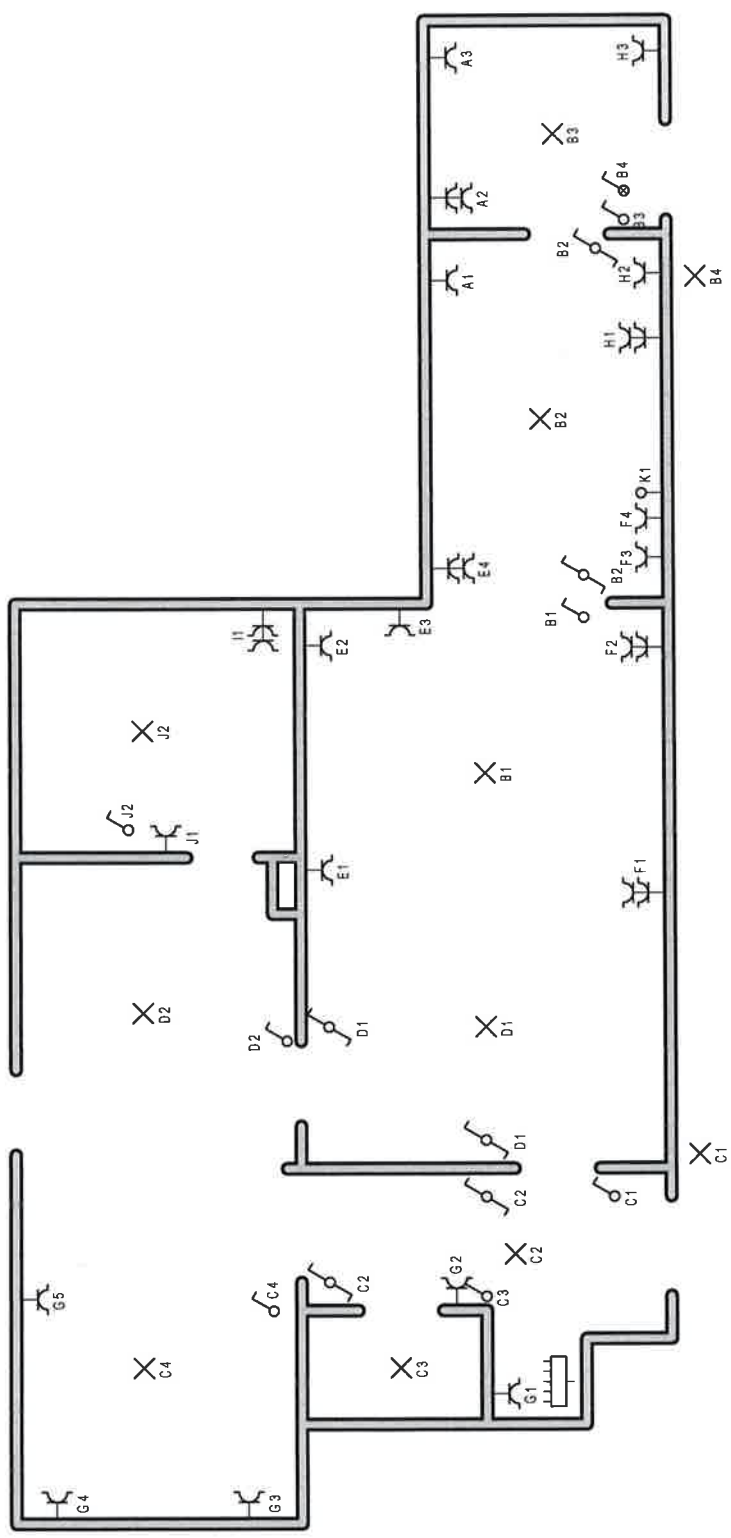

Plaats van de elektrische installatie
 Faillissement NV Opendries
 Romershovenstraat 188 Bus 4
 3730 Hoeselt

[Handwritten signature]

Installateur
 Elektricitetswerken Croegs Yves
 Blaaistraat 170A
 3700 Tongeren
 GSM: 0486 94 00 96
 e-mail: ecy@outlook.be
 BTW BE 0667.979.414

ECY
 ELEKTRICITEITSWERKEN
 CROEGS YVES
 0486/94.00.96
 Ecy@outlook.be

[Handwritten signature]

p. 3/4
 Situatieschema
 2 x 230V ~ 50Hz

- A Stopcontacten achterkeuken
- I Dubbel stopcontact badkamer
- J Verlichting en stopcontact badkamer
- B Verlichting living,keuken,achterkeuken,veranda
- C Verlichting ,gang,wc
- D Verlichting slaapkamer en salon
- E Stopcontacten living
- F Stopcontacten salon
- G Stopcontacten slaapkamer en gang
- H Stopcontacten frigo en achterkeuken
- K Kookformuis

Plaats van de elektrische installatie
 Faillissement NV Opdendries
 Romershovenstraat 188 Bus 4
 3730 Hoeselt

[Handwritten signature]

Installateur
 Elektriciteitswerken Croegs Yves
 Blaarstraat 170A
 3700 Tongeren
 GSM: 0486 94 00 96
 e-mail: ecy@outlook.be
 BTW BE 0667.979.414

ECY
 ELEKTRICITEITSWERKEN
 CROEGS YVES
 0486/94.00.96
 Ecy@OUTLOOK.BE

[Handwritten signature]

p. 4/4
 Lijst K ringen
 2 x 230V ~ 50Hz

Verslag van onderzoek: controle van een Elektrische installatie op laagspanning en zeer lage spanning
Rapport de visite: Installation électrique à basse tension et à très basse tension

Verslagnummer: N° de rapport:	266/2023/3/9/6	Datum van bezoek / Date de visite:	8/03/2023
Opdrachtgever: Donneur d'ordre:	YVES CROEGS Blaarstraat 170 A - 3700 TONGEREN	BTW BE 0667.979.414	
Controle volgens Boek 1: Elektrische installatie op LS en ZLS: Controle selon Livre 1: Installations électriques à BT et à TBT:	Controlebezoek (6.5) / Visite de controle (6.5) Beveilig. tegen de onrechtstreekse aanrakingen / Protect. contre les contacts indirects: Niet-huishoudelijk (4.2.4.4.) / Non-domestique (4.2.4.4) Specifieke en/of regionale reglementen / Réglementation spécifiques ou locales:		
Betreft: Concerne:	MANEGE + CAFETERIA		
Plaats van het onderzoek: Adresse de l'installation:	Romershovenstraat 188 - 3730 HOESELT		
Elgenaar / Propriétaire:	FAILLISSEMENT NV OPDENDRIES		
Installateur:	CROEGS YVES	BTW/TVA:	
Aanwezig: Personnes présentes:	INSTALLATEUR		
Gebruikte interne procedure: Procédure interne utilisée:	F-EI3 (Controle van een laagspanningsinstallatie zonder injectie van een hoogspanningscabine)	Aantal gecontroleerde borden: Nombre de tableaux contrôlés:	5

Beschrijving van de gecontroleerde installatie / description de l'installation contrôlée:		OK	NOK POK	NVT PA
Elektrisch dossier: Dossier électrique:	Zie beschrijving bij nota / voir description en note	✓		
Beveiliging tegen onrechtstreekse aanrakingen: Prot. contre les contacts indirects:	Differentieel / différentiel	✓		
Aardingsnet: Schéma de mise à la terre:	TT	✓		
Bevoegdheid: Compétence du personnel:	BA 1	✓		
Gebruikte uitwendige invloeden tijdens de controle: Facteurs d'influence ext. utilisés pendant le contrôle:	Lokaal/local: AA AD AE AG BB BC BD			
	Anderes/autres:			✓
	Lokaal/local: AA AD AE AG BB BC BD			
Anderes/autres:				
Dienstspanning / tension de service:	3N400V	✓		
Voeding v.d. gecontroleerde installatie: Alimentation de l'instal. contrôlée:	teller op openbaar net / compteur sur réseau public: 25A	✓		
Kortsluitstroom: Courant de court-circuit:	3 kA publieke aansluiting / raccordement public	✓		

Controles, metingen en proeven / contrôles, mesures et essais:		OK	NOK POK	NVT PA
Visuele controles / contrôles visuels:		✓		
PE continuïteit en equipotentiaaliteit / continuité PE et liaisons équipotielles:		✓		
werking van de / fonctionnement des differentieelschakelaar(s) / interrupteurs différentiels		✓		
Beveiligingen- en onderbrekingsmiddelen / protections et moyens de coupure:		✓		
Isolatiniveau / niveau d'isolement: Algemeen / général >0.5MΩ		✓		
Isolatiniveau van de ZLS kringen / niveau d'isolement des circuits TBT: kringen/circuits tussen/entre en/et : MΩ				✓
Spreadingsweerstand van de aardverbinding / Résistance de dispersion de la prise de terre: R _A = 4Ω; seriemeting / mesure série		✓		
Foutlussen / boucles de défaut: in orde na meting / en ordre, après mesure		✓		
Codex / Codex III.2: Het veiligheidsniveau van de instal. is equivalent aan het Boek 1 / l'installation a un niveau de sécurité équivalent au Livre 1		✓		

Algemene voorwaarden zijn van toepassing (beschikbaar op aanvraag of via de website) / Les conditions générales s'appliquent (disponibles sur demande ou via le site Web)

Inbreuken / Infractions:

Opmerkingen / Remarques:

Nota's / Notes:

Het onderzoek beperkt zich tot de makkelijk bereikbare en zichtbare delen van de installatie en sluit verborgen delen zoals nissen, valse plafonds en dergelijke, uit. /
Le contrôle se limite aux parties facilement accessibles et visibles de l'installation et exclut les parties cachées telles que les niches, les faux plafonds et autres.

Besluit / Conclusion:

De elektrische installatie voldoet aan de voorschriften van Boek 1 van het koninklijk besluit van 8 september 2019 tot vaststelling van Boek 1 betreffende de elektrische installaties op laagspanning en op zeer lage spanning.

L'installation électrique est conforme aux prescriptions du Livre 1 de l'arrêté royal du 8 septembre 2019 établissant le Livre 1 sur les installations électriques à basse tension et à très basse tension.

De volgende controle moet worden uitgevoerd uiterlijk vóór / Le prochain contrôle est à effectuer au plus tard avant le: 8/03/2028

Naam en handtekening van de inspecteur,
voor de directeur,

Nom et signature de l'inspecteur,
pour le directeur,



KERKHOF Stefan

Herinnering aan de voorschriften van het Boek 1 / Le rappel sur les prescriptions réglementaires du Livre 1:

1. Geen enkele elektrische installatie waarvoor overtredingen tegenover dit reglement worden vastgesteld tijdens de gelijkvormigheidscontrole vóór de ingebruikname, mag in gebruik worden genomen.
2. De niet behandelde controle aspecten van de installatie, die van toepassing zijn op de betreffende installatie, worden gelijkgesteld met gebreken die niet toelaten de installatie conform te verklaren.
3. **De eigenaar, de beheerder of de uitbater van de elektrische installatie is er toe gehouden:**
 - het te onderhouden en de uitgevoerde tussenkomsten op de elektrische installatie te documenteren (onderhoud en test);
 - de nodige maatregelen te nemen zodat de voorschriften van Boek 1 te allen tijde worden nageleefd;
 - de documenten van de elektrische installatie in een dossier te bewaren, ter beschikking het te houden van iedere persoon die het mag raadplegen en een kopie van dit dossier ter beschikking van elke eventuele huurder te stellen;
 - het dossier van de elektrische installatie aan de nieuwe eigenaar, beheerder of uitbater over te maken;
 - onmiddellijk de met het toezicht belaste ambtenaar van de Federale Overheidsdienst die Energie onder zijn bevoegdheid heeft in kennis te stellen van elk ongeval waarvan personen het slachtoffer zijn en dat rechtstreeks of onrechtstreeks te wijten is aan de aanwezigheid van elektrische installaties;
 - de verplichting in het dossier elke niet-belangrijke wijziging of uitbreiding aan de elektrische installatie te vermelden;
 - een gelijkvormigheidscontrole op elke belangrijke wijziging of uitbreiding aan de elektrische installatie door een erkend organisme te laten uitvoeren.

In het kader van de wettelijke opdrachten van de erkende organismen, wordt een kopie van dit verslag tijdens een periode van 5 jaar door het erkend organisme gehouden. Deze kopie wordt gesteld ter beschikking van elke persoon die wettelijk wordt toegelaten om het te raadplegen. Voor bijkomende informatie op de reglementaire voorschriften of klachten, is de Algemene Directie Energie van de Federale Overheidsdienst Economie, KMO, Middenstand en Energie (<https://www.economie.fgov.be>) bevoegd voor de erkende organismen.

1. Aucune installation électrique, pour laquelle des infractions à ce règlement ont été constatées pendant le contrôle de conformité avant la mise en service, ne peut être mise en service.
2. Les aspects de contrôle non traités de l'installation, qui sont applicables à l'installation concernée, sont assimilés aux défauts qui ne permettent pas de déclarer l'installation conforme.
3. **Le propriétaire, le gestionnaire ou l'exploitant de l'installation électrique est tenu:**
 - d'en assurer l'entretien et de documenter toute intervention réalisée sur l'installation électrique (entretien et test);
 - de prendre toutes mesures adéquates pour que les dispositions du Livre 1 soient en tout temps observées;
 - de conserver les documents de l'installation électrique dans un dossier, de le tenir à disposition de toute personne qui peut le consulter et de mettre à disposition une copie de ce dossier à tout éventuel locataire;
 - de transmettre le dossier de l'installation électrique au nouveau propriétaire, gestionnaire ou exploitant;
 - d'aviser immédiatement le fonctionnaire préposé à la surveillance du Service Public Fédéral ayant l'Energie dans ses attributions de tout accident survenu aux personnes et du, directement ou indirectement, à la présence d'installations électriques;
 - de renseigner dans le dossier de l'installation électrique toute modification ou extension non importante survenue sur l'installation électrique;
 - de laisser réaliser par un organisme agréé un contrôle de conformité sur toute modification ou extension importante survenue sur l'installation électrique.

Dans le cadre des missions légales des organismes agréés, une copie de ce rapport est tenue pendant une période de 5 ans par l'organisme agréé. Cette copie est tenue à la disposition de toute personne autorisée légalement à la consulter. Pour de plus amples informations sur les prescriptions réglementaires ou plaintes, la Direction générale Energie du Service public fédéral Economie, PME, Classes moyennes et Energie (<https://www.economie.fgov.be>) est l'autorité compétente des organismes agréés.

Algemene voorwaarden zijn van toepassing (beschikbaar op aanvraag of via de website) / Les conditions générales s'appliquent (disponibles sur demande ou via le site Web)

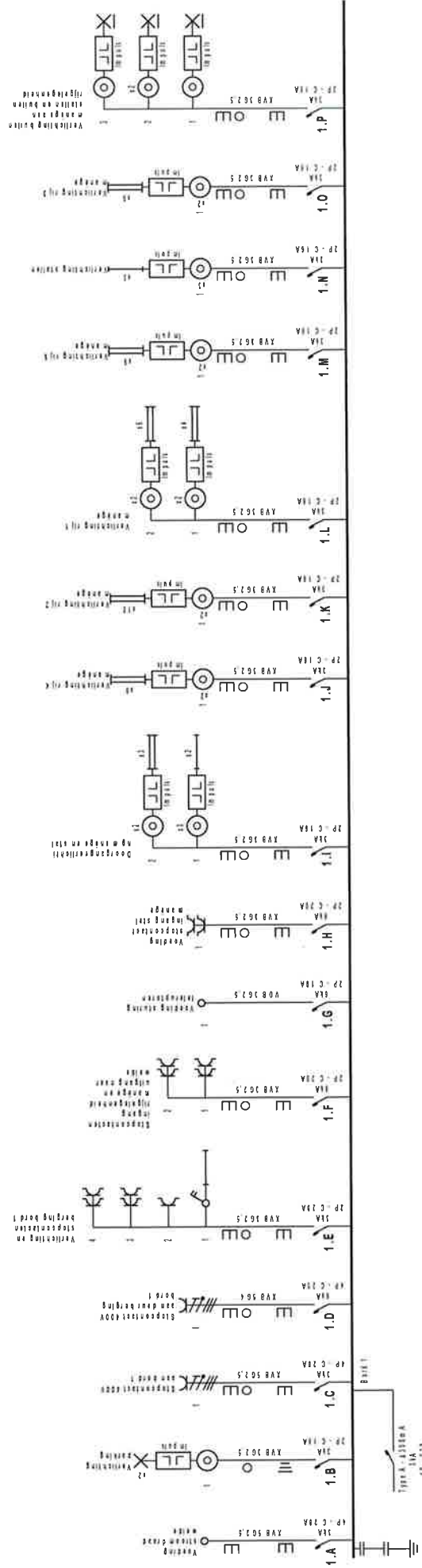

Plaats van de elektrische installatie
 Faillissement NV Opendries
 Romershovenstraat 188
 3730 Hoeselt

Handwritten signature and initials

Installateur
 Elektricitetswerken Croegs Yves
 Blaaistraat 170A
 3700 Tongeren
 GSM: 0486 94 00 96
 e-mail: ecy@outlook.be
 BTW BE 0667.979.414



p. 1/11
Eendraadschema
 3 x 400V + N ~ 50HZ

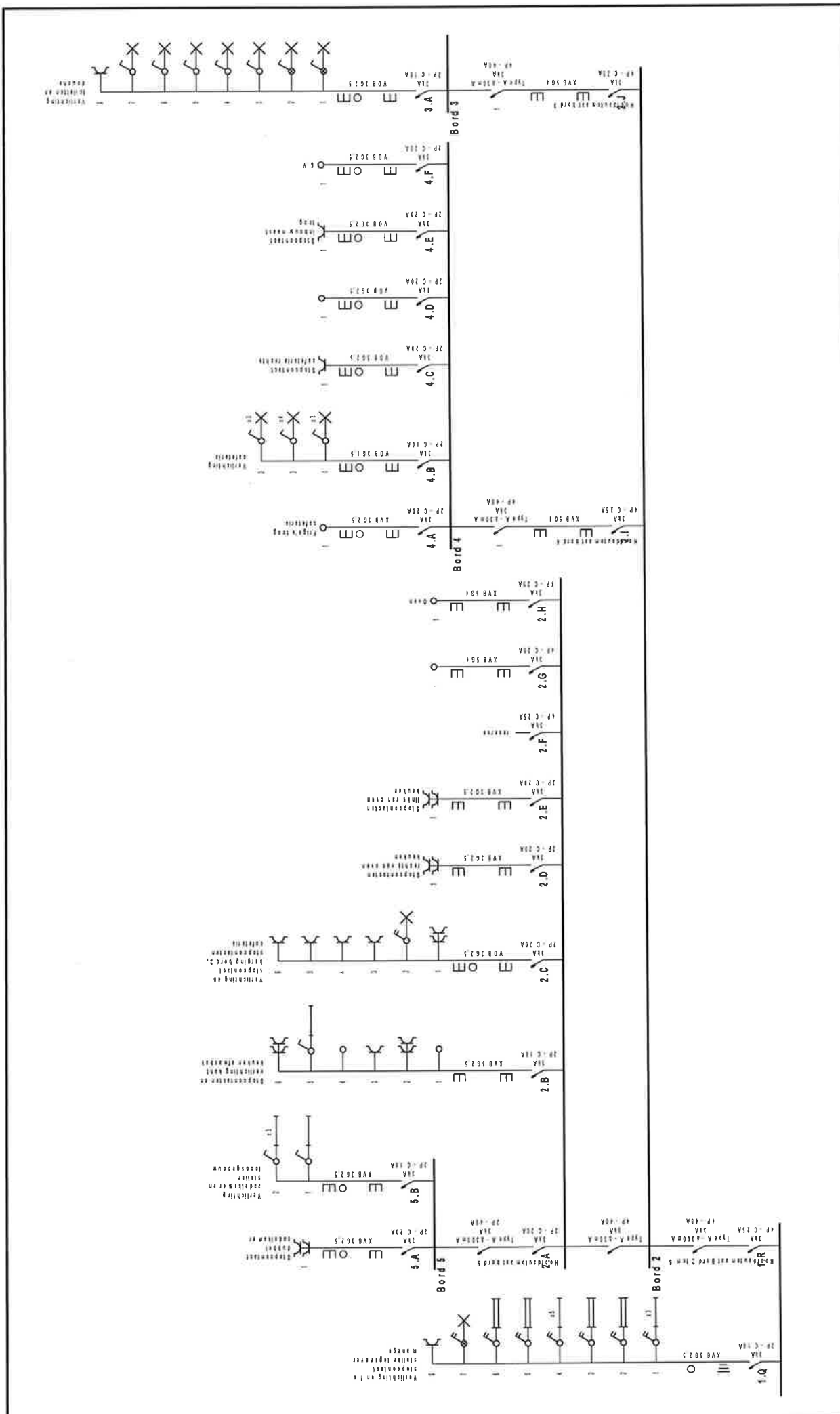

Plaats van de elektrische installatie
 Faillissement NV Opdendries
 Romershovenstraat 188
 3730 Hoeselt

Handwritten signature
 n.o

Installateur
 Elektricitetswerken Croegs Yves
 Biearstraat 170A
 3700 Tongeren
 GSM: 0486 94 00 96
 e-mail: ecy@outlook.be
 BTW BE 0667.979.414



p. 2/11
 Eindraadschema
 3 x 400V + N ~ 50Hz

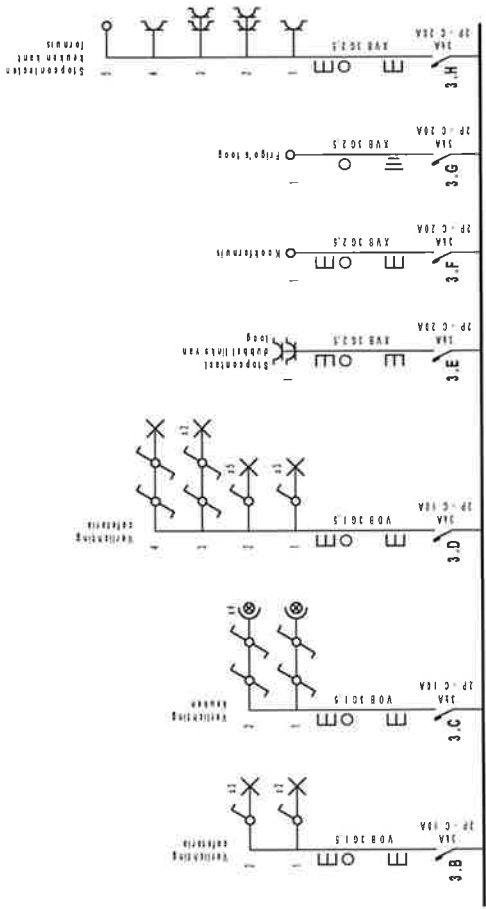

Plaats van de elektrische installatie
 Faillissement NV Opendriess
 Romershovenstraat 188
 3730 Hoeseelt

[Handwritten signature]

Installateur
 Elektriciëitswerken Croegs Yves
 Bliarstraat 170A
 3700 Tongeren
 GSM: 0486 94 00 96
 e-mail: ecy@outlook.be
 BTW BE 0667.979.414



[Handwritten signature]

p. 3/11
 Eindraadschema
 3 x 400V + N ~ 50HZ

Gelijkvloers Manège

X 1.B1
X 1.B1

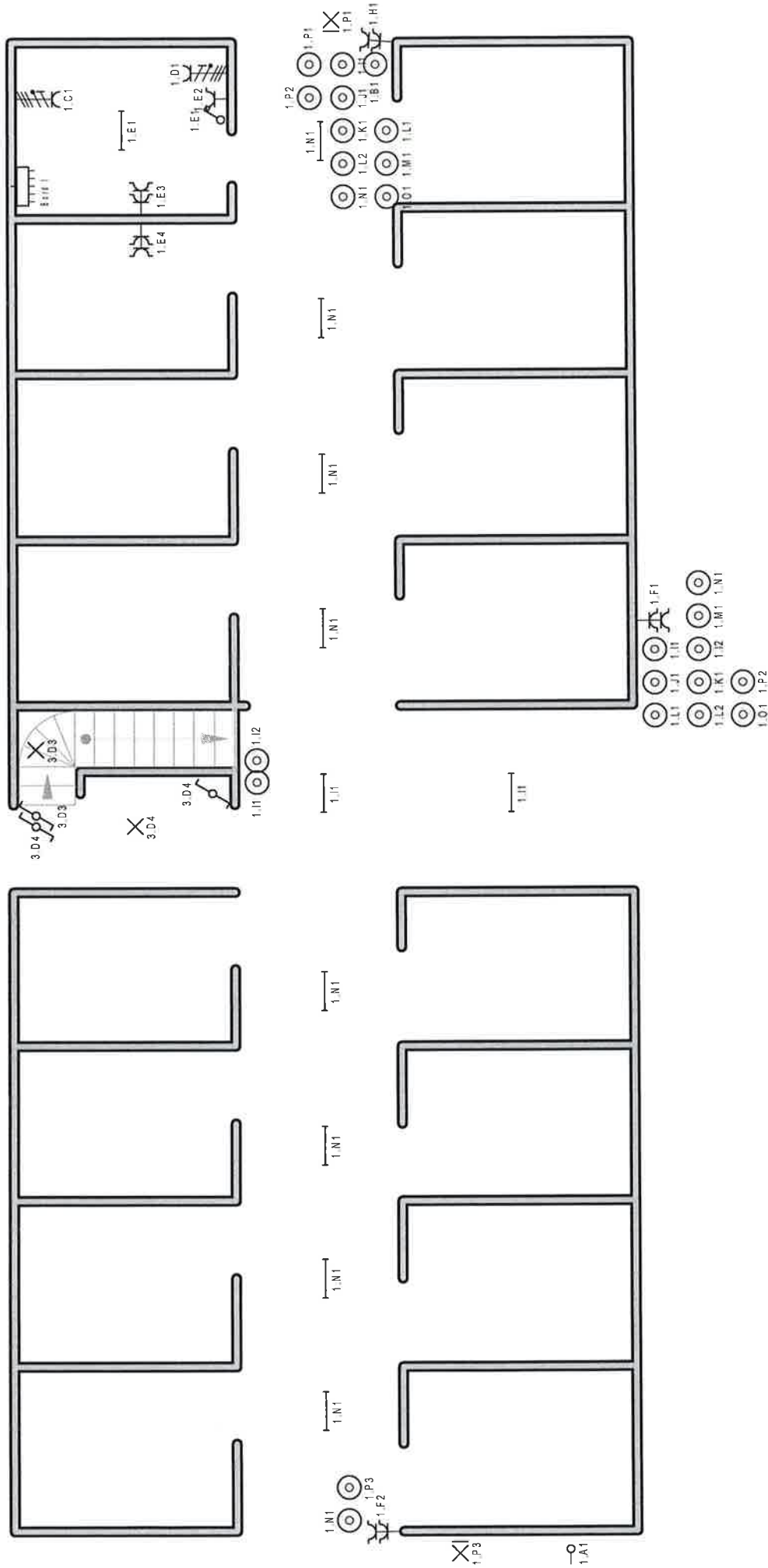

Plaats van de elektrische installatie
 Faillissement NV Opdendries
 Romershovenstraat 188
 3730 Hoeseit

Yves i.o.

Installateur
 Elektriciteitswerken Croegs Yves
 Blaarsstraat 170A
 3700 Tongeren
 GSM: 0486 94 00 96
 e-mail: ecy@outlook.be
 BTW BE 0667 979 414

ECY
 ELEKTRICITEITSWERKEN
 CROEGS YVES
 0486/94 00 96
 ECY@OUTLOOK.BE

p. 4/11
 Situatieschema
 3 x 400V + N ~ 50Hz

Rijgelegheid achter

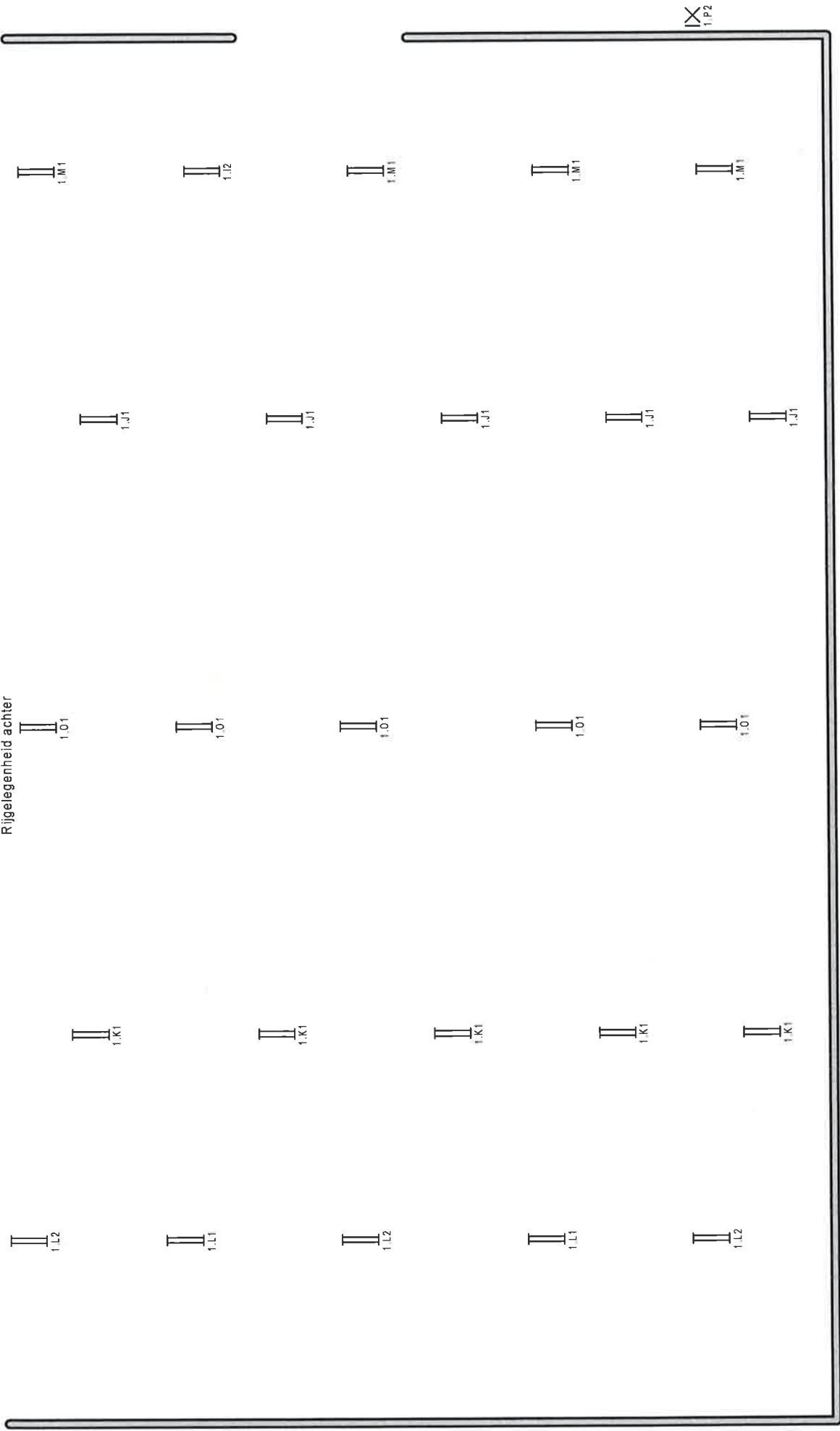

Plaats van de elektrische installatie
Faillissement NV Opdendries
Romershovenstraat 188
3730 Hoeselt

[Signature]
i.o.

Installateur
Elektricitetswerken Croeghs Yves
Blaarstraat 170A
3700 Tongeren
GSM: 0486 94 00 96
e-mail: ecy@outlook.be
BTW BE 0667 979 414



p. 6/11
Situatieschema
3 x 400V + N ~ 50Hz

1e Verdieping

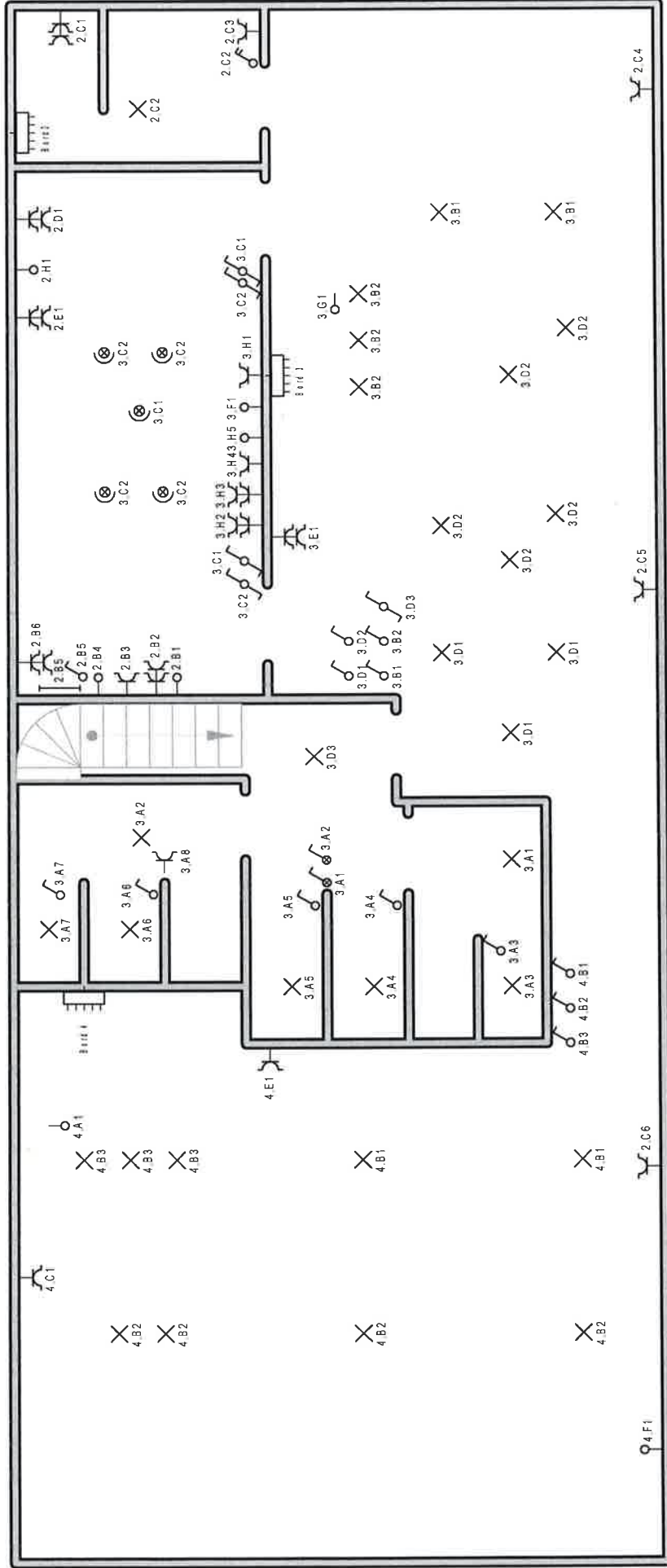

Plaats van de elektrische installatie
 Faillissement NV Opdendries
 Romershovenstraat 188
 3730 Hoeseit

[Handwritten signature]

Installateur
 Elektricitetswerken Croegs Yves
 Blaarstraat 170A
 3700 Tongeren
 GSM: 0486 94 00 96
 e-mail: ecy@outlook.be
 BTW BE 0667 979 414



p. 7/11
Situatieschema
 3 x 400V + N ~ 50Hz

Paardenstal

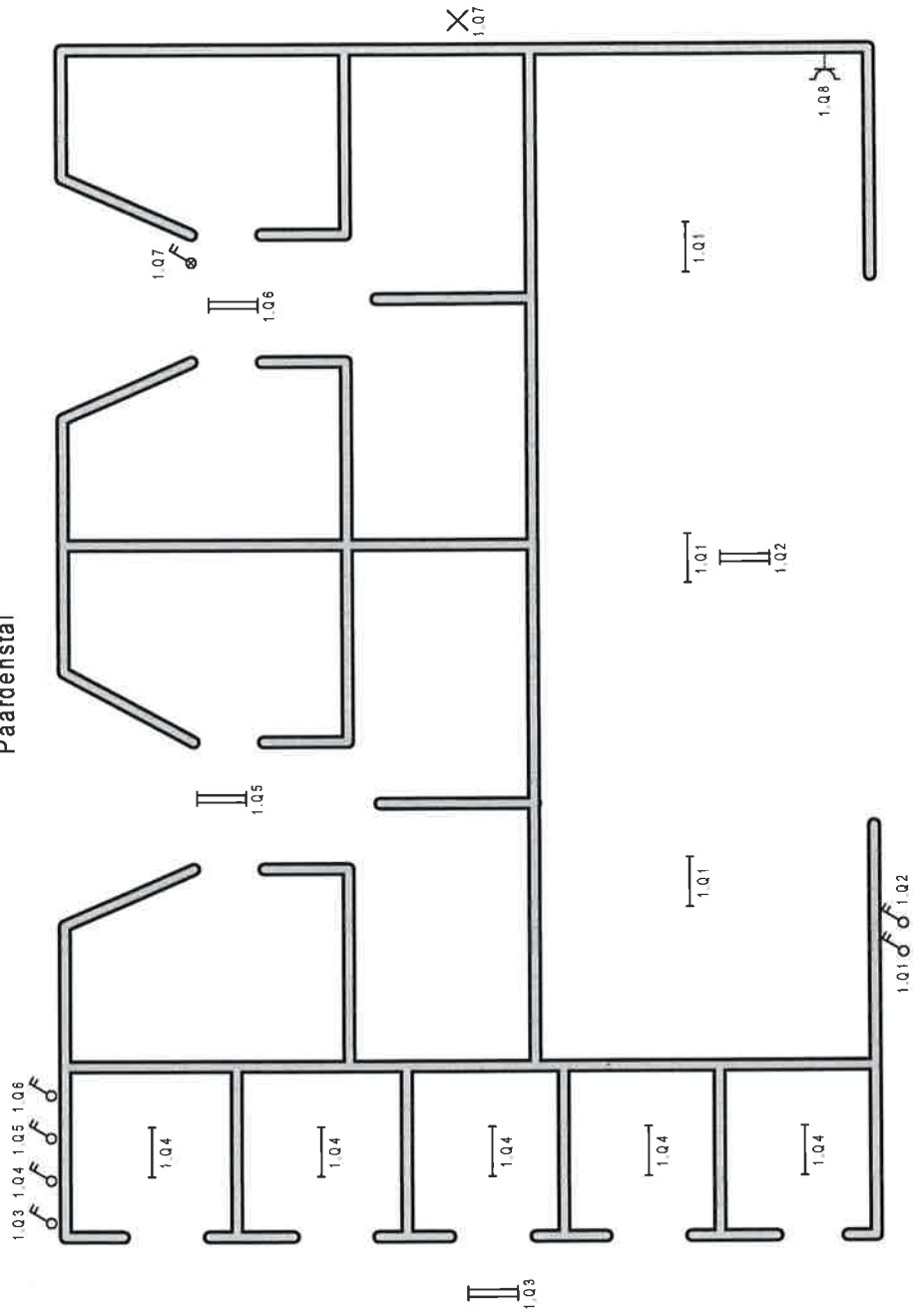

Plaats van de elektrische installatie
 Faillissement NV Opdendries
 Romershovenstraat 188
 3730 Hoeseelt

Yves Croegs i.o.

Installateur
 Elektricitetswerken Croegs Yves
 Blaarstraat 170A
 3700 Tongeren
 GSM: 0486 94 00 96
 e-mail: ecy@outlook.be
 BTW BE 0667.979.414

ECY
 ELEKTRICITEITSWERKEN
 CROEGS YVES
 0486/94.00.96
 ECY@OUTLOOK.BE

p. 8/11
 Situatieschema
 3 x 400V + N ~ 50Hz

Loodsgebouw

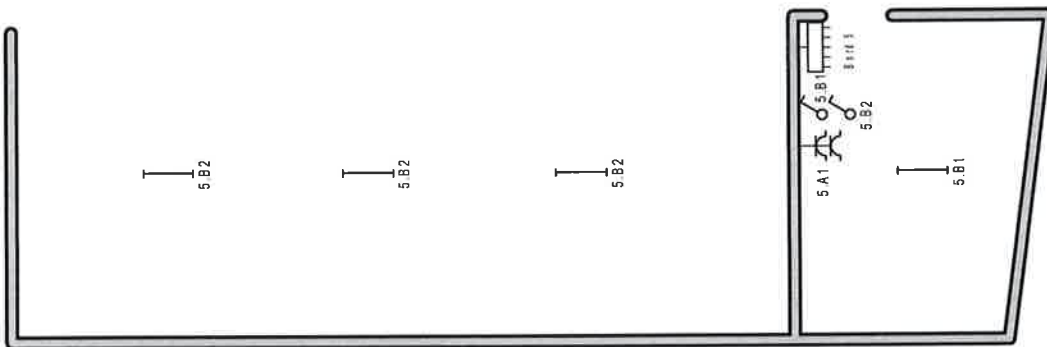

Plaats van de elektrische installatie
Faillissement NV Opdendries
Romershovenstraat 188
3730 Hoeselt

Yves
i.o.

Installateur
Elektricitetswerken Croegs Yves
Blaarstraat 170A
3700 Tongeren
GSM: 0486 94 00 96
e-mail: ecy@outlook.be
BTW BE 0667.979.414

ECY
ELEKTRICITEITSWERKEN
CROEGS YVES
0486/94.00.96
ECY@OUTLOOK.BE

p. 9/11
Situatieschema

3 x 400V + N ~ 50Hz

1.A	Voeding stroom draad weide	5.B	Verlichting zadelkamer en stallen loodsgebouw
1.B	Verlichting parking	2.B	Stopcontacten en verlichting kant keuken afwasbak
1.C	Stopcontact 400V aan bord 1	2.C	Verlichting en stopcontact berging bord 2, stopcontacten cafetaria
1.D	Stopcontact 400V aan deur berging bord 1	2.D	Stopcontacten rechts van oven keuken
1.E	Verlichting en stopcontacten berging bord 1	2.E	Stopcontacten links van oven keuken
1.F	Stopcontacten ingang rijgelegenheid manège en uitgang naar weide	2.F	reserve
1.G	Voeding sturing teleruptoren	2.G	
1.H	Voeding stopcontact ingang stal manège	2.H	Oven
1.I	Doorgangverlichting manège en stal	2.I	Hoofdautomaat bord 4
1.J	Verlichting rij 4 manège	Bord 4	
1.K	Verlichting rij 2 manège	4.A	Frigo's toog cafetaria
1.L	Verlichting rij 1 manège	4.B	Verlichting cafetaria
1.M	Verlichting rij 5 manège	4.C	Stopcontact cafetaria rechts
1.N	Verlichting stallen	4.D	
1.O	Verlichting rij 3 manège	4.E	Stopcontact inbouw naast toog
1.P	Verlichting buiten manège aan stallen en buiten rijgelegenheid	4.F	C.V
1.Q	Verlichting en 1 x stopcontact stallen tegenover manège	2.J	Hoofdautomaat bord 3
1.R	Hoofdautomaat Bord 2 tem 5	Bord 3	
Bord 2		3.A	Verlichting toiletten en douche
2.A	Hoofdautomaat bord 5	3.B	Verlichting cafetaria
Bord 5		3.C	Verlichting keuken
5.A	Stopcontact dubbel zadelkamer	3.D	Verlichting cafetaria

Plaats van de elektrische installatie
 Faillissement NV Opdendries
 Romershovenstraat 188
 3730 Hoeseit

Installateur
 Elektricitetswerken Croegs Yves
 Blaarstraat 170A
 3700 Tongeren
 GSM: 0486 94 00 96
 e-mail: ecy@outlook.be
 BTW BE 0667.979.414

ECY
 ELEKTRICITEITSWERKEN
 CROEGS YVES
 0486/94.00.96
 Ecy@OUTLOOK.BE

p. 10/11
 Lijst Kringen
 3 x 400V + N ~ 50HZ

- 3.E Stopcontact dubbel links van toog
- 3.F Kookfornuis
- 3.G Frigo's toog
- 3.H Stopcontacten keuken kant fornuis

Plaats van de elektrische installatie
 Faillissement NV Opdendries
 Romershovenstraat 188
 3730 Hoeseelt

Yves Croegs
 i.o.

Installateur
 Elektricitetswerken Croegs Yves
 Blaarsstraat 170A
 3700 Tongeren
 GSM: 0486 94 00 96
 e-mail: ecy@outlook.be
 BTW BE 0667.979.414



ELEKTRICITEITSWERKEN
 CROEGS YVES
 0486/94.00.96
 Ecy@OUTLOOK.BE

P. 11/11
 Lijst Kringen

3 x 400V + N - 50Hz