

SAINT-HUBERT 1 div. / Saint-Hubert /.

* PROCES-VERBAL DE BORNAGE *

Entre les parcelles cadastrées A / 1459 a2 et A / 1459 y

Le Géomètre s/c: Denis PINSON Rue Saint-Gilles, 25
 9-4670 - SAINT-HUBERT
 Tél. 0816/3235
 GSM 0460/06070

Donneur: GILBERTA Plan n° 01 Date: Le 25 mai 1982.

PLAN DE REPERAGE

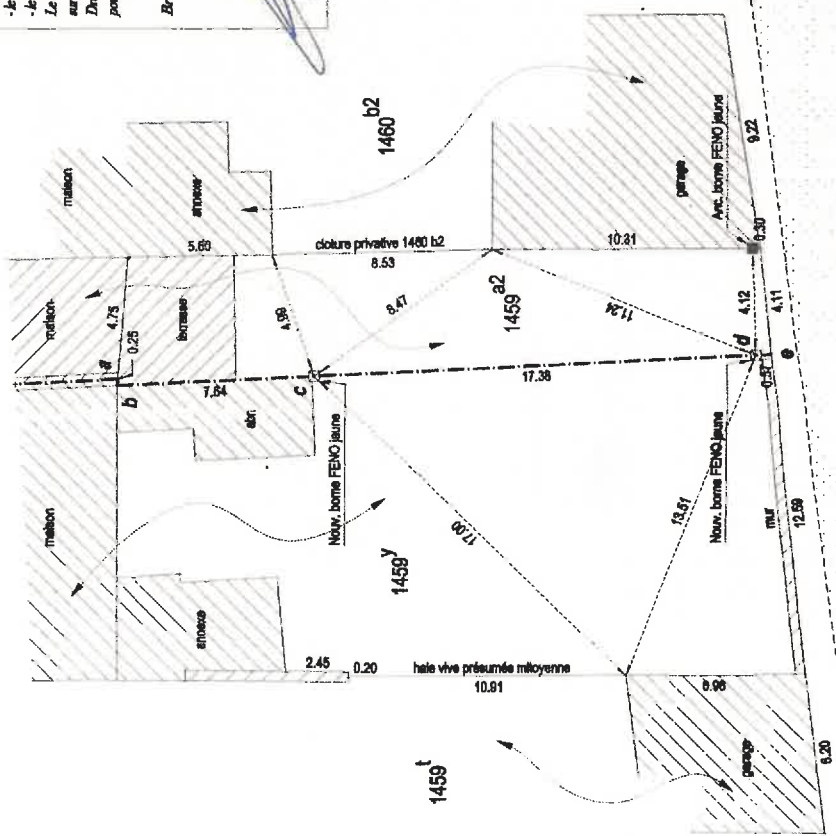

Echelle 1/200

PROCES-VERBAL DE BORNAGE AMIABLE

Un seul cadastre existant, le cadastre joint.
 Je soussigné Denis PINSON, géomètre-expert immobilier, légalement accrédité en cette qualité par décret le journal de première insertion admet à Valenciennes, après mes bureaux rue Saint-Gilles, 25 à B-6970 Saint-Hubert.

Après à la requête de
 propriétaire de la parcelle cadastrée section A n° 1459 a2
 Avec le consentement verbal de
 o, propriétaire de parcelle cadastrée section A n° 1459 y.

Décidé en être rendu sur les faits d'y procéder au bornage et au bornage amiable de la limite dérivée ligneaire, sans celle figurée par un trait gras unie sur le plan dressé ci-dessous, et après avouage, autre réflexion et autres constructions avec les parties, avoir défini la limite dérivée ci-dessous :

- le point A est l'axe de mitoyenneté entre les anciennes habitations.
 - le point B est déduit de l'axe vers l'Ouest, et correspond au coin de mur avant démolition de la mitoyenneté.
 - le point C est une nouvelle borne de type FENO en béton polychrome de teinte jaune.
 - le point D est une nouvelle borne de type FENO en béton polychrome de teinte jaune.
 - le point E est le prolongement de la ligne CD sur la limite arrière.
- Le tout fait à Saint-Hubert présence des parties qui signent ci-dessous pour accord sur l'établissement et l'usage des bornes, et sur la limite séparant les fonds. Dressé conformément à la loi des interventions et en suivant l'exemple plus en pour l'administration de l'enregistrement.

Bruno GILLARD
 Pierre GILLARD

SITUATION CADASTRALE - Echelle : 1/1000



ÉTABLI PAR M. DENIS PINSON
 A SAINT-HUBERT, LE 25 MAI 1982
 VOL 62/14 FOL 18
 REÇU M. LE FRANC
 1000

L'INSPECTEUR PRINCIPAL,
 L. DELACOLLETTE