

## CONTRÔLE D'ÉTANCHÉITÉ ET DE CONFORMITÉ D'UN RÉSERVOIR À MAZOUT

EXEMPLAIRE ORIGINAL

RÉF. 134/2025/122859/C01:1

DATE DU CONTRÔLE 24/11/2025

AGENT VISITEUR

Steve Debout

ADRESSE DU CONTRÔLE Rue Saint-Joseph 2 - 6870 Saint-Hubert

AGRÈMENT RÉGION WALLONNE

AGRW. DEP-048/A/10 05/02/2029



### › COORDONNÉES DE L'EXPLOITANT DE LA CITERNE

Propriétaire

#TVA

non communiqué

Adresse

Rue Saint-Joseph 2 - 6870 Saint-Hubert

### › SITUATION DU RÉSERVOIR ET DE SES ACCESSOIRES

Plan d'implantation

Non

Situation du réservoir

Dans la cave

Localisation du dépotage

A droite maison

### › RÉSERVOIR

Autorisation d'exploitation	Non	Date d'émission, échéance & numéro	/
Capacité autorisée et/ou réelle (litres)	6000L	Année d'installation	Inconnu
Origine du réservoir et n° de fabrication	Inconnu	Certificat d'étanchéité antérieur	Non
Dimensions du réservoir	450x130cm		
Type de réservoir	Cylindrique - Aérien - Simple paroi - Métallique		

### › CONTRÔLE

Système de chauffage	Chaudière	Fonctionnement du système de chauffage	Fonctionne pas
Type de raccordement au système de chauffage	BI-tube	Contrôle des tuyauteries visibles du réservoir au système de chauffage	Conforme
Soutirage	Par le haut - Conforme	Conduite de remplissage	Conforme
Conduite de ventilation	Pas Conforme	Système anti-débordement	sifflet 95% - test OK - hauteur de la tige OK
Système de mesure de niveau	présent - conforme		
Pollution en dehors du réservoir	Non	Trou d'homme	Conforme

### › AUTRE(S) REMARQUE(S)

L'autorisation d'exploitation n'est pas présente

Le diamètre de l'évent est insuffisant ; il doit faire minimum 5/4"

Conclusion : L'étanchéité est assurée mais pas la conformité. Il faut y remédier dans les 6 mois.  
Le réservoir ne peut être rempli que pendant ces 6 mois, non renouvelable, prenant cours le mois du contrôle.

Une plaquette orange a été fixée et scellée sur la conduite de remplissage du réservoir le jour même du contrôle.

Le réservoir a fait l'objet d'un contrôle conformément aux prescriptions de :

- 30 novembre 2000 - Arrêté du Gouvernement wallon modifiant le Titre III du règlement général pour la protection du travail en ce qui concerne les contrôles des dépôts de liquides inflammables et l'implantation et l'exploitation des stations - service (M.B. 17.01.2001)
- 8 mai 2003 - Arrêté ministériel dérogeant aux dispositions de l'article 590 du titre III du RGPT portant sur le contrôle d'étanchéité des dépôts de liquides inflammables en insérant une nouvelle technique de contrôle: le test en dépression (M.B. 19.03.2004)
- 17 juillet 2003 - Arrêté du Gouvernement wallon déterminant les conditions intégrales des dépôts de liquides combustibles en réservoirs fixes, à l'exclusion des dépôts en vrac de produits pétroliers et substances dangereuses ainsi que les dépôts présents dans les stations - service
- 24 juillet 2008 - Arrêté du Gouvernement wallon du modifiant l'arrêté du Gouvernement wallon du 17 juillet 2003 déterminant les conditions intégrales des dépôts de liquides combustibles en réservoirs fixes, à l'exclusion des dépôts en vrac de produits pétroliers et substances dangereuses ainsi que les dépôts présents dans les stations - service.

Fait à : Saint-Hubert

Signature du technicien



## CONTRÔLE D'ÉTANCHÉITÉ ET DE CONFORMITÉ D'UN RÉSERVOIR À MAZOUT

EXEMPLAIRE ORIGINAL

RÉF. 134/2025/122859/C01:1

### › ANNEXES

#### Système de chauffage



#### Chambre de visite et accessoires

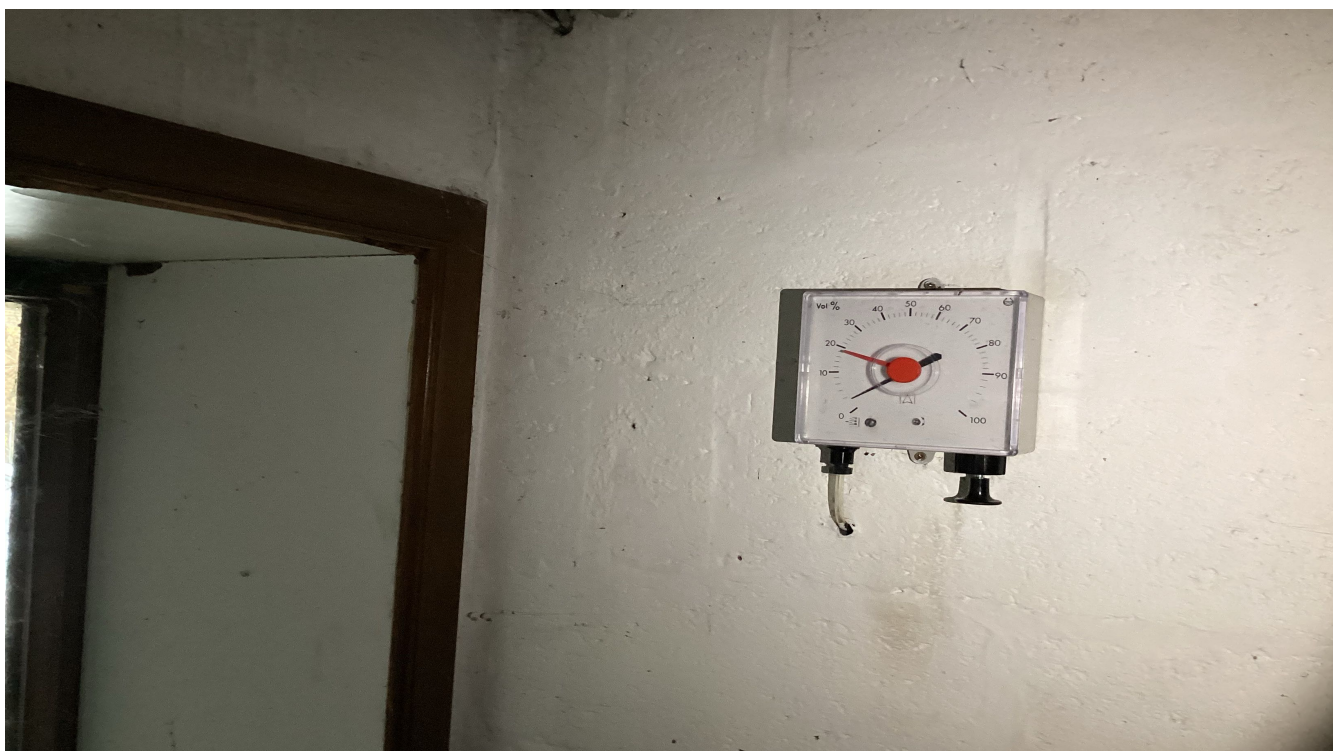

## CONTRÔLE D'ÉTANCHÉITÉ ET DE CONFORMITÉ D'UN RÉSERVOIR À MAZOUT

EXEMPLAIRE ORIGINAL

RÉF. 134/2025/122859/C01:1

### › ANNEXES

Chambre de visite et accessoires



## CONTRÔLE D'ÉTANCHÉITÉ ET DE CONFORMITÉ D'UN RÉSERVOIR À MAZOUT

EXEMPLAIRE ORIGINAL

RÉF. 134/2025/122859/C01:1

### › ANNEXES

Chambre de visite et accessoires



## CONTRÔLE D'ÉTANCHÉITÉ ET DE CONFORMITÉ D'UN RÉSERVOIR À MAZOUT

EXEMPLAIRE ORIGINAL

RÉF. 134/2025/122859/C01:1

### › ANNEXES

Chambre de visite et accessoires



## CONTRÔLE D'ÉTANCHÉITÉ ET DE CONFORMITÉ D'UN RÉSERVOIR À MAZOUT

EXEMPLAIRE ORIGINAL

RÉF. 134/2025/122859/C01:1

### › ANNEXES

Plaquette apposée sur le réservoir



## CONTRÔLE D'ÉTANCHÉITÉ ET DE CONFORMITÉ D'UN RÉSERVOIR À MAZOUT

EXEMPLAIRE ORIGINAL

RÉF. 134/2025/122859/C01:1

DATE DU CONTRÔLE 24/11/2025

AGENT VISITEUR

Steve Debout

ADRESSE DU CONTRÔLE Rue Saint-Joseph 2 - 6870 Saint-Hubert

AGRÈMENT RÉGION WALLONNE

AGRW. DEP-048/A/10 05/02/2029



### » COORDONNÉES DE L'EXPLOITANT DE LA CITERNE

Propriétaire

#TVA

non communiqué

Adresse

Rue Saint-Joseph 2 - 6870 Saint-Hubert

### » SITUATION DU RÉSERVOIR ET DE SES ACCESSOIRES

Plan d'implantation

Non

Situation du réservoir

Dans la cave

Localisation du dépotage

A droite maison

### » RÉSERVOIR

Autorisation d'exploitation	Non	Date d'émission, échéance & numéro	/
Capacité autorisée et/ou réelle (litres)	6000L	Année d'installation	Inconnu
Origine du réservoir et n° de fabrication	Inconnu	Certificat d'étanchéité antérieur	Non
Dimensions du réservoir	450x130cm		
Type de réservoir	Cylindrique - Aérien - Simple paroi - Métallique		

### » CONTRÔLE

Système de chauffage	Chaudière	Fonctionnement du système de chauffage	Fonctionne pas
Type de raccordement au système de chauffage	Bi-tube	Contrôle des tuyauteries visibles du réservoir au système de chauffage	Conforme
Soutirage	Par le haut - Conforme	Conduite de remplissage	Conforme
Conduite de ventilation	Pas Conforme	Système anti-débordement	sifflet 95% - test OK - hauteur de la tige OK
Système de mesure de niveau	présent - conforme		
Pollution en dehors du réservoir	Non	Trou d'homme	Conforme

### » AUTRE(S) REMARQUE(S)

L'autorisation d'exploitation n'est pas présente

Le diamètre de l'évent est insuffisant ; il doit faire minimum 5/4"

Conclusion : L'étanchéité est assurée mais pas la conformité. Il faut y remédier dans les 6 mois.  
Le réservoir ne peut être rempli que pendant ces 6 mois, non renouvelable, prenant cours le mois du contrôle.

Une plaquette orange a été fixée et scellée sur la conduite de remplissage du réservoir le jour même du contrôle.

Le réservoir a fait l'objet d'un contrôle conformément aux prescriptions de :

- 30 novembre 2000 - Arrêté du Gouvernement wallon modifiant le Titre III du règlement général pour la protection du travail en ce qui concerne les contrôles des dépôts de liquides inflammables et l'implantation et l'exploitation des stations - service (M.B. 17.01.2001)
- 8 mai 2003 - Arrêté ministériel dérogeant aux dispositions de l'article 590 du titre III du RGPT portant sur le contrôle d'étanchéité des dépôts de liquides inflammables en insérant une nouvelle technique de contrôle: le test en dépression (M.B. 19.03.2004)
- 17 juillet 2003 - Arrêté du Gouvernement wallon déterminant les conditions intégrales des dépôts de liquides combustibles en réservoirs fixes, à l'exclusion des dépôts en vrac de produits pétroliers et substances dangereuses ainsi que les dépôts présents dans les stations - service
- 24 juillet 2008 - Arrêté du Gouvernement wallon du modifiant l'arrêté du Gouvernement wallon du 17 juillet 2003 déterminant les conditions intégrales des dépôts de liquides combustibles en réservoirs fixes, à l'exclusion des dépôts en vrac de produits pétroliers et substances dangereuses ainsi que les dépôts présents dans les stations - service.

Fait à : Saint-Hubert

Signature du technicien

