

GEBOUW IN AANVRAAG

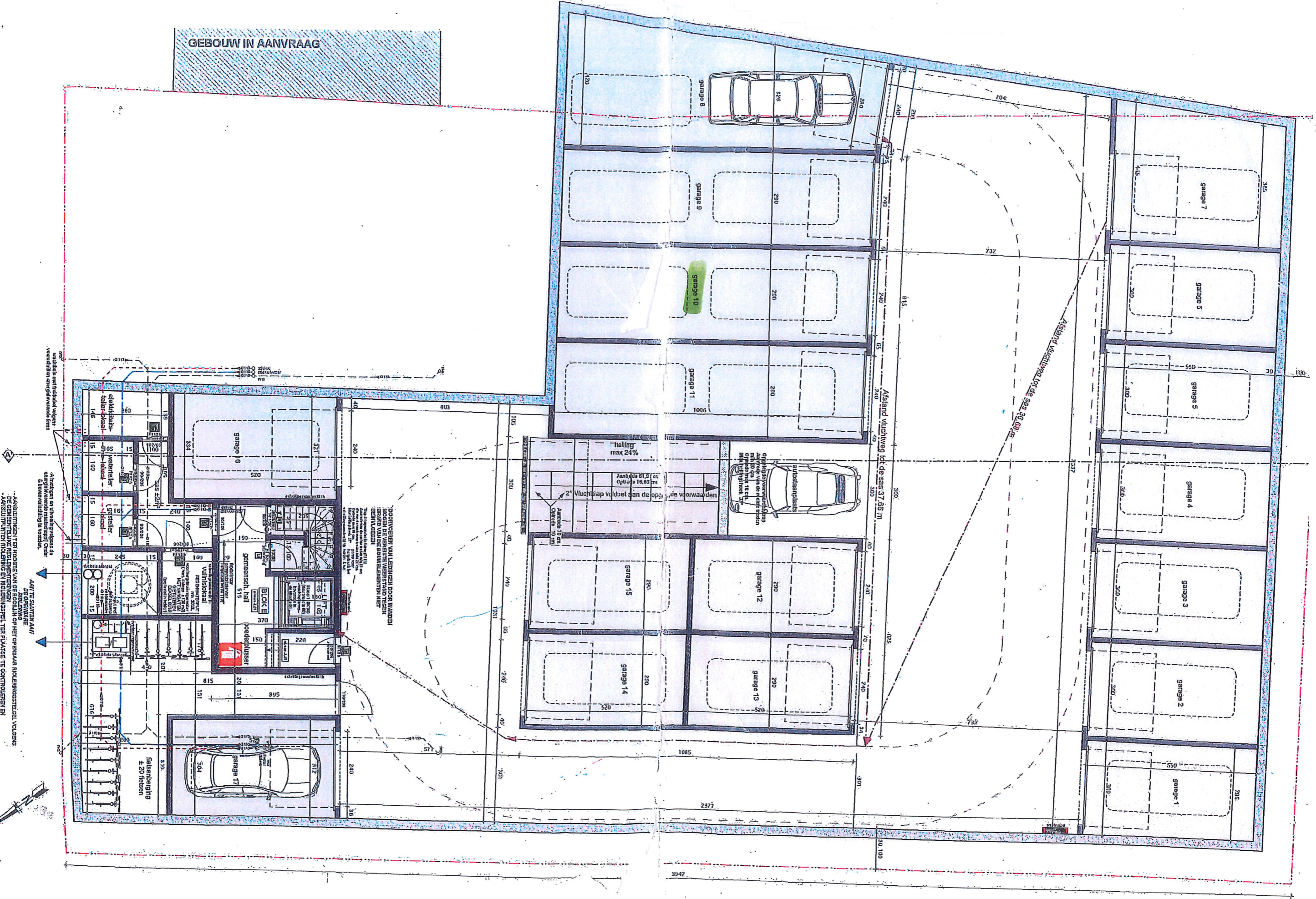

- Aanbouwen ten hoogte van de noklijn op het opbouwvlak. Voorzien van de gemiddelde hellingshoek van de noklijn.  
 - Aanbouwen ten hoogte van de noklijn op het opbouwvlak. Voorzien van de gemiddelde hellingshoek van de noklijn.  
 - Aanbouwen ten hoogte van de noklijn op het opbouwvlak. Voorzien van de gemiddelde hellingshoek van de noklijn.  
 - Aanbouwen ten hoogte van de noklijn op het opbouwvlak. Voorzien van de gemiddelde hellingshoek van de noklijn.

- Aanbouwen ten hoogte van de noklijn op het opbouwvlak. Voorzien van de gemiddelde hellingshoek van de noklijn.  
 - Aanbouwen ten hoogte van de noklijn op het opbouwvlak. Voorzien van de gemiddelde hellingshoek van de noklijn.  
 - Aanbouwen ten hoogte van de noklijn op het opbouwvlak. Voorzien van de gemiddelde hellingshoek van de noklijn.  
 - Aanbouwen ten hoogte van de noklijn op het opbouwvlak. Voorzien van de gemiddelde hellingshoek van de noklijn.

- Aanbouwen ten hoogte van de noklijn op het opbouwvlak. Voorzien van de gemiddelde hellingshoek van de noklijn.  
 - Aanbouwen ten hoogte van de noklijn op het opbouwvlak. Voorzien van de gemiddelde hellingshoek van de noklijn.  
 - Aanbouwen ten hoogte van de noklijn op het opbouwvlak. Voorzien van de gemiddelde hellingshoek van de noklijn.  
 - Aanbouwen ten hoogte van de noklijn op het opbouwvlak. Voorzien van de gemiddelde hellingshoek van de noklijn.