

Gezien en goedgekeurd
door het schepencollege van Middelkerke
in de zitting van 18-5-2021

Dossier OMV: 2021006873



Dossier GM : 2021/28



PROJECT 520.015

BOUWEN VAN EEN MEERGEZINSWONING EN RESTAURATIE ERFGOEDPAND

PROVINCIE WEST-VLAANDEREN
GEMEENTE 8430 MIDDELKERKE
SITUERING Leopoldlaan 41
KADASTER 1*AFD sct. B nr. 180v (89)
BPA /
VERKAVELING /

BOUWHEER

BOUWHEER THE ENGINE ROOM
Wijnegemsesteenweg 22/1
2970 SCHILDE



MYTH ARCHITECTS

BY HANS-CHRISTIAN DEMYTTENAERE

HCDemyttenaere architectenbureau bvba | Walletje 104 | 8300 Knokke-Heist | hcd@myth.be | www.myth.be

PLAN OMGEVINGSVERGUNNING 27

BA_HCD52016_3D_N_01_zijgevelperspectief

WIJZIGINGEN

LP.	24.03.21	Aanpassingen volgens opmerkingen brandweer
LP. 1		
LP. 2		
LP. 3		
LP. 4		
LP. 5		
LP. 6		
LP. 7		
LP. 8		
LP. 9		

filename schaal: var. tek.: PVZ datum: 12/01/2021

Handwritten signature in blue ink.

Gezien en goedgekeurd
door het schepencollege van Middelkerke
in de zitting van 18-5-2021

Dossier OMV: 2021006873

Dossier GM : 2021/28



PROJECT

520.015

BOUWEN VAN EEN MEERGEZINSWONING EN RESTAURATIE ERFGOEDPAND

PROVINCIE	WEST-VLAANDEREN
GEMEENTE	8430 MIDDELKERKE
SITUERING	Leopoldlaan 41
KADASTER	1°AFD sct. B nr. 180v (89)
BPA	/
VERKAVELING	/

BOUWHEER

BOUWHEER	THE ENGINE ROOM Wijnegemsesteenweg 22/1 2970 SCHILDE
----------	--



MYTH ARCHITECTS

BY HANS-CHRISTIAN DEMYTENAERE

HCDemyttenaere architectenbureau bvba 't Wallekje 104 8300 Knokke-Heist hcd@myth.be www.myth.be

PLAN OMGEVINGSVERGUNNING 26
BA_HCD52016_3D_N_02_voorgevelperspectief

WIJZIGINGEN

WZ_1	26/03/21	aanpassingen volgens opmerkingen brandweer
WZ_2		
WZ_3		
WZ_4		
WZ_5		
WZ_6		
WZ_7		
WZ_8		
WZ_9		

filename schaal: var. tek.: PVZ datum:12/01/2021

Gezien en goedgekeurd
door het schepencollege van Middelkerke
in de zitting van 18-5-2021

Dossier OMV:2021006873

Dossier GM :2021/28



-  HOOFDGEBOUW
-  OMGEVENDE BEBOUWING
-  GROENZONE
-  HAAG
-  PERCEELSGRENZEN
-  VERLICHTINGSPAAL

MATERIAALGEBRUIK RESTAURATIE:

- dakbedekking: roofing
- restauratie gevelmetselwerk in zelfde kleur als bestaande (rood-bruin)
- restauratie geglazuurde tegels (rood/wit/geel-crème) naar bestaand model
- alu ramen en deuren, thermisch onderbroken kleur (naar bestaand model)
- beglazing K-waarde 1.1 W/m²K
- afvoeren in zink

MATERIAALGEBRUIK NIEUWBOUW:

- dakbedekking: roofing
- gevelbekledingsplaten aluminium poederlak antraciet
- alu ramen en deuren, thermisch onderbroken kleur antraciet
- beglazing K-waarde 1.1 W/m²K
- afvoeren in zink

LEGENDE (AFVAL-)WATERLEIDINGEN

vw - huishoudelijk afvalwater

hw - hemelwater

fw - fecaal water

Alle funderingen tot op draagkrachtige grond en vorstvrije diepte
Funderingen uit te voeren volgens studie ingenieur stabiliteit en volgens resultaten grondsondering
Alle leidingen in dikwandige PVC, Benor gekeurd - helling en dimensionering volgens studie technieken

Funderingen uit te voeren volgens studie ingenieur stabiliteit en volgens resultaten grondsondering



bouwheer

wijzigingen	handtekening voor akkoord
A datum type aanpassing	
B	
C	
D	
E	
F	
G	

plannen onder voorbehoud van studie technieken.
meubels louter ter informatie.
Dit plan blijft steeds eigendom van MYTH ARCHITECTS.
Geen reproductie zonder toelating.

schaal	versie	A
As indicated	Datum	12/01/2021
	Medewerker	PVZ

Gezien en goedgekeurd
door het schepencollege van Middelkerke
in de zitting van 18-5-2021

Dossier OMV:2021006873



Dossier GM :2021/28

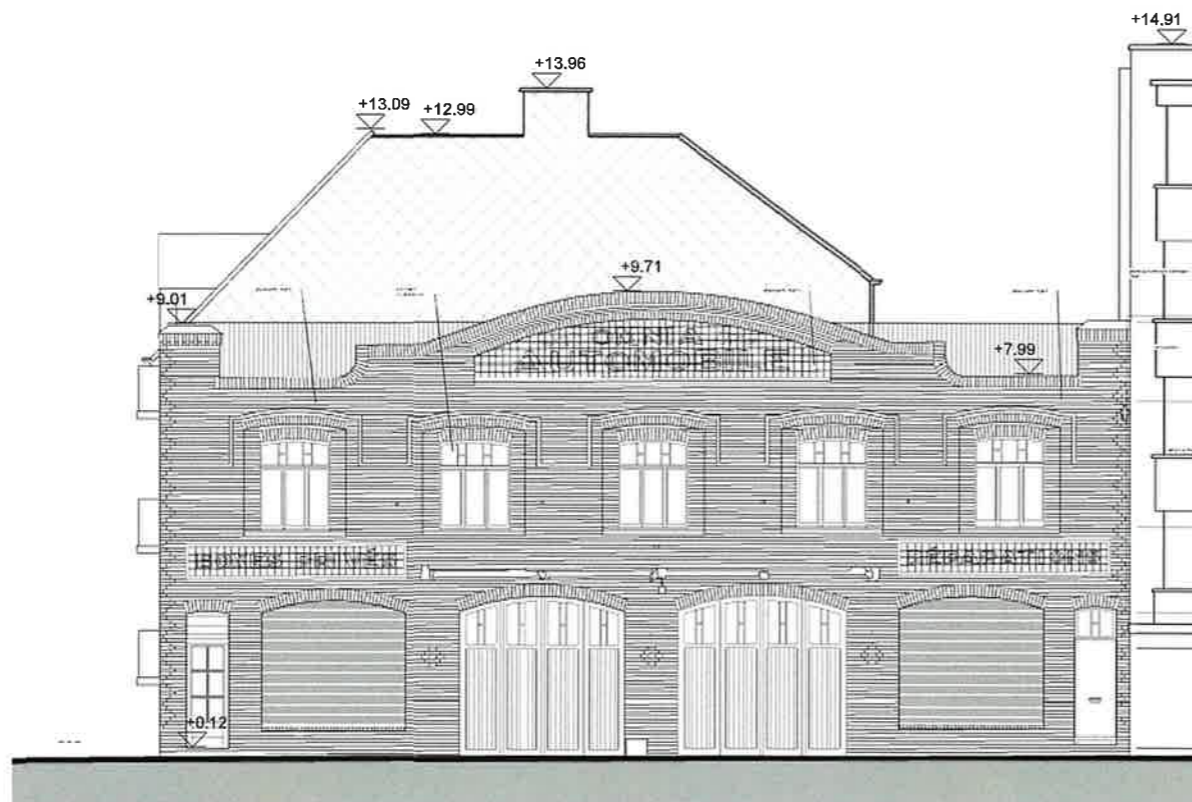

VOORGEVEL

1 : 100

PROJECT

520.015

BOUWEN VAN EEN MEERGEZINSWONING EN RESTAURATIE ERFGOEDPAND

PROVINCIE WEST-VLAANDEREN
GEMEENTE 8430 MIDDELKERKE
SITUERING Leopoldlaan 41
KADASTER 1°AFD sct. B nr. 180v (89)
BPA /
VERKAVELING /

BOUWHEER

BOUWHEER THE ENGINE ROOM
Wijnegemsesteenweg 22/1
2970 SCHILDE



MYTH ARCHITECTS

BY HANS-CHRISTIAN DEMYTTENAERE

HCDemyttenaere architectenbureau bvba 't Wallekje 104 8300 Knokke-Heist hcd@myth.be www.myth.be

PLAN OMGEVINGSVERGUNNING 04
BA_HCD52016_G_B_01_voorgevel

WIJZIGINGEN

W.P. 1 _____
W.P. 2 _____
W.P. 3 _____
W.P. 4 _____
W.P. 5 _____
W.P. 6 _____
W.P. 7 _____
W.P. 8 _____
W.P. 9 _____

filename schaal: var. tek.: PVZ datum:12/01/2021

Handwritten blue ink marks and signatures.

Gozen en goedgekeurd
door het schepencollege van Middelkerke
in de zitting van 18-5-2021

Dossier OMV 2021006873



Dossier GM :2021/28

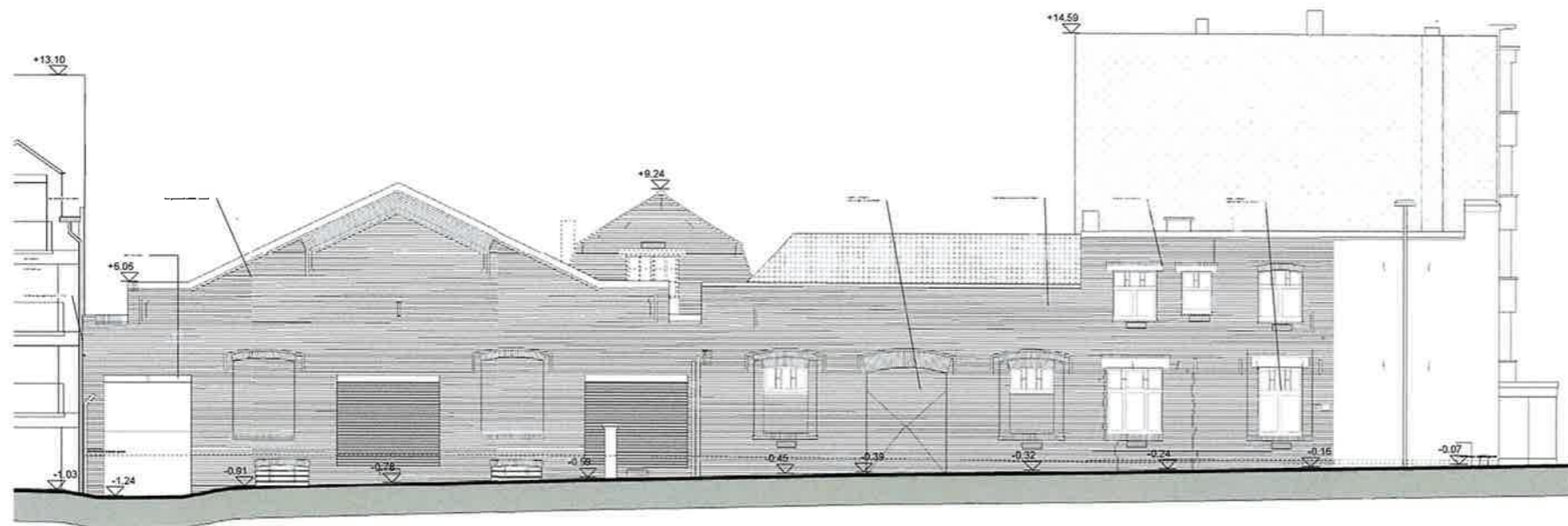

PROJECT 520.015

BOUWEN VAN EEN MEERGEZINSWONING EN RESTAURATIE ERFGOEDPAND

PROVINCIE WEST-VLAANDEREN
GEMEENTE 8430 MIDDELKERKE
SITUERING Leopoldlaan 41
KADASTER 1°AFD sct. B nr. 180v (89)
BPA /
VERKAVELING /

BOUWHEER

BOUWHEER THE ENGINE ROOM
Wijnegemsesteenweg 22/1
2970 SCHILDE



MYTH ARCHITECTS

BY HANS-CHRISTIAN DEMYTTENAERE

HCDemyttenaere architectenbureau bvba | Walteje 104 | 8300 Knokke-Heist | hcd@myth.be | www.myth.be

PLAN OMGEVINGSVERGUNNING 05
BA_HCD52016_G_B_02_zijgevel

WIJZIGINGEN

WV_1	_____
WV_2	_____
WV_3	_____
WV_4	_____
WV_5	_____
WV_6	_____
WV_7	_____
WV_8	_____
WV_9	_____

filename _____ schaal: var. tek.: PVZ datum:12/01/2021

Dit plan en goedgekeurde
 in het besluit van de gemeenteraad
 van 2019 van 15-05-2021
 Dossier OM / 2021/005373
 Dossier OM / 2021/08



DENIS VERHAEGHE-BAELESTRAAT (gemeenteweg)

PROJECT	520.015																				
BOUWEN VAN EEN MEERGEZINSWONING EN RESTAURATIE ERFGOEDPAND																					
PROVINCIE	WEST-VLAANDEREN																				
GEMEENTE	8430 MIDDELKERKE																				
SITUERING	Leopoldlaan 41																				
KADASTER	1 ^o AFD sct. B nr. 180v (89)																				
BPA																					
VERKAVELING																					
BOUWHEER																					
BOUWHEER	THE ENGINE ROOM Wijnemuldersweg 22/1 2970 SCHILDE																				
 MYTH ARCHITECTS BY WILHELMINE DEWITTENAERE <small>HCDewittenaere architectenbureau bvba 1120 Brussel 2300 Koekelareheide info@myth.be www.myth.be</small>																					
PLAN	OMGEVINGSVERGUNNING 24																				
BA_HCD5201e_G_N_02_linker zijgevel																					
<table border="1"> <tr><td>WIJZIGINGEN</td><td></td></tr> <tr><td>1</td><td></td></tr> <tr><td>2</td><td></td></tr> <tr><td>3</td><td></td></tr> <tr><td>4</td><td></td></tr> <tr><td>5</td><td></td></tr> <tr><td>6</td><td></td></tr> <tr><td>7</td><td></td></tr> <tr><td>8</td><td></td></tr> <tr><td>9</td><td></td></tr> </table>		WIJZIGINGEN		1		2		3		4		5		6		7		8		9	
WIJZIGINGEN																					
1																					
2																					
3																					
4																					
5																					
6																					
7																					
8																					
9																					
filename	schaal: var. tek: PVZ datum 27/04/2021																				





Handwritten blue ink signatures and initials at the bottom left of the drawing.

PROJECT 520.015
 BOUWEN VAN EEN MEERGEZINSWONING EN RESTAURATIE ERFGOEDPAND
 PROVINCE WEST-VLAANDEREN
 GEMEENTE 8430 MIDDELKERKE
 SITUERING Leopoldlaan 41
 KADASTER 1^oAFD sct. B nr. 180v (89)
 RPA /
 VERKAVELING /

BOUWHEER
 BOUWHEER THE ENGINE ROOM
 Wijnemsaesweg 22/1
 2970 SCHILDE

MYTH ARCHITECTS
 BY HAND-CHRISTIAN GEMYTELKERKE
 HCDemytelaere architectenbureau bvba 1 Walepa 104 8300 Kokske-Helst P.02@myth.be www.myth.be

PLAN OMGEVINGSVERGUNNING 02
 BA_HCD52016_P_B_02_gelijkvloers
WIJZIGINGEN
 U1_1 _____
 U1_2 _____
 U1_3 _____
 U1_4 _____
 U1_5 _____
 U1_6 _____
 U1_7 _____
 U1_8 _____
 U1_9 _____
 U1_10 _____
 U1_11 _____
 U1_12 _____
 U1_13 _____
 U1_14 _____
 U1_15 _____
 U1_16 _____
 U1_17 _____
 U1_18 _____
 U1_19 _____
 U1_20 _____
 U1_21 _____
 U1_22 _____
 U1_23 _____
 U1_24 _____
 U1_25 _____
 U1_26 _____
 U1_27 _____
 U1_28 _____
 U1_29 _____
 U1_30 _____
 U1_31 _____
 U1_32 _____
 U1_33 _____
 U1_34 _____
 U1_35 _____
 U1_36 _____
 U1_37 _____
 U1_38 _____
 U1_39 _____
 U1_40 _____
 U1_41 _____
 U1_42 _____
 U1_43 _____
 U1_44 _____
 U1_45 _____
 U1_46 _____
 U1_47 _____
 U1_48 _____
 U1_49 _____
 U1_50 _____
 U1_51 _____
 U1_52 _____
 U1_53 _____
 U1_54 _____
 U1_55 _____
 U1_56 _____
 U1_57 _____
 U1_58 _____
 U1_59 _____
 U1_60 _____
 U1_61 _____
 U1_62 _____
 U1_63 _____
 U1_64 _____
 U1_65 _____
 U1_66 _____
 U1_67 _____
 U1_68 _____
 U1_69 _____
 U1_70 _____
 U1_71 _____
 U1_72 _____
 U1_73 _____
 U1_74 _____
 U1_75 _____
 U1_76 _____
 U1_77 _____
 U1_78 _____
 U1_79 _____
 U1_80 _____
 U1_81 _____
 U1_82 _____
 U1_83 _____
 U1_84 _____
 U1_85 _____
 U1_86 _____
 U1_87 _____
 U1_88 _____
 U1_89 _____
 U1_90 _____
 U1_91 _____
 U1_92 _____
 U1_93 _____
 U1_94 _____
 U1_95 _____
 U1_96 _____
 U1_97 _____
 U1_98 _____
 U1_99 _____
 U1_100 _____
 U1_101 _____
 U1_102 _____
 U1_103 _____
 U1_104 _____
 U1_105 _____
 U1_106 _____
 U1_107 _____
 U1_108 _____
 U1_109 _____
 U1_110 _____
 U1_111 _____
 U1_112 _____
 U1_113 _____
 U1_114 _____
 U1_115 _____
 U1_116 _____
 U1_117 _____
 U1_118 _____
 U1_119 _____
 U1_120 _____
 U1_121 _____
 U1_122 _____
 U1_123 _____
 U1_124 _____
 U1_125 _____
 U1_126 _____
 U1_127 _____
 U1_128 _____
 U1_129 _____
 U1_130 _____
 U1_131 _____
 U1_132 _____
 U1_133 _____
 U1_134 _____
 U1_135 _____
 U1_136 _____
 U1_137 _____
 U1_138 _____
 U1_139 _____
 U1_140 _____
 U1_141 _____
 U1_142 _____
 U1_143 _____
 U1_144 _____
 U1_145 _____
 U1_146 _____
 U1_147 _____
 U1_148 _____
 U1_149 _____
 U1_150 _____
 U1_151 _____
 U1_152 _____
 U1_153 _____
 U1_154 _____
 U1_155 _____
 U1_156 _____
 U1_157 _____
 U1_158 _____
 U1_159 _____
 U1_160 _____
 U1_161 _____
 U1_162 _____
 U1_163 _____
 U1_164 _____
 U1_165 _____
 U1_166 _____
 U1_167 _____
 U1_168 _____
 U1_169 _____
 U1_170 _____
 U1_171 _____
 U1_172 _____
 U1_173 _____
 U1_174 _____
 U1_175 _____
 U1_176 _____
 U1_177 _____
 U1_178 _____
 U1_179 _____
 U1_180 _____
 U1_181 _____
 U1_182 _____
 U1_183 _____
 U1_184 _____
 U1_185 _____
 U1_186 _____
 U1_187 _____
 U1_188 _____
 U1_189 _____
 U1_190 _____
 U1_191 _____
 U1_192 _____
 U1_193 _____
 U1_194 _____
 U1_195 _____
 U1_196 _____
 U1_197 _____
 U1_198 _____
 U1_199 _____
 U1_200 _____
 U1_201 _____
 U1_202 _____
 U1_203 _____
 U1_204 _____
 U1_205 _____
 U1_206 _____
 U1_207 _____
 U1_208 _____
 U1_209 _____
 U1_210 _____
 U1_211 _____
 U1_212 _____
 U1_213 _____
 U1_214 _____
 U1_215 _____
 U1_216 _____
 U1_217 _____
 U1_218 _____
 U1_219 _____
 U1_220 _____
 U1_221 _____
 U1_222 _____
 U1_223 _____
 U1_224 _____
 U1_225 _____
 U1_226 _____
 U1_227 _____
 U1_228 _____
 U1_229 _____
 U1_230 _____
 U1_231 _____
 U1_232 _____
 U1_233 _____
 U1_234 _____
 U1_235 _____
 U1_236 _____
 U1_237 _____
 U1_238 _____
 U1_239 _____
 U1_240 _____
 U1_241 _____
 U1_242 _____
 U1_243 _____
 U1_244 _____
 U1_245 _____
 U1_246 _____
 U1_247 _____
 U1_248 _____
 U1_249 _____
 U1_250 _____
 U1_251 _____
 U1_252 _____
 U1_253 _____
 U1_254 _____
 U1_255 _____
 U1_256 _____
 U1_257 _____
 U1_258 _____
 U1_259 _____
 U1_260 _____
 U1_261 _____
 U1_262 _____
 U1_263 _____
 U1_264 _____
 U1_265 _____
 U1_266 _____
 U1_267 _____
 U1_268 _____
 U1_269 _____
 U1_270 _____
 U1_271 _____
 U1_272 _____
 U1_273 _____
 U1_274 _____
 U1_275 _____
 U1_276 _____
 U1_277 _____
 U1_278 _____
 U1_279 _____
 U1_280 _____
 U1_281 _____
 U1_282 _____
 U1_283 _____
 U1_284 _____
 U1_285 _____
 U1_286 _____
 U1_287 _____
 U1_288 _____
 U1_289 _____
 U1_290 _____
 U1_291 _____
 U1_292 _____
 U1_293 _____
 U1_294 _____
 U1_295 _____
 U1_296 _____
 U1_297 _____
 U1_298 _____
 U1_299 _____
 U1_300 _____
 U1_301 _____
 U1_302 _____
 U1_303 _____
 U1_304 _____
 U1_305 _____
 U1_306 _____
 U1_307 _____
 U1_308 _____
 U1_309 _____
 U1_310 _____
 U1_311 _____
 U1_312 _____
 U1_313 _____
 U1_314 _____
 U1_315 _____
 U1_316 _____
 U1_317 _____
 U1_318 _____
 U1_319 _____
 U1_320 _____
 U1_321 _____
 U1_322 _____
 U1_323 _____
 U1_324 _____
 U1_325 _____
 U1_326 _____
 U1_327 _____
 U1_328 _____
 U1_329 _____
 U1_330 _____
 U1_331 _____
 U1_332 _____
 U1_333 _____
 U1_334 _____
 U1_335 _____
 U1_336 _____
 U1_337 _____
 U1_338 _____
 U1_339 _____
 U1_340 _____
 U1_341 _____
 U1_342 _____
 U1_343 _____
 U1_344 _____
 U1_345 _____
 U1_346 _____
 U1_347 _____
 U1_348 _____
 U1_349 _____
 U1_350 _____
 U1_351 _____
 U1_352 _____
 U1_353 _____
 U1_354 _____
 U1_355 _____
 U1_356 _____
 U1_357 _____
 U1_358 _____
 U1_359 _____
 U1_360 _____
 U1_361 _____
 U1_362 _____
 U1_363 _____
 U1_364 _____
 U1_365 _____
 U1_366 _____
 U1_367 _____
 U1_368 _____
 U1_369 _____
 U1_370 _____
 U1_371 _____
 U1_372 _____
 U1_373 _____
 U1_374 _____
 U1_375 _____
 U1_376 _____
 U1_377 _____
 U1_378 _____
 U1_379 _____
 U1_380 _____
 U1_381 _____
 U1_382 _____
 U1_383 _____
 U1_384 _____
 U1_385 _____
 U1_386 _____
 U1_387 _____
 U1_388 _____
 U1_389 _____
 U1_390 _____
 U1_391 _____
 U1_392 _____
 U1_393 _____
 U1_394 _____
 U1_395 _____
 U1_396 _____
 U1_397 _____
 U1_398 _____
 U1_399 _____
 U1_400 _____
 U1_401 _____
 U1_402 _____
 U1_403 _____
 U1_404 _____
 U1_405 _____
 U1_406 _____
 U1_407 _____
 U1_408 _____
 U1_409 _____
 U1_410 _____
 U1_411 _____
 U1_412 _____
 U1_413 _____
 U1_414 _____
 U1_415 _____
 U1_416 _____
 U1_417 _____
 U1_418 _____
 U1_419 _____
 U1_420 _____
 U1_421 _____
 U1_422 _____
 U1_423 _____
 U1_424 _____
 U1_425 _____
 U1_426 _____
 U1_427 _____
 U1_428 _____
 U1_429 _____
 U1_430 _____
 U1_431 _____
 U1_432 _____
 U1_433 _____
 U1_434 _____
 U1_435 _____
 U1_436 _____
 U1_437 _____
 U1_438 _____
 U1_439 _____
 U1_440 _____
 U1_441 _____
 U1_442 _____
 U1_443 _____
 U1_444 _____
 U1_445 _____
 U1_446 _____
 U1_447 _____
 U1_448 _____
 U1_449 _____
 U1_450 _____
 U1_451 _____
 U1_452 _____
 U1_453 _____
 U1_454 _____
 U1_455 _____
 U1_456 _____
 U1_457 _____
 U1_458 _____
 U1_459 _____
 U1_460 _____
 U1_461 _____
 U1_462 _____
 U1_463 _____
 U1_464 _____
 U1_465 _____
 U1_466 _____
 U1_467 _____
 U1_468 _____
 U1_469 _____
 U1_470 _____
 U1_471 _____
 U1_472 _____
 U1_473 _____
 U1_474 _____
 U1_475 _____
 U1_476 _____
 U1_477 _____
 U1_478 _____
 U1_479 _____
 U1_480 _____
 U1_481 _____
 U1_482 _____
 U1_483 _____
 U1_484 _____
 U1_485 _____
 U1_486 _____
 U1_487 _____
 U1_488 _____
 U1_489 _____
 U1_490 _____
 U1_491 _____
 U1_492 _____
 U1_493 _____
 U1_494 _____
 U1_495 _____
 U1_496 _____
 U1_497 _____
 U1_498 _____
 U1_499 _____
 U1_500 _____
 U1_501 _____
 U1_502 _____
 U1_503 _____
 U1_504 _____
 U1_505 _____
 U1_506 _____
 U1_507 _____
 U1_508 _____
 U1_509 _____
 U1_510 _____
 U1_511 _____
 U1_512 _____
 U1_513 _____
 U1_514 _____
 U1_515 _____
 U1_516 _____
 U1_517 _____
 U1_518 _____
 U1_519 _____
 U1_520 _____
 U1_521 _____
 U1_522 _____
 U1_523 _____
 U1_524 _____
 U1_525 _____
 U1_526 _____
 U1_527 _____
 U1_528 _____
 U1_529 _____
 U1_530 _____
 U1_531 _____
 U1_532 _____
 U1_533 _____
 U1_534 _____
 U1_535 _____
 U1_536 _____
 U1_537 _____
 U1_538 _____
 U1_539 _____
 U1_540 _____
 U1_541 _____
 U1_542 _____
 U1_543 _____
 U1_544 _____
 U1_545 _____
 U1_546 _____
 U1_547 _____
 U1_548 _____
 U1_549 _____
 U1_550 _____
 U1_551 _____
 U1_552 _____
 U1_553 _____
 U1_554 _____
 U1_555 _____
 U1_556 _____
 U1_557 _____
 U1_558 _____
 U1_559 _____
 U1_560 _____
 U1_561 _____
 U1_562 _____
 U1_563 _____
 U1_564 _____
 U1_565 _____
 U1_566 _____
 U1_567 _____
 U1_568 _____
 U1_569 _____
 U1_570 _____
 U1_571 _____
 U1_572 _____
 U1_573 _____
 U1_574 _____
 U1_575 _____
 U1_576 _____
 U1_577 _____
 U1_578 _____
 U1_579 _____
 U1_580 _____
 U1_581 _____
 U1_582 _____
 U1_583 _____
 U1_584 _____
 U1_585 _____
 U1_586 _____
 U1_587 _____
 U1_588 _____
 U1_589 _____
 U1_590 _____
 U1_591 _____
 U1_592 _____
 U1_593 _____
 U1_594 _____
 U1_595 _____
 U1_596 _____
 U1_597 _____
 U1_598 _____
 U1_599 _____
 U1_600 _____
 U1_601 _____
 U1_602 _____
 U1_603 _____
 U1_604 _____
 U1_605 _____
 U1_606 _____
 U1_607 _____
 U1_608 _____
 U1_609 _____
 U1_610 _____
 U1_611 _____
 U1_612 _____
 U1_613 _____
 U1_614 _____
 U1_615 _____
 U1_616 _____
 U1_617 _____
 U1_618 _____
 U1_619 _____
 U1_620 _____
 U1_621 _____
 U1_622 _____
 U1_623 _____
 U1_624 _____
 U1_625 _____
 U1_626 _____
 U1_627 _____
 U1_628 _____
 U1_629 _____
 U1_630 _____
 U1_631 _____
 U1_632 _____
 U1_633 _____
 U1_634 _____
 U1_635 _____
 U1_636 _____
 U1_637 _____
 U1_638 _____
 U1_639 _____
 U1_640 _____
 U1_641 _____
 U1_642 _____
 U1_643 _____
 U1_644 _____
 U1_645 _____
 U1_646 _____
 U1_647 _____
 U1_648 _____
 U1_649 _____
 U1_650 _____
 U1_651 _____
 U1_652 _____
 U1_653 _____
 U1_654 _____
 U1_655 _____
 U1_656 _____
 U1_657 _____
 U1_658 _____
 U1_659 _____
 U1_660 _____
 U1_661 _____
 U1_662 _____
 U1_663 _____
 U1_664 _____
 U1_665 _____
 U1_666 _____
 U1_667 _____
 U1_668 _____
 U1_669 _____
 U1_670 _____
 U1_671 _____
 U1_672 _____
 U1_673 _____
 U1_674 _____
 U1_675 _____
 U1_676 _____
 U1_677 _____
 U1_678 _____
 U1_679 _____
 U1_680 _____
 U1_681 _____
 U1_682 _____
 U1_683 _____
 U1_684 _____
 U1_685 _____
 U1_686 _____
 U1_687 _____
 U1_688 _____
 U1_689 _____
 U1_690 _____
 U1_691 _____
 U1_692 _____
 U1_693 _____
 U1_694 _____
 U1_695 _____
 U1_696 _____
 U1_697 _____
 U1_698 _____
 U1_699 _____
 U1_700 _____
 U1_701 _____
 U1_702 _____
 U1_703 _____
 U1_704 _____
 U1_705 _____
 U1_706 _____
 U1_707 _____
 U1_708 _____
 U1_709 _____
 U1_710 _____
 U1_711 _____
 U1_712 _____
 U1_713 _____
 U1_714 _____
 U1_715 _____
 U1_716 _____
 U1_717 _____
 U1_718 _____
 U1_719 _____
 U1_720 _____
 U1_721 _____
 U1_722 _____
 U1_723 _____
 U1_724 _____
 U1_725 _____
 U1_726 _____
 U1_727 _____
 U1_728 _____
 U1_729 _____
 U1_730 _____
 U1_731 _____
 U1_732 _____
 U1_733 _____
 U1_734 _____
 U1_735 _____
 U1_736 _____
 U1_737 _____
 U1_738 _____
 U1_739 _____
 U1_740 _____
 U1_741 _____
 U1_742 _____
 U1_743 _____
 U1_744 _____
 U1_745 _____
 U1_746 _____
 U1_747 _____
 U1_748 _____
 U1_749 _____
 U1_750 _____
 U1_751 _____
 U1_752 _____
 U1_753 _____
 U1_754 _____
 U1_755 _____
 U1_756 _____
 U1_757 _____
 U1_758 _____
 U1_759 _____
 U1_760 _____
 U1_761 _____
 U1_762 _____
 U1_763 _____
 U1_764 _____
 U1_765 _____
 U1_766 _____
 U1_767 _____
 U1_768 _____
 U1_769 _____
 U1_770 _____
 U1_771 _____
 U1_772 _____
 U1_773 _____
 U1_774 _____
 U1_775 _____
 U1_776 _____
 U1_777 _____
 U1_778 _____
 U1_779 _____
 U1_780 _____
 U1_781 _____
 U1_782 _____
 U1_783 _____
 U1_784 _____
 U1_785 _____
 U1_786 _____
 U1_787 _____
 U1_788 _____
 U1_789 _____
 U1_790 _____
 U1_791 _____
 U1_792 _____
 U1_793 _____
 U1_794 _____
 U1_795 _____
 U1_796 _____
 U1_797 _____
 U1_798 _____
 U1_799 _____
 U1_800 _____
 U1_801 _____
 U1_802 _____
 U1_803 _____
 U1_804 _____
 U1_805 _____
 U1_806 _____
 U1_807 _____
 U1_808 _____
 U1_809 _____
 U1_810 _____
 U1_811 _____
 U1_812 _____
 U1_813 _____
 U1_814 _____
 U1_815 _____
 U1_816 _____
 U1_817 _____
 U1_818 _____
 U1_819 _____
 U1_820 _____
 U1_821 _____
 U1_822 _____
 U1_823 _____
 U1_824 _____
 U1_825 _____
 U1_826 _____
 U1_827 _____
 U1_828 _____
 U1_829 _____
 U1_830 _____
 U1_831 _____
 U1_832 _____
 U1_833 _____
 U1_834 _____
 U1_835 _____
 U1_836 _____
 U1_837 _____
 U1_838 _____
 U1_839 _____
 U1_840 _____
 U1_841 _____
 U1_842 _____
 U1_843 _____
 U1_844 _____
 U1_845 _____
 U1_846 _____
 U1_847 _____
 U1_848 _____
 U1_849 _____
 U1_850 _____
 U1_851 _____
 U1_852 _____
 U1_853 _____
 U1_854 _____
 U1_855 _____
 U1_856 _____
 U1_857 _____
 U1_858 _____
 U1_859 _____
 U1_860 _____
 U1_861 _____
 U1_862 _____
 U1_863 _____
 U1_864 _____
 U1_865 _____
 U1_866 _____
 U1_867 _____
 U1_868 _____
 U1_869 _____
 U1_870 _____
 U1_871 _____
 U1_872 _____
 U1_873 _____
 U1_874 _____
 U1_875 _____
 U1_876 _____
 U1_877 _____
 U1_878 _____
 U1_879 _____
 U1_880 _____
 U1_881 _____
 U1_882 _____
 U1_883 _____
 U1_884 _____
 U1_885 _____
 U1_886 _____
 U1_887 _____
 U1_888 _____
 U1_889 _____
 U1_890 _____
 U1_891 _____
 U1_892 _____
 U1_893 _____
 U1_894 _____
 U1_895 _____
 U1_896 _____
 U1_897 _____
 U1_898 _____
 U1_899 _____
 U1_900 _____
 U1_901 _____
 U1_902 _____
 U1_903 _____
 U1_904 _____
 U1_905 _____
 U1_906 _____
 U1_907 _____
 U1_908 _____
 U1_909 _____
 U1_910 _____
 U1_911 _____
 U1_912 _____
 U1_913 _____
 U1_914 _____
 U1_915 _____
 U1_916 _____
 U1_917 _____
 U1_918 _____
 U1_919 _____
 U1_920 _____
 U1_921 _____
 U1_922 _____
 U1_923 _____
 U1_924 _____
 U1_925 _____
 U1_926 _____
 U1_927 _____
 U1_928 _____
 U1_929 _____
 U1_930 _____
 U1_931 _____
 U1_932 _____
 U1_933 _____
 U1_934 _____
 U1_935 _____
 U1_936 _____
 U1_937 _____
 U1_938 _____
 U1_939 _____
 U1_940 _____
 U1_941 _____
 U1_942 _____
 U1_943 _____
 U1_944 _____
 U1_945 _____
 U1_946 _____
 U1_947 _____
 U1_948 _____
 U1_949 _____
 U1_950 _____
 U1_951 _____
 U1_952 _____
 U1_953 _____
 U1_954 _____
 U1_955 _____
 U1_956 _____
 U1_957 _____
 U1_958 _____
 U1_959 _____
 U1_960 _____
 U1_961 _____
 U1_962 _____
 U1_963 _____
 U1_964 _____
 U1_965 _____
 U1_966 _____
 U1_967 _____
 U1_968 _____
 U1_96

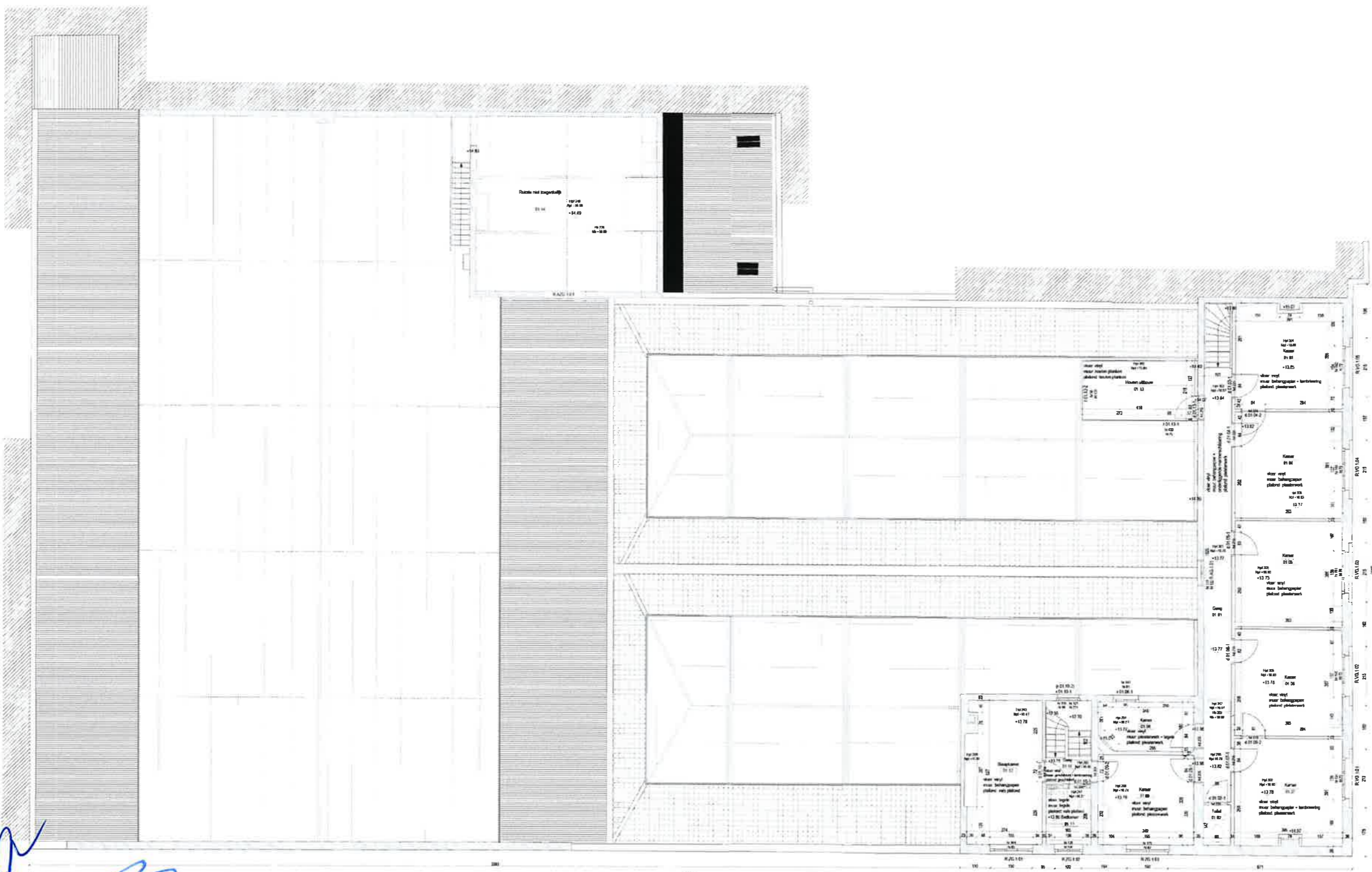

Handwritten signatures and initials in blue ink.

BESTAANDE EERSTE VERDIEPING
1:50

PROJECT 520.015

BOUWEN VAN EEN MEERGEZINSWONING EN RESTAURATIE ERFGOEDPAND

PROVINCE WEST-VLAANDEREN
 GEMEENTE 8430 MIDDELKERKE
 SITUERING Leopoldlaan 41
 KADASTER 1°AFD sct. B nr. 180v (89)
 BPA /
 VERKAVELING /

BOUWHEER

BOUWHEER THE ENGINE ROOM
 Wijnemesteenweg 22/1
 2970 SCHILDE

MYTH ARCHITECTS
 BY HANS-CHRISTIAN DEMYTTEDACRE

HCDemphensers architectenbureau bvba | 1 Walbeke 104 | 8300 Kruikenhoek | tel: 053 75 11 11 | www.myth.be

PLAN OMGEVINGSVERGUNNING 03
 BA_HCD52016_P_B_03_eerste verdieping

WIJZIGINGEN

WIJ.1	_____
WIJ.2	_____
WIJ.3	_____
WIJ.4	_____
WIJ.5	_____
WIJ.6	_____
WIJ.7	_____
WIJ.8	_____
WIJ.9	_____
WIJ.10	_____

filename: schaal var. tek: PVZ datum: 27/04/2021

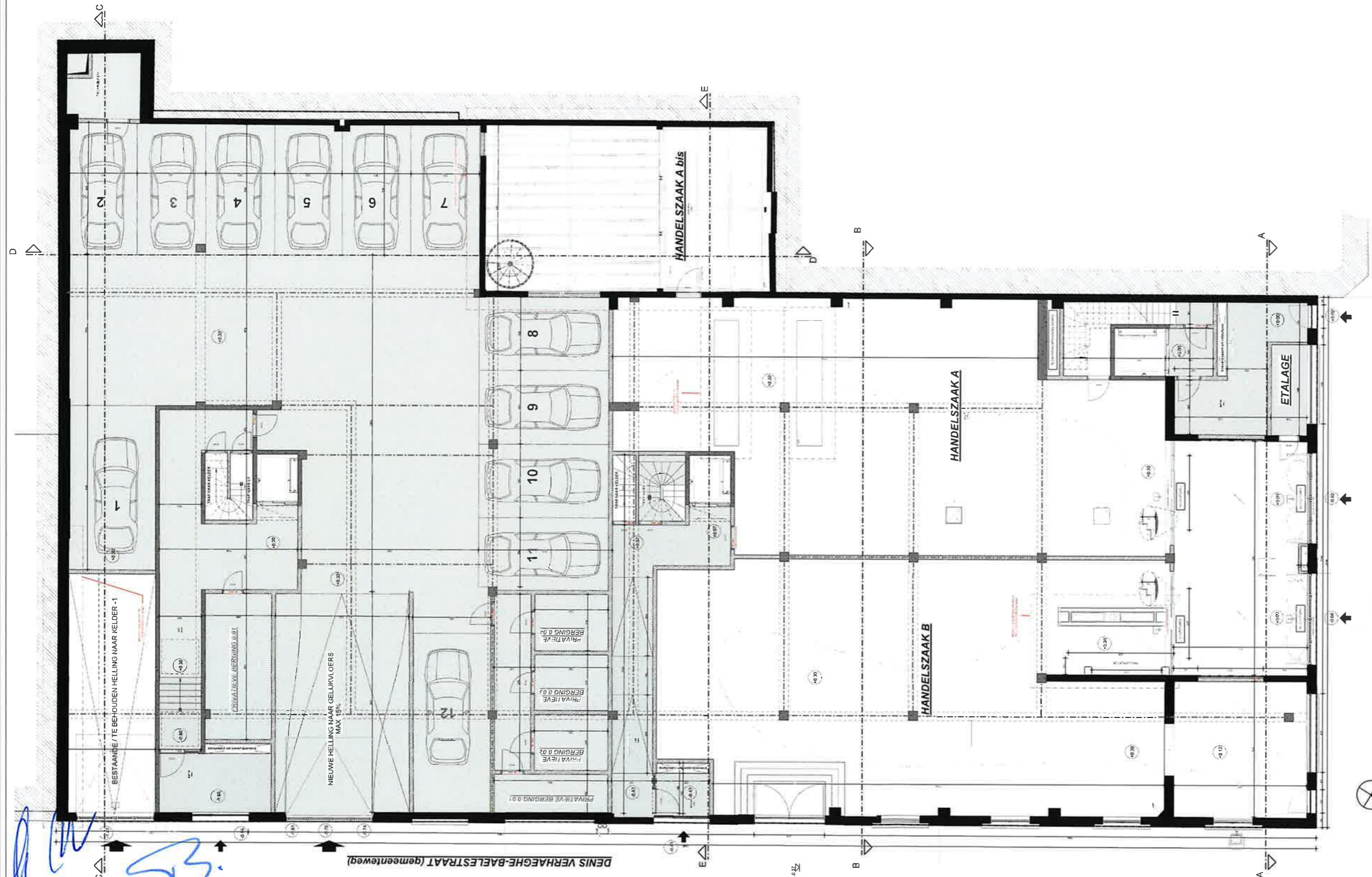

PROJECT 520.015
 BOUWEN VAN EEN MEERGEZINSWONING EN RESTAURATIE ERFGOEDPAND
 PROVINIE WEST-VLAANDEREN
 GEMEENTE 8430 MIDDELKERKE
 SITUERING Leopoldaan 41
 KADASTER 1°AFD sct. B nr. 180v (89)
 BPA
 VERKAVELING

BOUWHEER
 BOUWHEER THE ENGINE ROOM
 Wipgemtssesteeweg 22/1
 2970 SCHILDE

MYTH ARCHITECTS
 BY HAND CHRISTIAN DEMYTTENAELE
 HCDemyttenaele architectenbureau bvba 11080ste 104 8305 Knokke-Heist hcd@myth.be www.myth.be

PLAN OMGEVINGSVERGUNNING 13
 BA_HCD52016_P_N_02_gelijkvloers
WIJZIGINGEN
 nr. 1
 nr. 2
 nr. 3
 nr. 4
 nr. 5
 nr. 6
 nr. 7
 nr. 8
 nr. 9
 nr. 10
 nr. 11
 nr. 12
 nr. 13
 nr. 14
 nr. 15
 nr. 16
 nr. 17
 nr. 18
 nr. 19
 nr. 20
 nr. 21
 nr. 22
 nr. 23
 nr. 24
 nr. 25
 nr. 26
 nr. 27
 nr. 28
 nr. 29
 nr. 30
 nr. 31
 nr. 32
 nr. 33
 nr. 34
 nr. 35
 nr. 36
 nr. 37
 nr. 38
 nr. 39
 nr. 40
 nr. 41
 nr. 42
 nr. 43
 nr. 44
 nr. 45
 nr. 46
 nr. 47
 nr. 48
 nr. 49
 nr. 50
 nr. 51
 nr. 52
 nr. 53
 nr. 54
 nr. 55
 nr. 56
 nr. 57
 nr. 58
 nr. 59
 nr. 60
 nr. 61
 nr. 62
 nr. 63
 nr. 64
 nr. 65
 nr. 66
 nr. 67
 nr. 68
 nr. 69
 nr. 70
 nr. 71
 nr. 72
 nr. 73
 nr. 74
 nr. 75
 nr. 76
 nr. 77
 nr. 78
 nr. 79
 nr. 80
 nr. 81
 nr. 82
 nr. 83
 nr. 84
 nr. 85
 nr. 86
 nr. 87
 nr. 88
 nr. 89
 nr. 90
 nr. 91
 nr. 92
 nr. 93
 nr. 94
 nr. 95
 nr. 96
 nr. 97
 nr. 98
 nr. 99
 nr. 100
 nr. 101
 nr. 102
 nr. 103
 nr. 104
 nr. 105
 nr. 106
 nr. 107
 nr. 108
 nr. 109
 nr. 110
 nr. 111
 nr. 112
 nr. 113
 nr. 114
 nr. 115
 nr. 116
 nr. 117
 nr. 118
 nr. 119
 nr. 120
 nr. 121
 nr. 122
 nr. 123
 nr. 124
 nr. 125
 nr. 126
 nr. 127
 nr. 128
 nr. 129
 nr. 130
 nr. 131
 nr. 132
 nr. 133
 nr. 134
 nr. 135
 nr. 136
 nr. 137
 nr. 138
 nr. 139
 nr. 140
 nr. 141
 nr. 142
 nr. 143
 nr. 144
 nr. 145
 nr. 146
 nr. 147
 nr. 148
 nr. 149
 nr. 150
 nr. 151
 nr. 152
 nr. 153
 nr. 154
 nr. 155
 nr. 156
 nr. 157
 nr. 158
 nr. 159
 nr. 160
 nr. 161
 nr. 162
 nr. 163
 nr. 164
 nr. 165
 nr. 166
 nr. 167
 nr. 168
 nr. 169
 nr. 170
 nr. 171
 nr. 172
 nr. 173
 nr. 174
 nr. 175
 nr. 176
 nr. 177
 nr. 178
 nr. 179
 nr. 180
 nr. 181
 nr. 182
 nr. 183
 nr. 184
 nr. 185
 nr. 186
 nr. 187
 nr. 188
 nr. 189
 nr. 190
 nr. 191
 nr. 192
 nr. 193
 nr. 194
 nr. 195
 nr. 196
 nr. 197
 nr. 198
 nr. 199
 nr. 200
 nr. 201
 nr. 202
 nr. 203
 nr. 204
 nr. 205
 nr. 206
 nr. 207
 nr. 208
 nr. 209
 nr. 210
 nr. 211
 nr. 212
 nr. 213
 nr. 214
 nr. 215
 nr. 216
 nr. 217
 nr. 218
 nr. 219
 nr. 220
 nr. 221
 nr. 222
 nr. 223
 nr. 224
 nr. 225
 nr. 226
 nr. 227
 nr. 228
 nr. 229
 nr. 230
 nr. 231
 nr. 232
 nr. 233
 nr. 234
 nr. 235
 nr. 236
 nr. 237
 nr. 238
 nr. 239
 nr. 240
 nr. 241
 nr. 242
 nr. 243
 nr. 244
 nr. 245
 nr. 246
 nr. 247
 nr. 248
 nr. 249
 nr. 250
 nr. 251
 nr. 252
 nr. 253
 nr. 254
 nr. 255
 nr. 256
 nr. 257
 nr. 258
 nr. 259
 nr. 260
 nr. 261
 nr. 262
 nr. 263
 nr. 264
 nr. 265
 nr. 266
 nr. 267
 nr. 268
 nr. 269
 nr. 270
 nr. 271
 nr. 272
 nr. 273
 nr. 274
 nr. 275
 nr. 276
 nr. 277
 nr. 278
 nr. 279
 nr. 280
 nr. 281
 nr. 282
 nr. 283
 nr. 284
 nr. 285
 nr. 286
 nr. 287
 nr. 288
 nr. 289
 nr. 290
 nr. 291
 nr. 292
 nr. 293
 nr. 294
 nr. 295
 nr. 296
 nr. 297
 nr. 298
 nr. 299
 nr. 300
 nr. 301
 nr. 302
 nr. 303
 nr. 304
 nr. 305
 nr. 306
 nr. 307
 nr. 308
 nr. 309
 nr. 310
 nr. 311
 nr. 312
 nr. 313
 nr. 314
 nr. 315
 nr. 316
 nr. 317
 nr. 318
 nr. 319
 nr. 320
 nr. 321
 nr. 322
 nr. 323
 nr. 324
 nr. 325
 nr. 326
 nr. 327
 nr. 328
 nr. 329
 nr. 330
 nr. 331
 nr. 332
 nr. 333
 nr. 334
 nr. 335
 nr. 336
 nr. 337
 nr. 338
 nr. 339
 nr. 340
 nr. 341
 nr. 342
 nr. 343
 nr. 344
 nr. 345
 nr. 346
 nr. 347
 nr. 348
 nr. 349
 nr. 350
 nr. 351
 nr. 352
 nr. 353
 nr. 354
 nr. 355
 nr. 356
 nr. 357
 nr. 358
 nr. 359
 nr. 360
 nr. 361
 nr. 362
 nr. 363
 nr. 364
 nr. 365
 nr. 366
 nr. 367
 nr. 368
 nr. 369
 nr. 370
 nr. 371
 nr. 372
 nr. 373
 nr. 374
 nr. 375
 nr. 376
 nr. 377
 nr. 378
 nr. 379
 nr. 380
 nr. 381
 nr. 382
 nr. 383
 nr. 384
 nr. 385
 nr. 386
 nr. 387
 nr. 388
 nr. 389
 nr. 390
 nr. 391
 nr. 392
 nr. 393
 nr. 394
 nr. 395
 nr. 396
 nr. 397
 nr. 398
 nr. 399
 nr. 400
 nr. 401
 nr. 402
 nr. 403
 nr. 404
 nr. 405
 nr. 406
 nr. 407
 nr. 408
 nr. 409
 nr. 410
 nr. 411
 nr. 412
 nr. 413
 nr. 414
 nr. 415
 nr. 416
 nr. 417
 nr. 418
 nr. 419
 nr. 420
 nr. 421
 nr. 422
 nr. 423
 nr. 424
 nr. 425
 nr. 426
 nr. 427
 nr. 428
 nr. 429
 nr. 430
 nr. 431
 nr. 432
 nr. 433
 nr. 434
 nr. 435
 nr. 436
 nr. 437
 nr. 438
 nr. 439
 nr. 440
 nr. 441
 nr. 442
 nr. 443
 nr. 444
 nr. 445
 nr. 446
 nr. 447
 nr. 448
 nr. 449
 nr. 450
 nr. 451
 nr. 452
 nr. 453
 nr. 454
 nr. 455
 nr. 456
 nr. 457
 nr. 458
 nr. 459
 nr. 460
 nr. 461
 nr. 462
 nr. 463
 nr. 464
 nr. 465
 nr. 466
 nr. 467
 nr. 468
 nr. 469
 nr. 470
 nr. 471
 nr. 472
 nr. 473
 nr. 474
 nr. 475
 nr. 476
 nr. 477
 nr. 478
 nr. 479
 nr. 480
 nr. 481
 nr. 482
 nr. 483
 nr. 484
 nr. 485
 nr. 486
 nr. 487
 nr. 488
 nr. 489
 nr. 490
 nr. 491
 nr. 492
 nr. 493
 nr. 494
 nr. 495
 nr. 496
 nr. 497
 nr. 498
 nr. 499
 nr. 500
 nr. 501
 nr. 502
 nr. 503
 nr. 504
 nr. 505
 nr. 506
 nr. 507
 nr. 508
 nr. 509
 nr. 510
 nr. 511
 nr. 512
 nr. 513
 nr. 514
 nr. 515
 nr. 516
 nr. 517
 nr. 518
 nr. 519
 nr. 520
 nr. 521
 nr. 522
 nr. 523
 nr. 524
 nr. 525
 nr. 526
 nr. 527
 nr. 528
 nr. 529
 nr. 530
 nr. 531
 nr. 532
 nr. 533
 nr. 534
 nr. 535
 nr. 536
 nr. 537
 nr. 538
 nr. 539
 nr. 540
 nr. 541
 nr. 542
 nr. 543
 nr. 544
 nr. 545
 nr. 546
 nr. 547
 nr. 548
 nr. 549
 nr. 550
 nr. 551
 nr. 552
 nr. 553
 nr. 554
 nr. 555
 nr. 556
 nr. 557
 nr. 558
 nr. 559
 nr. 560
 nr. 561
 nr. 562
 nr. 563
 nr. 564
 nr. 565
 nr. 566
 nr. 567
 nr. 568
 nr. 569
 nr. 570
 nr. 571
 nr. 572
 nr. 573
 nr. 574
 nr. 575
 nr. 576
 nr. 577
 nr. 578
 nr. 579
 nr. 580
 nr. 581
 nr. 582
 nr. 583
 nr. 584
 nr. 585
 nr. 586
 nr. 587
 nr. 588
 nr. 589
 nr. 590
 nr. 591
 nr. 592
 nr. 593
 nr. 594
 nr. 595
 nr. 596
 nr. 597
 nr. 598
 nr. 599
 nr. 600
 nr. 601
 nr. 602
 nr. 603
 nr. 604
 nr. 605
 nr. 606
 nr. 607
 nr. 608
 nr. 609
 nr. 610
 nr. 611
 nr. 612
 nr. 613
 nr. 614
 nr. 615
 nr. 616
 nr. 617
 nr. 618
 nr. 619
 nr. 620
 nr. 621
 nr. 622
 nr. 623
 nr. 624
 nr. 625
 nr. 626
 nr. 627
 nr. 628
 nr. 629
 nr. 630
 nr. 631
 nr. 632
 nr. 633
 nr. 634
 nr. 635
 nr. 636
 nr. 637
 nr. 638
 nr. 639
 nr. 640
 nr. 641
 nr. 642
 nr. 643
 nr. 644
 nr. 645
 nr. 646
 nr. 647
 nr. 648
 nr. 649
 nr. 650
 nr. 651
 nr. 652
 nr. 653
 nr. 654
 nr. 655
 nr. 656
 nr. 657
 nr. 658
 nr. 659
 nr. 660
 nr. 661
 nr. 662
 nr. 663
 nr. 664
 nr. 665
 nr. 666
 nr. 667
 nr. 668
 nr. 669
 nr. 670
 nr. 671
 nr. 672
 nr. 673
 nr. 674
 nr. 675
 nr. 676
 nr. 677
 nr. 678
 nr. 679
 nr. 680
 nr. 681
 nr. 682
 nr. 683
 nr. 684
 nr. 685
 nr. 686
 nr. 687
 nr. 688
 nr. 689
 nr. 690
 nr. 691
 nr. 692
 nr. 693
 nr. 694
 nr. 695
 nr. 696
 nr. 697
 nr. 698
 nr. 699
 nr. 700
 nr. 701
 nr. 702
 nr. 703
 nr. 704
 nr. 705
 nr. 706
 nr. 707
 nr. 708
 nr. 709
 nr. 710
 nr. 711
 nr. 712
 nr. 713
 nr. 714
 nr. 715
 nr. 716
 nr. 717
 nr. 718
 nr. 719
 nr. 720
 nr. 721
 nr. 722
 nr. 723
 nr. 724
 nr. 725
 nr. 726
 nr. 727
 nr. 728
 nr. 729
 nr. 730
 nr. 731
 nr. 732
 nr. 733
 nr. 734
 nr. 735
 nr. 736
 nr. 737
 nr. 738
 nr. 739
 nr. 740
 nr. 741
 nr. 742
 nr. 743
 nr. 744
 nr. 745
 nr. 746
 nr. 747
 nr. 748
 nr. 749
 nr. 750
 nr. 751
 nr. 752
 nr. 753
 nr. 754
 nr. 755
 nr. 756
 nr. 757
 nr. 758
 nr. 759
 nr. 760
 nr. 761
 nr. 762
 nr. 763
 nr. 764
 nr. 765
 nr. 766
 nr. 767
 nr. 768
 nr. 769
 nr. 770
 nr. 771
 nr. 772
 nr. 773
 nr. 774
 nr. 775
 nr. 776
 nr. 777
 nr. 778
 nr. 779
 nr. 780
 nr. 781
 nr. 782
 nr. 783
 nr. 784
 nr. 785
 nr. 786
 nr. 787
 nr. 788
 nr. 789
 nr. 790
 nr. 791
 nr. 792
 nr. 793
 nr. 794
 nr. 795
 nr. 796
 nr. 797
 nr. 798
 nr. 799
 nr. 800
 nr. 801
 nr. 802
 nr. 803
 nr. 804
 nr. 805
 nr. 806
 nr. 807
 nr. 808
 nr. 809
 nr. 810
 nr. 811
 nr. 812
 nr. 813
 nr. 814
 nr. 815
 nr. 816
 nr. 817
 nr. 818
 nr. 819
 nr. 820
 nr. 821
 nr. 822
 nr. 823
 nr. 824
 nr. 825
 nr. 826
 nr. 827
 nr. 828
 nr. 829
 nr. 830
 nr. 831
 nr. 832
 nr. 833
 nr. 834
 nr. 835
 nr. 836
 nr. 837
 nr. 838
 nr. 839
 nr. 840
 nr. 841
 nr. 842
 nr. 843
 nr. 844
 nr. 845
 nr. 846
 nr. 847
 nr. 848
 nr. 849
 nr. 850
 nr. 851
 nr. 852
 nr. 853
 nr. 854
 nr. 855
 nr. 856
 nr. 857
 nr. 858
 nr. 859
 nr. 860
 nr. 861
 nr. 862
 nr. 863
 nr. 864
 nr. 865
 nr. 866
 nr. 867
 nr. 868
 nr. 869
 nr. 870
 nr. 871
 nr. 872
 nr. 873
 nr. 874
 nr. 875
 nr. 876
 nr. 877
 nr. 878
 nr. 879
 nr. 880
 nr. 881
 nr. 882
 nr. 883
 nr. 884
 nr. 885
 nr. 886
 nr. 887
 nr. 888
 nr. 889
 nr. 890
 nr. 891
 nr. 892
 nr. 893
 nr. 894
 nr. 895
 nr. 896
 nr. 897
 nr. 898
 nr. 899
 nr. 900
 nr. 901
 nr. 902
 nr. 903
 nr. 904
 nr. 905
 nr. 906
 nr. 907
 nr. 908
 nr. 909
 nr. 910
 nr. 911
 nr. 912
 nr. 913
 nr. 914
 nr. 915
 nr. 916
 nr. 917
 nr. 918
 nr. 919
 nr. 920
 nr. 921
 nr. 922
 nr. 923
 nr. 924
 nr. 925
 nr. 926
 nr. 927
 nr. 928
 nr. 929
 nr. 930
 nr. 931
 nr. 932
 nr. 933
 nr. 934
 nr. 935
 nr. 936
 nr. 937
 nr. 938
 nr. 939
 nr. 940
 nr. 941
 nr. 942
 nr. 943
 nr. 944
 nr. 945
 nr. 946
 nr. 947
 nr. 948
 nr. 949
 nr. 950
 nr. 951
 nr. 952
 nr. 953
 nr. 954
 nr. 955
 nr. 956
 nr. 957
 nr. 958
 nr. 959
 nr. 960
 nr. 961
 nr. 962
 nr. 963
 nr. 964
 nr. 965
 nr. 966
 nr. 967
 nr. 968
 nr. 969
 nr. 970
 nr. 971
 nr. 972
 nr. 973
 nr. 974
 nr. 975
 nr. 976
 nr. 977
 nr. 978
 nr. 979
 nr. 980
 nr. 981
 nr. 982
 nr. 983
 nr. 984
 nr. 985
 nr. 986
 nr. 987
 nr. 988
 nr. 989
 nr. 990
 nr. 991
 nr. 992
 nr. 993
 nr. 994
 nr. 995
 nr. 996
 nr. 997
 nr. 998
 nr. 999
 nr. 1000
 nr. 1001
 nr. 1002
 nr. 1003
 nr. 1004
 nr. 1005
 nr. 1006
 nr. 1007
 nr. 1008
 nr. 1009
 nr. 1010
 nr. 1011
 nr. 1012
 nr. 1013
 nr. 1014
 nr. 1015
 nr. 1016
 nr. 1017
 nr. 1018
 nr. 1019
 nr. 1020
 nr. 1021
 nr. 1022
 nr. 1023
 nr. 1024
 nr. 1025
 nr. 1026
 nr. 1027
 nr. 1028
 nr. 1029
 nr. 1030
 nr. 1031
 nr. 1032
 nr. 1033
 nr. 1034
 nr. 1035
 nr. 1036
 nr. 1037
 nr. 1038
 nr. 1039
 nr. 1040
 nr. 1041
 nr. 1042
 nr. 1043
 nr. 1044
 nr. 1045
 nr. 1046
 nr. 1047
 nr. 1048
 nr. 1049
 nr. 1050
 nr. 1051
 nr. 1052
 nr. 1053
 nr. 1054
 nr. 1055
 nr. 1056
 nr. 1057
 nr. 1058
 nr. 1059
 nr. 1060
 nr. 1061
 nr. 1062
 nr. 1063
 nr. 1064
 nr. 1065
 nr. 1066
 nr. 1067
 nr. 1068
 nr. 1069
 nr. 1070
 nr. 1071
 nr. 1072
 nr. 1073
 nr. 1074
 nr. 1075
 nr. 1076
 nr. 1077
 nr. 1078
 nr. 1079
 nr. 1080
 nr. 1081
 nr. 1082
 nr. 1083
 nr. 1084
 nr. 1085
 nr. 1086
 nr. 1087
 nr. 1088
 nr. 1089
 nr. 1090
 nr. 1091
 nr. 1092
 nr. 1093
 nr. 1094
 nr. 1095
 nr. 1096
 nr. 1097
 nr. 1098
 nr. 1099
 nr. 1100
 nr. 1101
 nr. 1102
 nr. 1103
 nr. 1104
 nr. 1105
 nr. 1106
 nr. 1107
 nr. 1108
 nr. 1109
 nr. 1110
 nr. 1111
 nr. 1112
 nr. 1113
 nr. 1114
 nr. 1115
 nr. 1116
 nr. 1117
 nr. 1118
 nr. 1119
 nr. 1120
 nr. 1121
 nr. 1122
 nr. 1123
 nr. 1124
 nr. 1125
 nr. 1126
 nr. 1127
 nr. 1128
 nr. 1129
 nr. 1130
 nr. 1131
 nr. 1132
 nr. 1133
 nr. 1134
 nr. 1135
 nr. 1136
 nr. 1137
 nr. 1138
 nr. 1139
 nr. 1140
 nr. 1141
 nr. 1142
 nr. 1143
 nr. 1144
 nr. 1145
 nr. 1146
 nr. 1147
 nr. 1148
 nr. 1149
 nr. 1150
 nr. 1151
 nr. 1152
 nr. 1153
 nr. 1154
 nr. 1155
 nr. 1156
 nr. 1157
 nr. 1

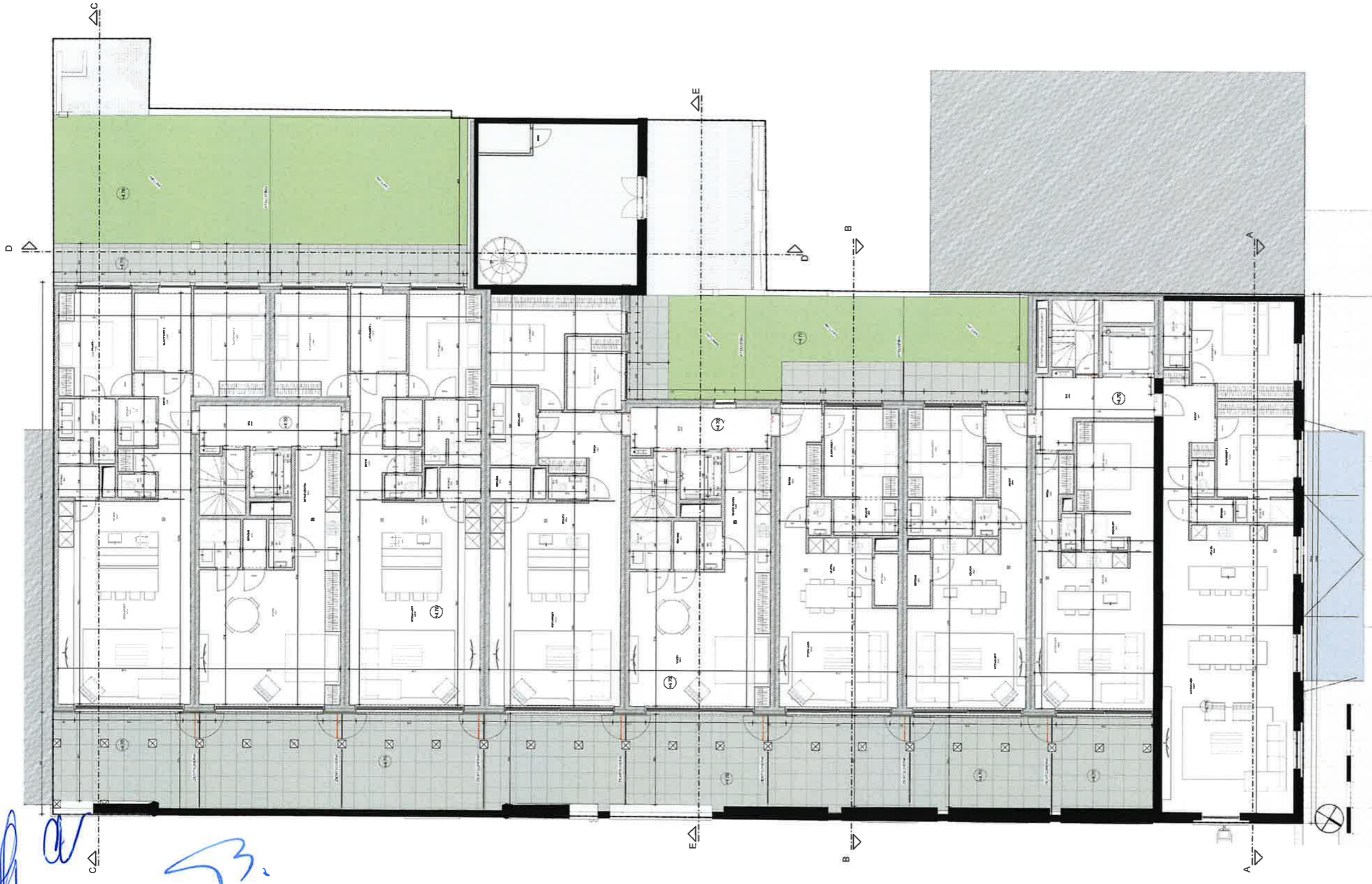

PROJECT 520.015
 BOUWEN VAN EEN MEERGEZINSWONING EN RESTAURATIE ERFGOEDPAND
 PROVINIE WEST-VLAANDEREN
 GEMEENTE 8430 MIDDELKERKE
 SITUERING Leopoldlaan 41
 KADASTER 1*AFD act. B nr. 180v (89)
 BPA /
 VERKAVELING /

BOUWHEER
 THE ENGINE ROOM
 Wijnegatsesteenweg 22/1
 2970 SCHILDE

MYTH ARCHITECTS
 BY HANS-CHRISTIAN DEMYTTENAERE

HC Demyttenaere architectenbureau vzw | 11000ste 104 | 8320 Kluizen | tel: 037 40 11 11 | www.myth.be

PLAN OMGEVINGSVERGUNNING 14
 BA_HCD52016_P_N_03_eerste verdieping

WIJZIGINGEN

WIJZ.	NO	VERBODEN
WIJZ.	1	
WIJZ.	2	
WIJZ.	3	
WIJZ.	4	
WIJZ.	5	
WIJZ.	6	
WIJZ.	7	
WIJZ.	8	
WIJZ.	9	
WIJZ.	10	
WIJZ.	11	
WIJZ.	12	
WIJZ.	13	
WIJZ.	14	

filename: schaal: var. tek: PVZ datum: 27/04/2021

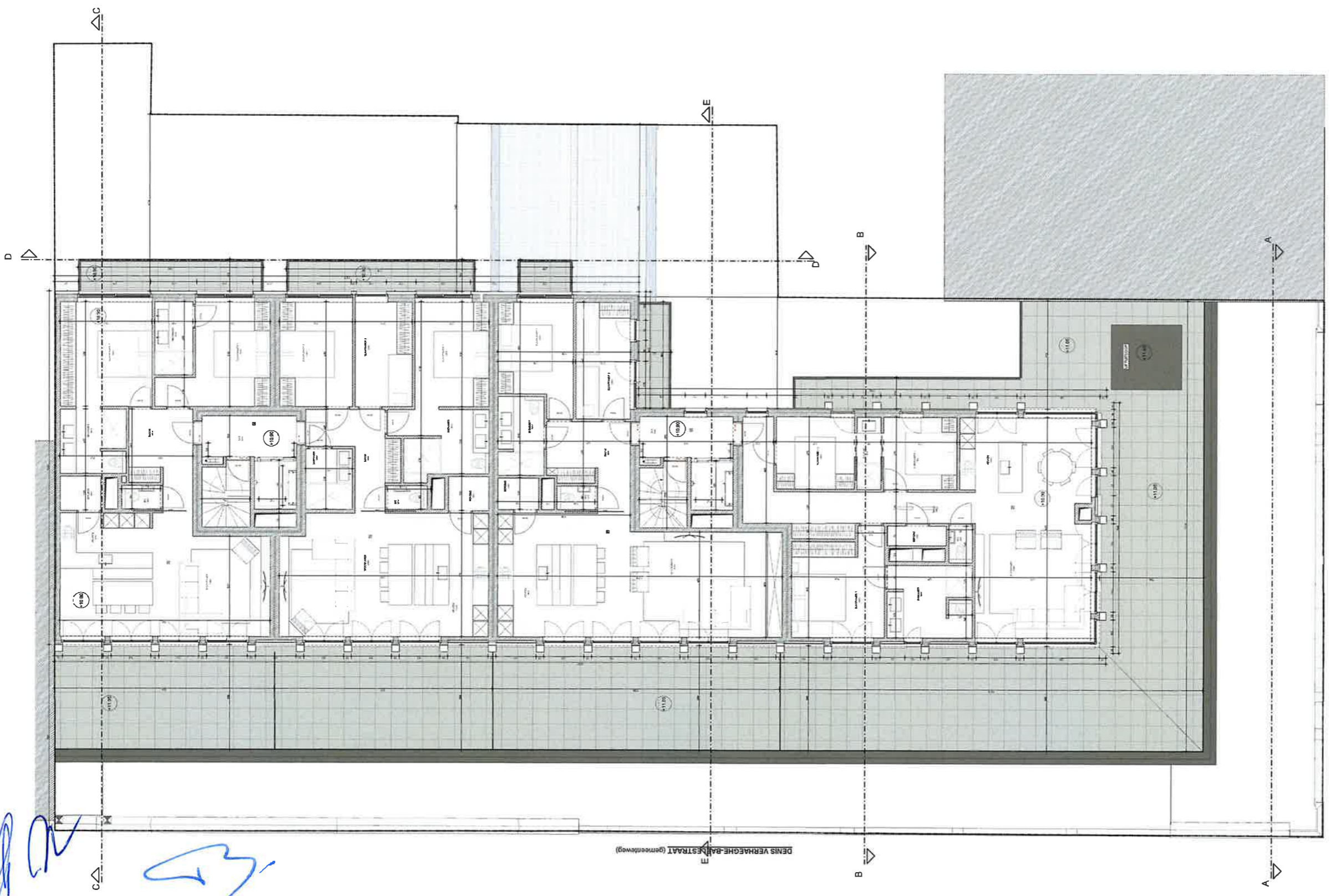

LEOPOLDLAAN (gemeenteweg)

DENS VERHEGHEBALESTRAT (gemeenteweg)



PROJECT 520.015
 BOUWEN VAN EEN MEERGEZINSWONING EN RESTAURATIE ERFGOEDPAND
 PROVINCE WEST-VLAANDEREN
 GEMEENTE 8430 MIDDELKERKE
 SITUERING Leopoldlaan 41
 KADASTER 1°AFD act. B nr. 180v (89)
 BPA /
 VERKAVELING /

BOUWHEER
 BOUWHEER THE ENGINE ROOM
 Wijngemesteeweg 22/1
 2970 SCHILDE

MYTH ARCHITECTS
 BY HANS-CRISTIAN DEMYTTENAERE
 HCDemyttenaere architectenbureau bvba 1 Walbeke 104 8300 Knokke-Heist hcd@myth.be www.myth.be

PLAN OMGEVINGSVERGUNNING 16
 BA_HCD52016_P_N_05_derde verdieping
 WIJZIGINGEN
 nr. 1
 nr. 2
 nr. 3
 nr. 4
 nr. 5
 nr. 6
 nr. 7
 nr. 8
 nr. 9
 nr. 10
 filename school: var. tek: PVZ datum: 27/04/2021

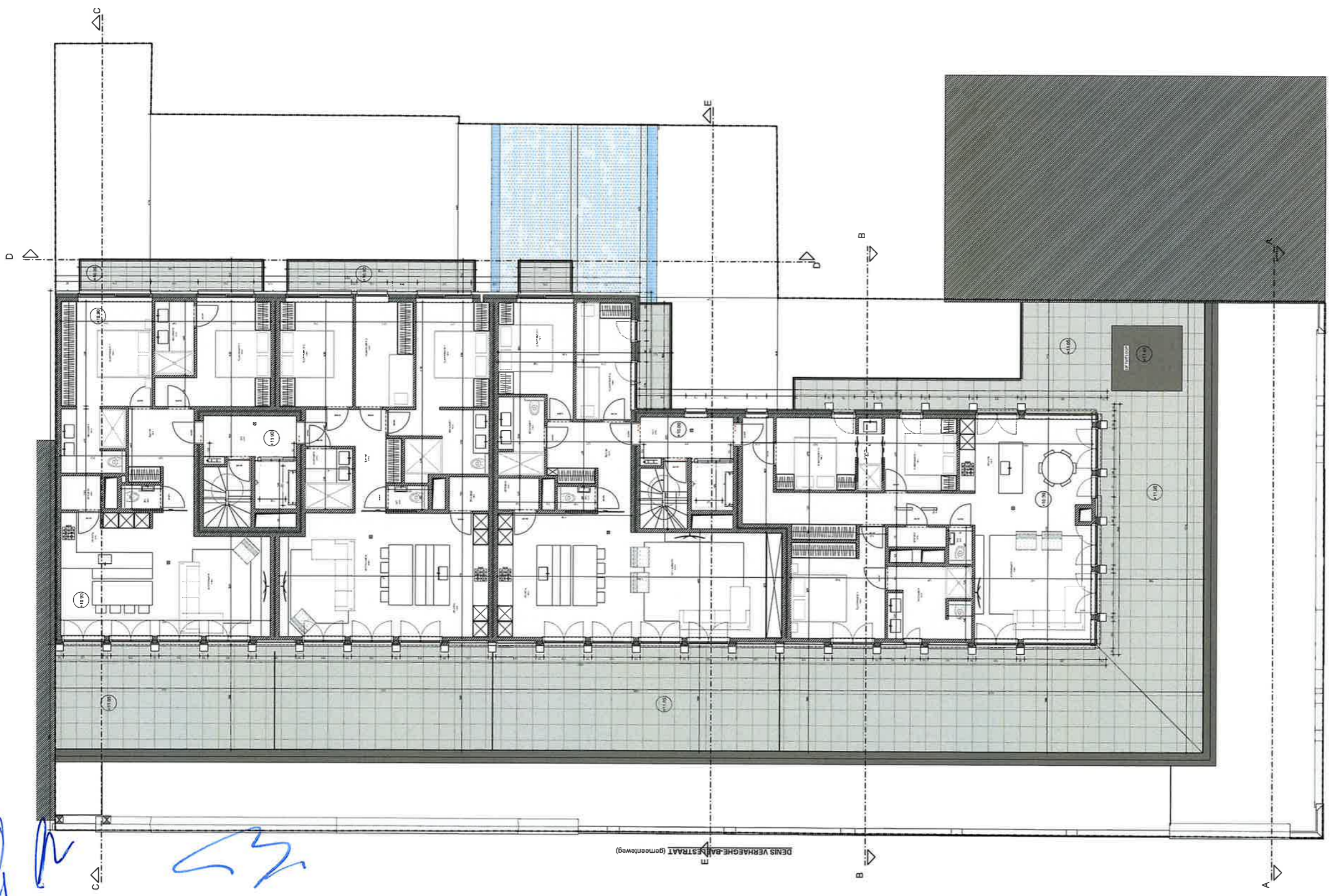

PROJECT 520.015
 BOUWEN VAN EEN MEERGEZINSWONING EN RESTAURATIE ERFGOEDPAND
 PROVINCIE WEST-VLAANDEREN
 GEMEENTE 8430 MIDDELKERKE
 SITUERING Leopoldlaan 41
 KADASTER 1^oAFD sct. B nr. 180v (89)
 BPA /
 VERKAVELING /

BOUWHEER
 THE ENGINE ROOM
 Wijnmestermweg 22/1
 2870 SCHILDE

MYTH ARCHITECTS
 BY HAUS CHRISTOPH DEWYTTENAERE
 HCDewyttenaere architectenbureau bvba | Vulliers 104 | 8300 Kruisko-Hout | hcd@myth.be | www.myth.be

PLAN OMGEVINGSVERGUNNING 16
 BA_HCD52016_P_N_05_derde verdieping
 W.I.Z.I.N.G.E.N.
 Niename schaal var. tek: PVZ datum: 12/01/2021

LEOPOLDLAAN (gemeenteweg)

DENIS VERHAEGHE, RESTAURAT (gemeenteweg)

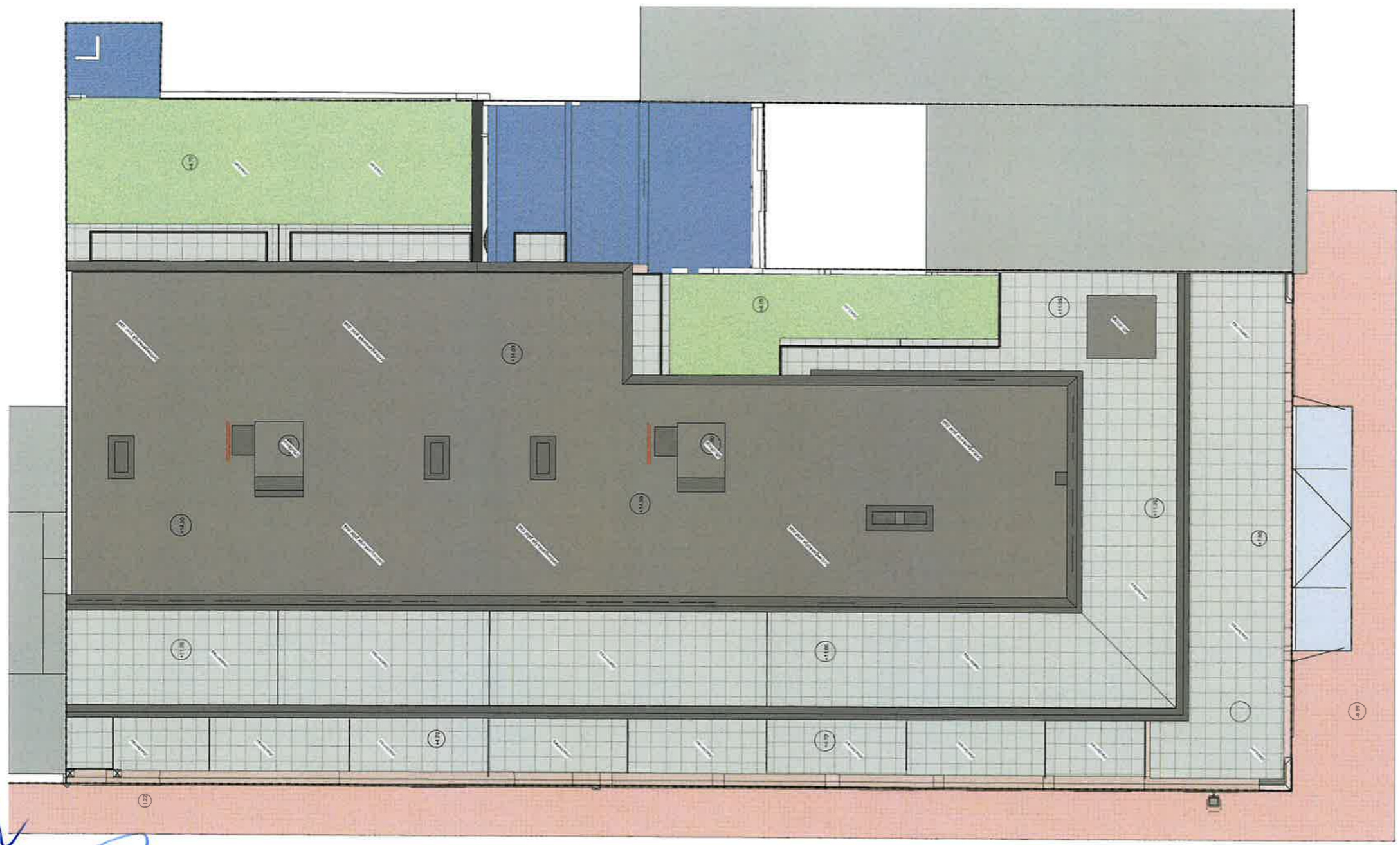

Handwritten signature and initials in blue ink.

DENIS VERHAEGHE-BAELSTRAAT (gemeenteweg)

LEOPOLDLAAN (gemeenteweg)

PROJECT 520.015
 BOUWEN VAN EEN MEERGEZINSWONING EN RESTAURATIE ERFGOEDPAND
 PROVINCE WEST-VLAANDEREN
 GEMEENTE 8430 MIDDELKERKE
 SITUERING Leopoldlaan 41
 KADASTER 1°AFD sct. B nr. 180v (89)
 BPA /
 VERKAVELING

BOUWHEER
 BOUWHEER THE ENGINE ROOM
 Wijnmeulenweg 22/1
 2970 SCHILDE

MYTH ARCHITECTS
 OF WABO CHRISTIAAN GEMYTELAALING
 HCDemylenaere architectenbureau bvba 1 Walleye 104 8300 Kruiken-Hesl hcdgmyth.be www.myth.be

PLAN OMGEVINGSVERGUNNING 17
 BA_HCD52016_P_N_06_dakenplan

WIJZIGINGEN

W.1	JACOZ	
W.2		
W.3		
W.4		
W.5		
W.6		
W.7		
W.8		

filename: schaal: var: tek: PVZ datum: 12/01/2021

Gezien en goedgekeurd
door het schepencollege van Middelkerke
in de zitting van 18-5-2021

Dossier OMV:2021006873

Dossier GM :2021/28

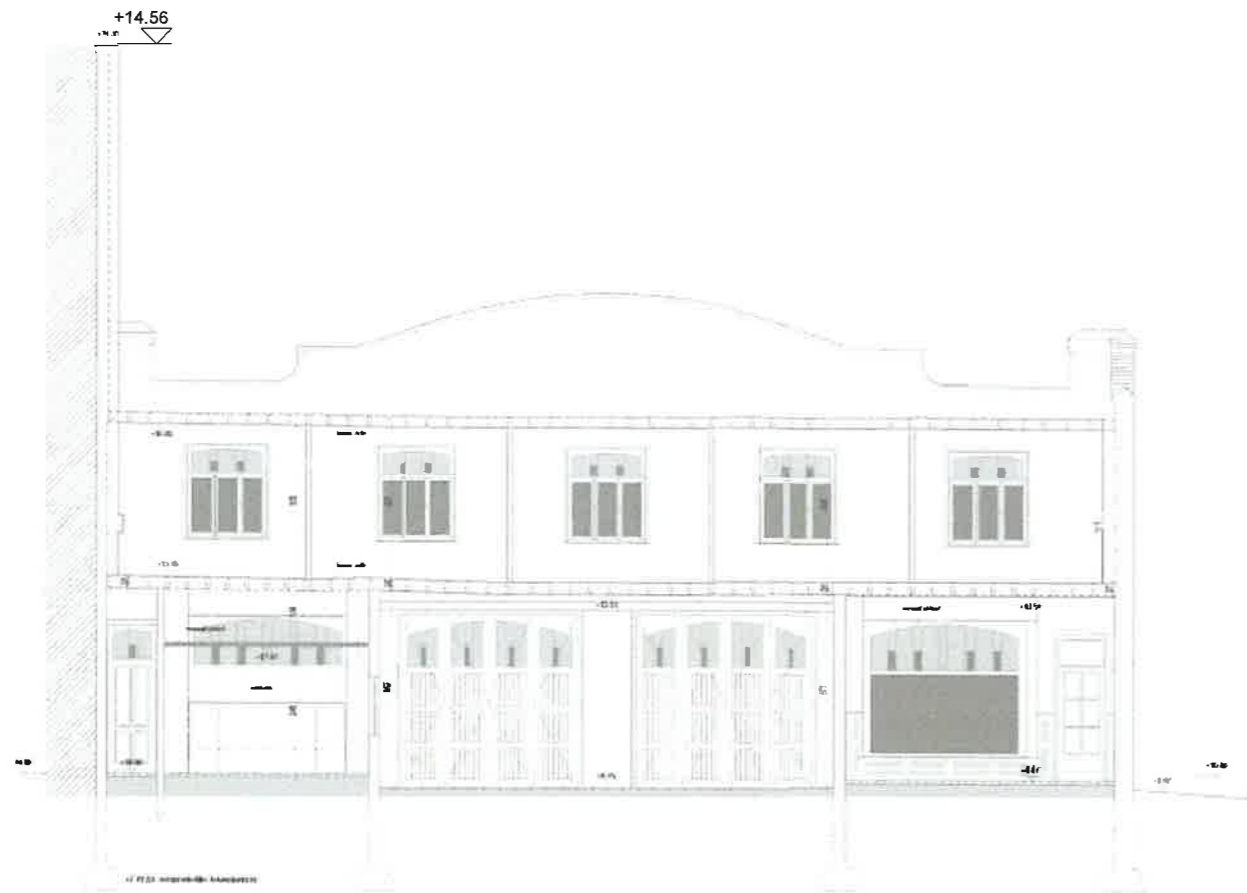

PROJECT

520.015

BOUWEN VAN EEN MEERGEZINSWONING EN RESTAURATIE ERFGOEDPAND

PROVINCIE	WEST-VLAANDEREN
GEMEENTE	8430 MIDDELKERKE
SITUERING	Leopoldlaan 41
KADASTER	1°AFD sct. B nr. 180v (89)
BPA	/
VERKADELING	/

BOUWHEER

BOUWHEER	THE ENGINE ROOM Wijnegemssteenweg 22/1 2970 SCHILDE
----------	---



MYTH ARCHITECTS

BY HANS-CHRISTIAN DEMYTENAERE

HCDemyttenaere architectenbureau bvba 't Walleetje 104 8300 Knokke-Heist hcd@myth.be www.myth.be

PLAN OMGEVINGSVERGUNNING 06
BA_HCD52016_S_B_1_snodeA

WIJZIGINGEN

UP_1	_____
UP_2	_____
UP_3	_____
UP_4	_____
UP_5	_____
UP_6	_____
UP_7	_____
UP_8	_____
UP_9	_____

filename _____ schaal: var. tek.: PVZ datum:12/01/2021

Gezien en goedgekeurd
door het schepencollege van Middelkerke
in de zitting van 18-5-2021

Dossier OMV:2021006873

Dossier GM :2021/28

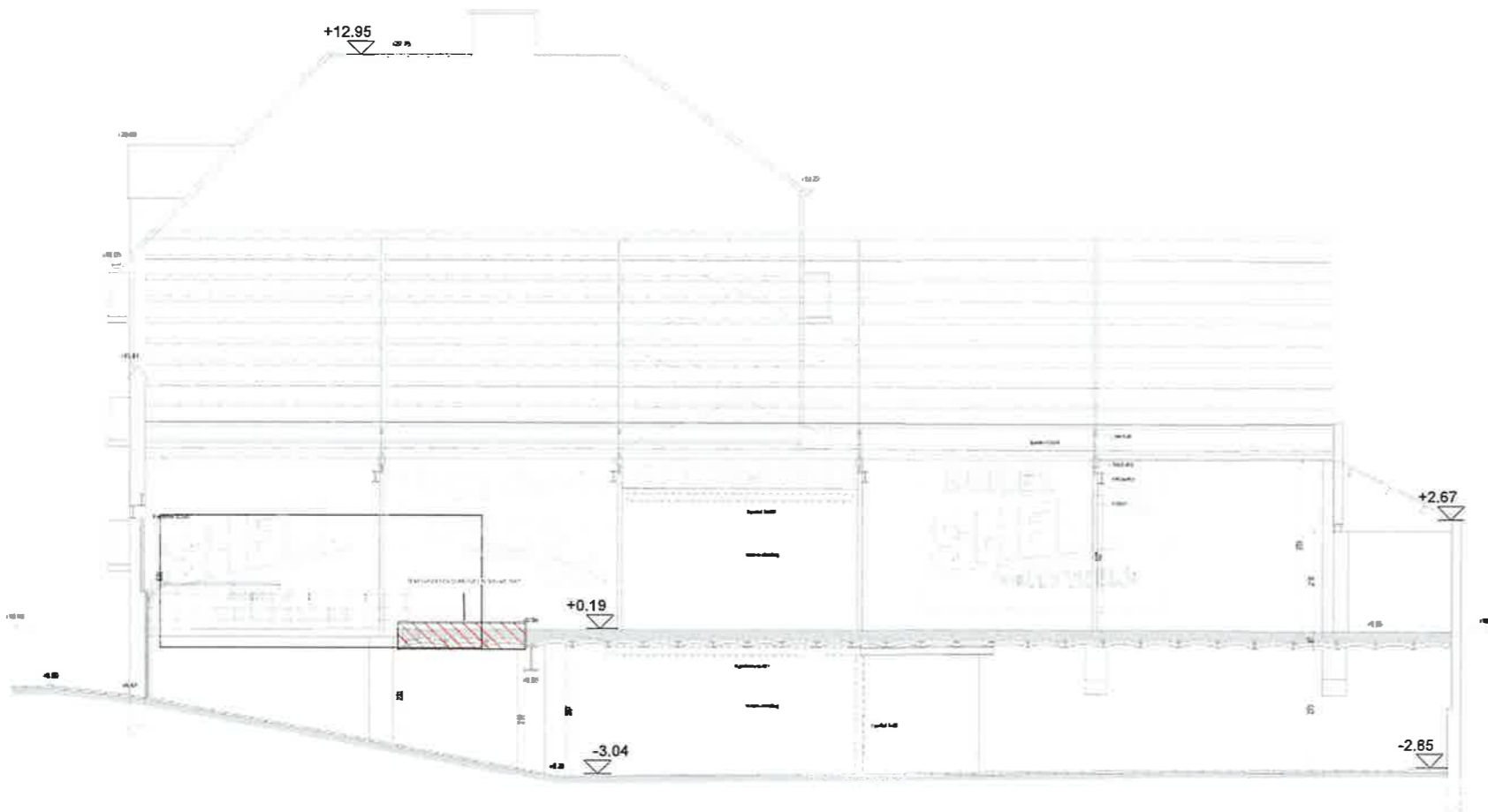

PROJECT

520.015

BOUWEN VAN EEN MEERGEZINSWONING EN RESTAURATIE ERFGOEDPAND

PROVINCIE WEST-VLAANDEREN
GEMEENTE 8430 MIDDELKERKE
SITUERING Leopoldlaan 41
KADASTER 1°AFD sct. B nr. 180v (89)
BPA /
VERKAVELING /

BOUWHEER

BOUWHEER THE ENGINE ROOM
Wijnegemsesteenweg 22/1
2970 SCHILDE



MYTH ARCHITECTS

BY HANS-CHRISTIAN DEMYTTENAERE

HCDemyttenaere architectenbureau bvba 't Wallekje 104 8300 Knokke-Heist hcd@myth.be www.myth.be

PLAN OMGEVINGSVERGUNNING 08
BA_HCD52016_S_B_3_snedec

WIJZIGINGEN

UP_1	26/03/21	aanpassingen volgens opmerkingen brandweer
UP_2		
UP_3		
UP_4		
UP_5		
UP_6		
UP_7		
UP_8		
UP_9		

filename schaal: var. tek.: PVZ datum:27/04/2021

C:\Users\ghp\Dropbox\werken\595.020 ENGINE ROOM\595.020 Engine Room rev. n1

Gezien en goedgekeurd
door het schepencollege van Middelkerke
in de zitting van 18-5-2021

Dossier OMV:2021006873

Dossier GM :2021/28

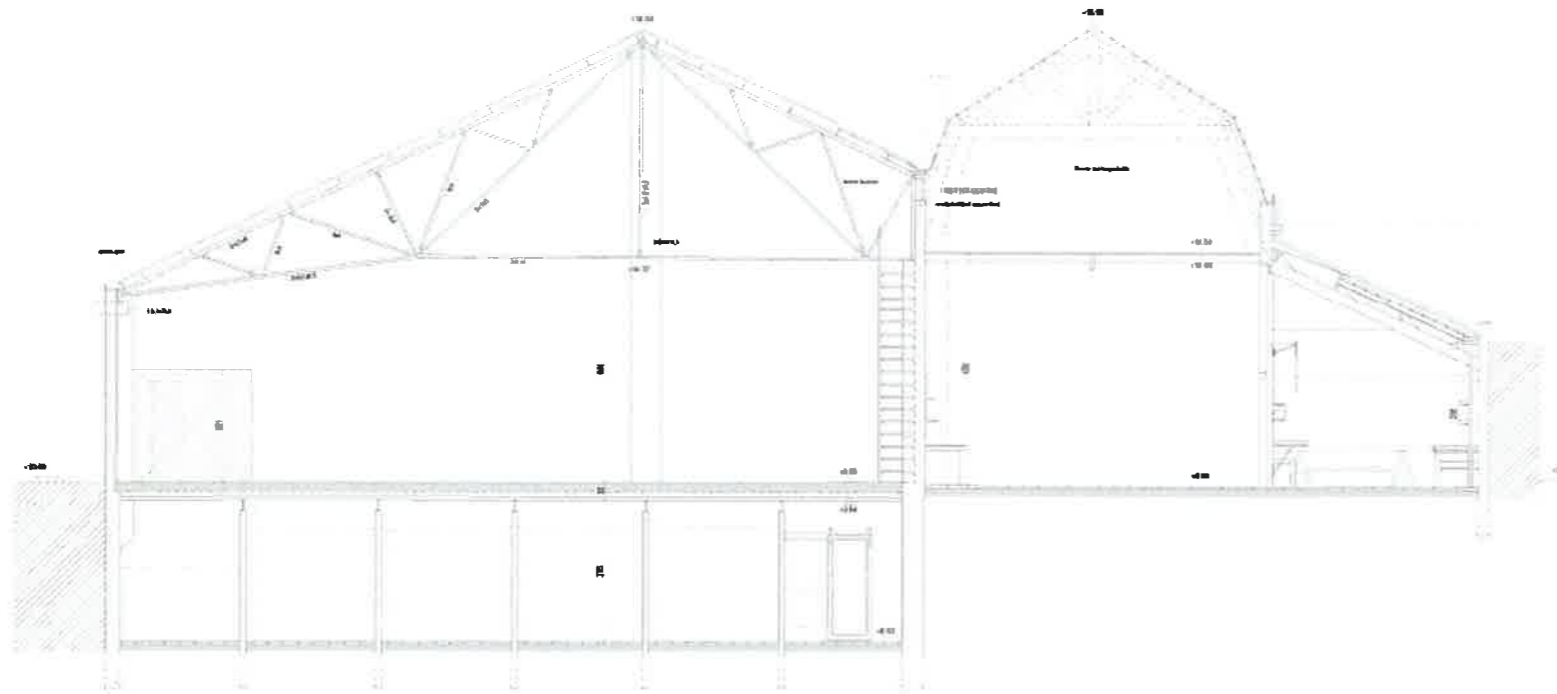

PROJECT

520.015

BOUWEN VAN EEN MEERGEZINSWONING EN RESTAURATIE ERFGOEDPAND

PROVINCIE WEST-VLAANDEREN
GEMEENTE 8430 MIDDELKERKE
SITUERING Leopoldlaan 41
KADASTER 1°AFD sct. B nr. 180v (89)
BPA /
VERKADELING

BOUWHEER

BOUWHEER THE ENGINE ROOM
Wijnegemssteenweg 22/1
2970 SCHILDE



MYTH ARCHITECTS

BY HANS-CHRISTIAN DEMYTENAERE

HCDemyttenaere architectenbureau bvba 't Walleetje 104 8300 Knokke-Heist hcd@myth.be www.myth.be

PLAN OMGEVINGSVERGUNNING 09
BA_HCD52016_S_B_4_sneded

WIJZIGINGEN

UP_1 _____
UP_2 _____
UP_3 _____
UP_4 _____
UP_5 _____
UP_6 _____
UP_7 _____
UP_8 _____
UP_9 _____

filename _____ schaal: var. tek.: PVZ datum:12/01/2021

C:\Users\phd\Dropbox\Klant\520.015 FICO Garage Dmr.a12 PLANNEN\2 VO Voorontwerp\2020\appartementen\var\1test.rvt

Handwritten signature in blue ink.

Gezien en goedgekeurd
door het schepencollege van Middelkerke
in de zitting van 18-5-2021

Dossier OMV:2021006873

Dossier GM :2021/28

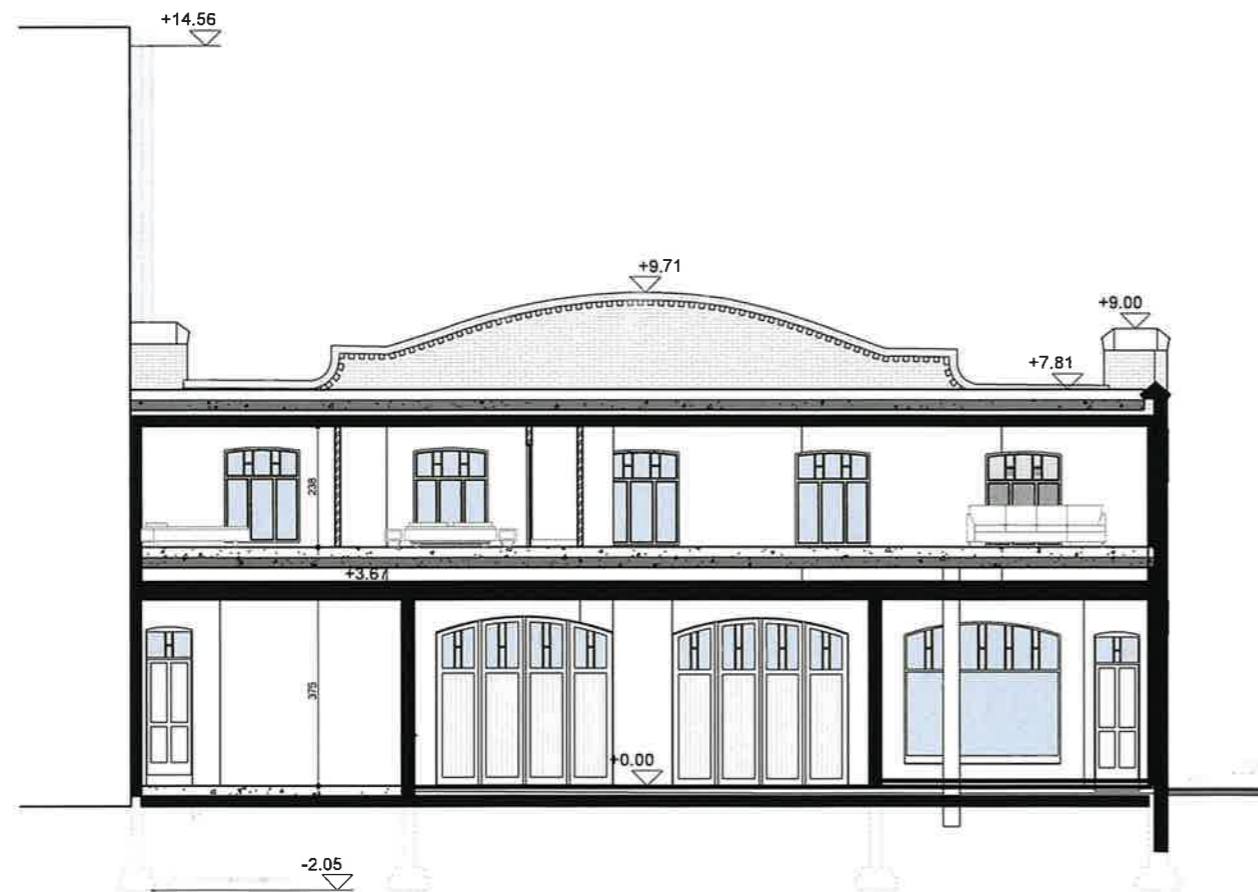

PROJECT

520.015

BOUWEN VAN EEN MEERGEZINSWONING EN RESTAURATIE ERFGOEDPAND

PROVINCIE WEST-VLAANDEREN
GEMEENTE 8430 MIDDELKERKE
SITUERING Leopoldlaan 41
KADASTER 1°AFD sct. B nr. 180v (89)
BPA /
VERKAVELING /

BOUWHEER

BOUWHEER THE ENGINE ROOM
Wijnegemsesteenweg 22/1
2970 SCHILDE



MYTH ARCHITECTS

BY HANS-CHRISTIAN DEMYTTENAERE

HCDemyttenaere architectenbureau bvba 't Walletje 104 8300 Knokke-Heist hcd@myth.be www.myth.be

PLAN OMGEVINGSVERGUNNING 18
BA_HCD52016_S_N_1_snodeA

WIJZIGINGEN

UP_1	26/03/21	aanpassingen volgens opmerkingen brandweer
UP_2		
UP_3		
UP_4		
UP_5		
UP_6		
UP_7		
UP_8		
UP_9		

filename schaal: var. tek.: PVZ datum:12/01/2021

Handwritten blue ink signatures and initials.

Gezien en goedgekeurd
door het schepencollege van Middelkerke
in de zitting van 18-5-2021

Dossier OMV:2021006873

Dossier GM :2021/28

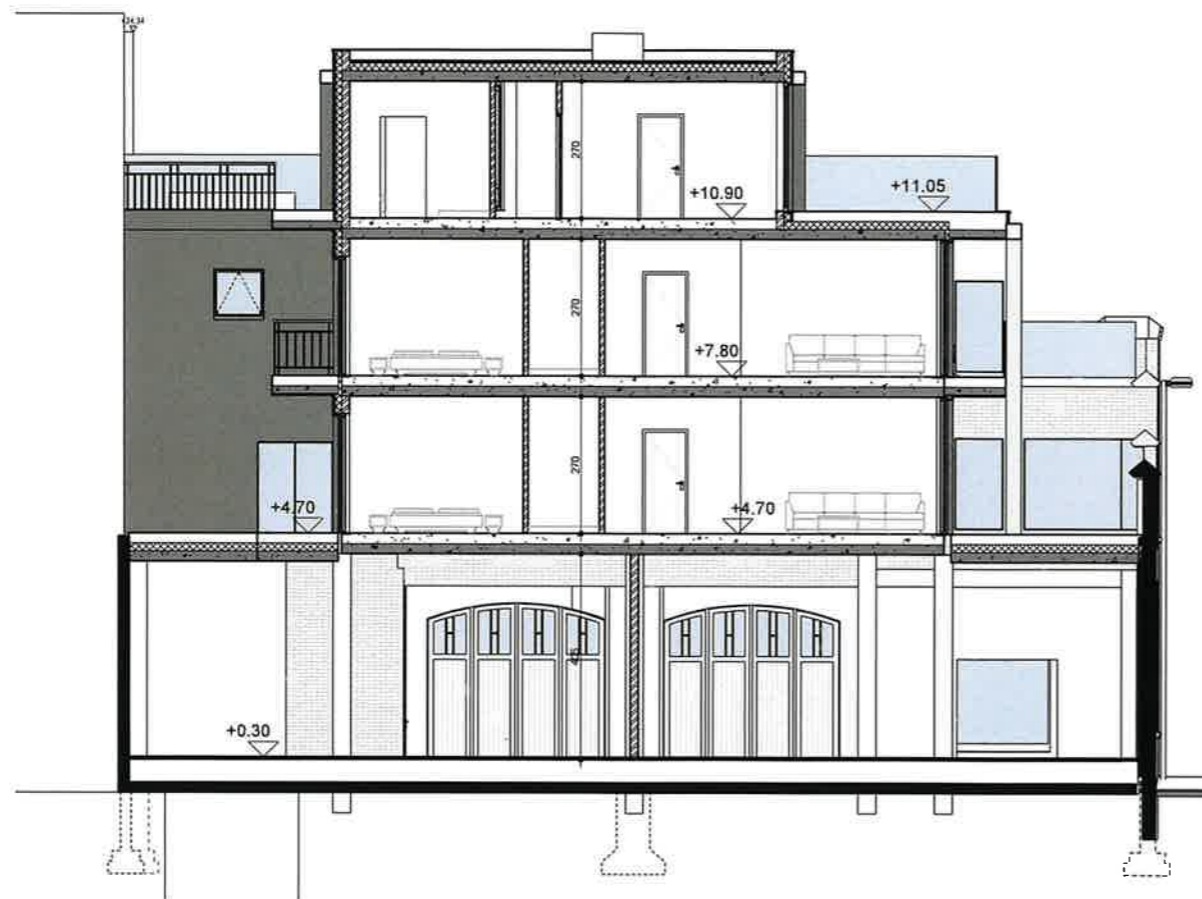

PROJECT

520.015

BOUWEN VAN EEN MEERGEZINSWONING EN RESTAURATIE ERFGOEDPAND

PROVINCIE WEST-VLAANDEREN
GEMEENTE 8430 MIDDELKERKE
SITUERING Leopoldlaan 41
KADASTER 1°AFD sct. B nr. 180v (89)
BPA /
VERKAVELING /

BOUWHEER

BOUWHEER THE ENGINE ROOM
Wijnegemsesteenweg 22/1
2970 SCHILDE



MYTH ARCHITECTS

BY HANS-CHRISTIAN DEMYTTENAERE

HCDemyttenaere architectenbureau bvba 't Wallekje 104 8300 Knokke-Heist hcd@myth.be www.myth.be

PLAN OMGEVINGSVERGUNNING 19
BA_HCD52016_S_N_2_snodeB

WIJZIGINGEN

UP_1	26/03/21	aanpassingen volgens opmerkingen brandweer
UP_2		
UP_3		
UP_4		
UP_5		
UP_6		
UP_7		
UP_8		
UP_9		

filename schaal: var. tek.: PVZ datum:12/01/2021

Gezien en goedgekeurd
door het schepencollege van Middelkerke
in de zitting van 18-5-2021

Dossier OMV:2021006873

Dossier GM :2021/28

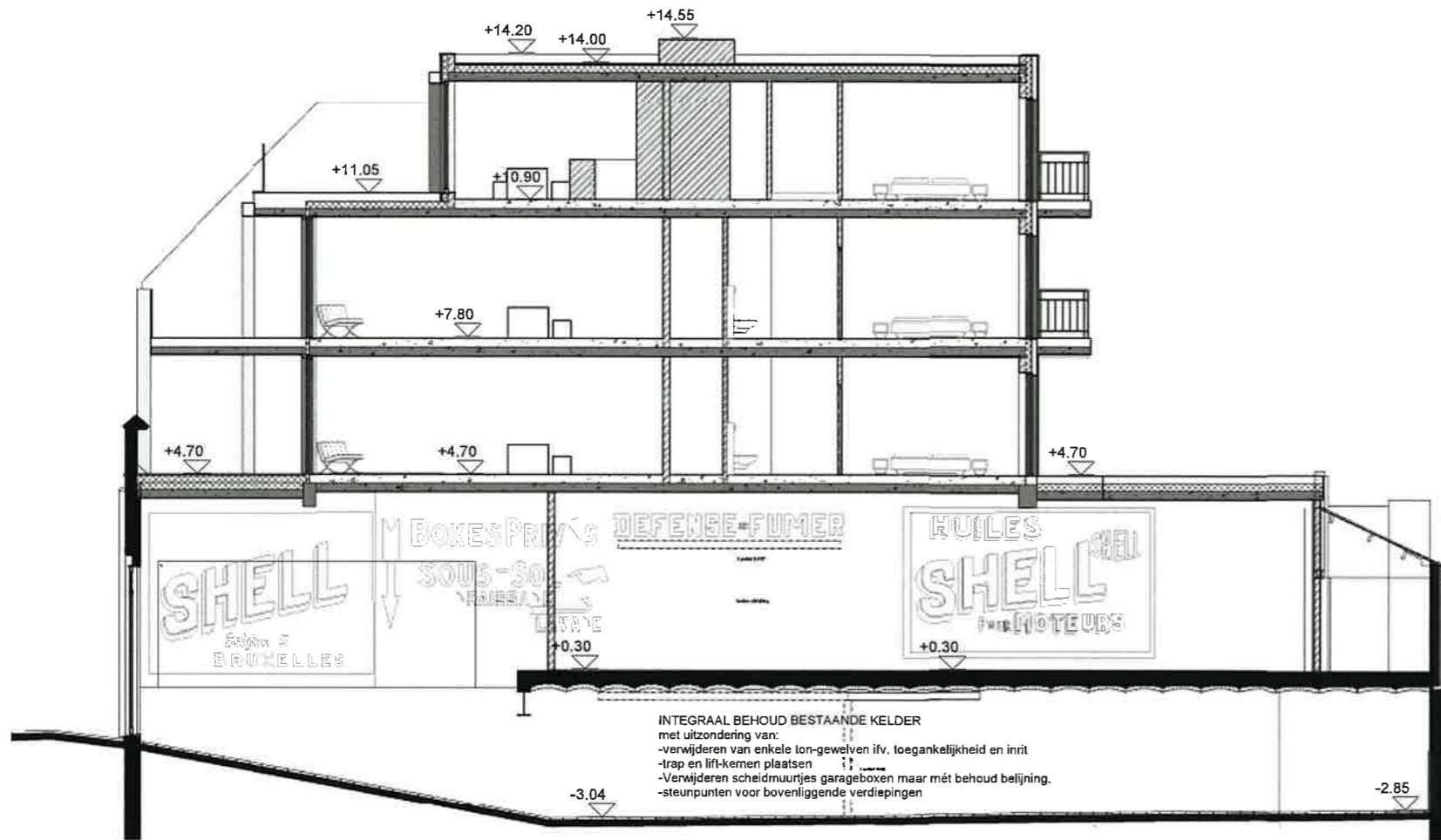

PROJECT

520.015

BOUWEN VAN EEN MEERGEZINSWONING EN RESTAURATIE ERFGOEDPAND

PROVINCIE

WEST-VLAANDEREN

GEMEENTE

8430 MIDDELKERKE

SITUERING

Leopoldlaan 41

KADASTER

1°AFD sct. B nr. 180v (89)

BPA

/

VERKADELING

BOUWHEER

BOUWHEER

THE ENGINE ROOM
Wijnegemsesteenweg 22/1
2970 SCHILDE



MYTH ARCHITECTS

BY HANS-CHRISTIAN DEMYTENAERE

HCDemyttenaere architectenbureau bvba 't Wallekje 104 8300 Knokke-Heist hcd@myth.be www.myth.be

PLAN OMGEVINGSVERGUNNING 20

BA_HCD52016_S_N_3_snedec

WIJZIGINGEN

UP_1	26/03/21	aanpassingen volgens opmerkingen brandweer
UP_2		
UP_3		
UP_4		
UP_5		
UP_6		
UP_7		
UP_8		
UP_9		

filename

schaal: var.

tek.: PVZ

datum:27/04/2021

Gezien en goedgekeurd
door het schepencollege van Middelkerke
in de zitting van 18-5-2021

Dossier OMV:2021006873

Dossier GM :2021/28

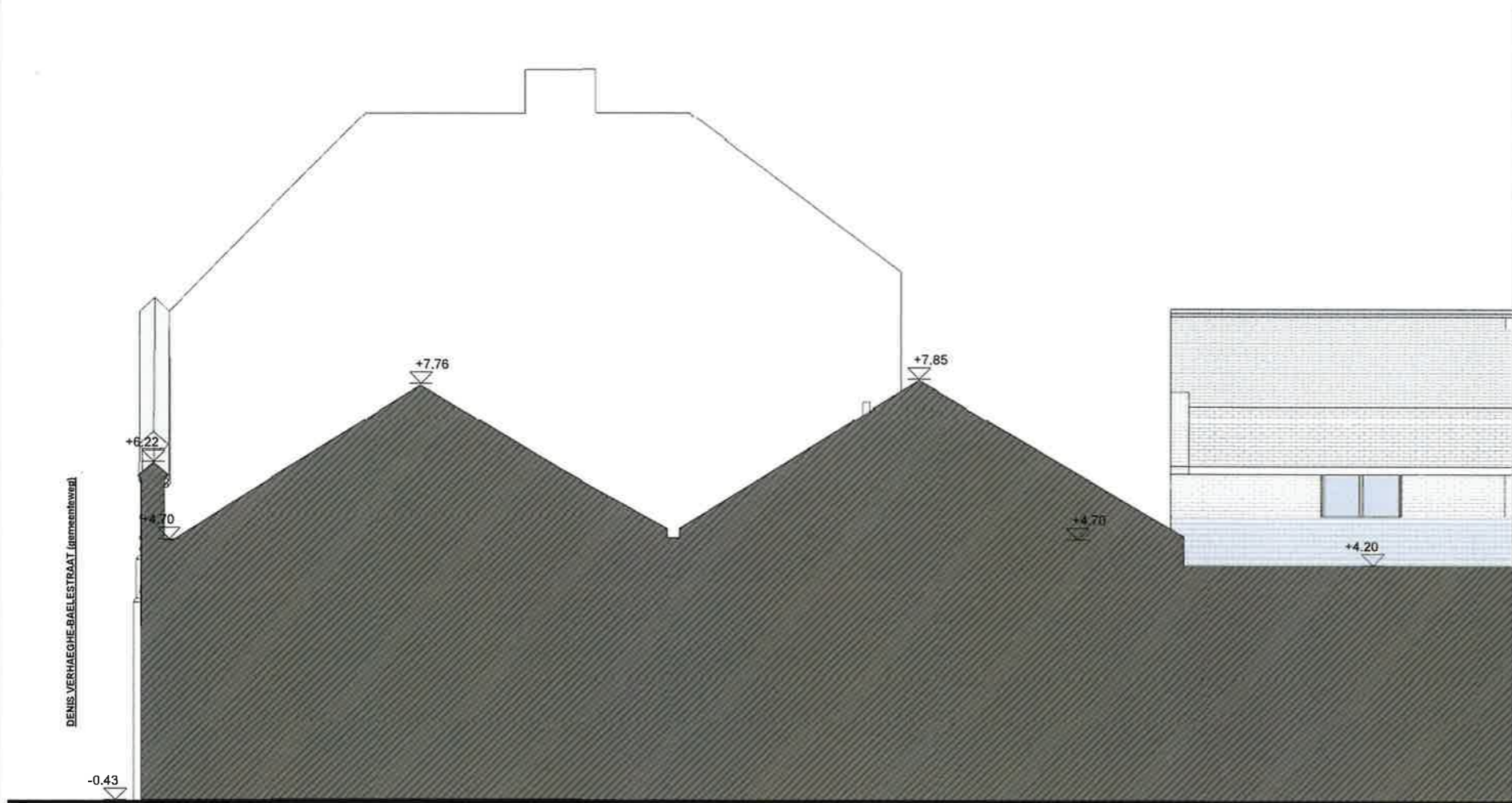

PROJECT

520.015

BOUWEN VAN EEN MEERGEZINSWONING EN RESTAURATIE ERFGOEDPAND

PROVINCIE	WEST-VLAANDEREN
GEMEENTE	8430 MIDDELKERKE
SITUERING	Leopoldlaan 41
KADASTER	1°AFD sct. B nr. 180v (89)
BPA	/
VERKAVELING	/

BOUWHEER

BOUWHEER	THE ENGINE ROOM Wijnegemsesteenweg 22/1 2970 SCHILDE
----------	--



MYTH ARCHITECTS

BY HANS-CHRISTIAN DEMYTTENAERE

HCDemyttenaere architectenbureau bvba 't Wallekje 104 8300 Knokke-Heist hcd@myth.be www.myth.be

PLAN OMGEVINGSVERGUNNING 10

BA_HCD52016_T_B_01_terrainprofiel

WIJZIGINGEN

UP_1	_____
UP_2	_____
UP_3	_____
UP_4	_____
UP_5	_____
UP_6	_____
UP_7	_____
UP_8	_____
UP_9	_____

filename _____ schaal: var. tek.: PVZ datum:12/01/2021

Handwritten signature and initials in blue ink.

Gezien en goedgekeurd
door het schepencollege van Middelkerke
in de zitting van 18-5-2021

Dossier OMV:2021006873

Dossier GM :2021/28

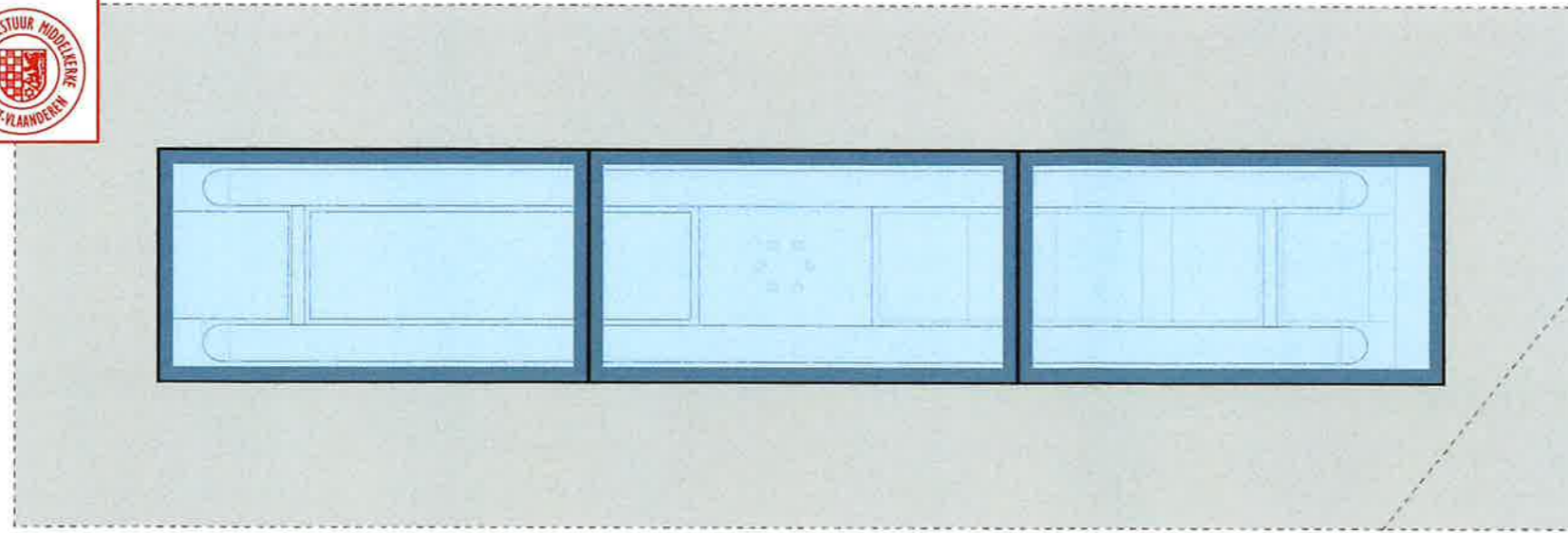

BOVENAANZICHT SMEERBRUG ONDER NIEUWE VLOEROPBOUW

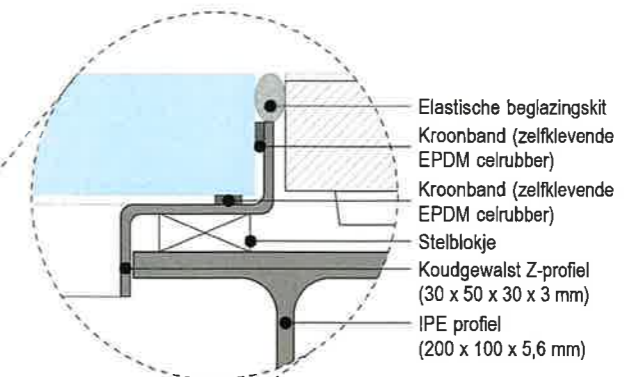

- Elastische beglazingskit
- Kroonband (zelfklevende EPDM celrubber)
- Kroonband (zelfklevende EPDM celrubber)
- Stelblokje
- Koudgewalst Z-profiel (30 x 50 x 30 x 3 mm)
- IPE profiel (200 x 100 x 5,6 mm)

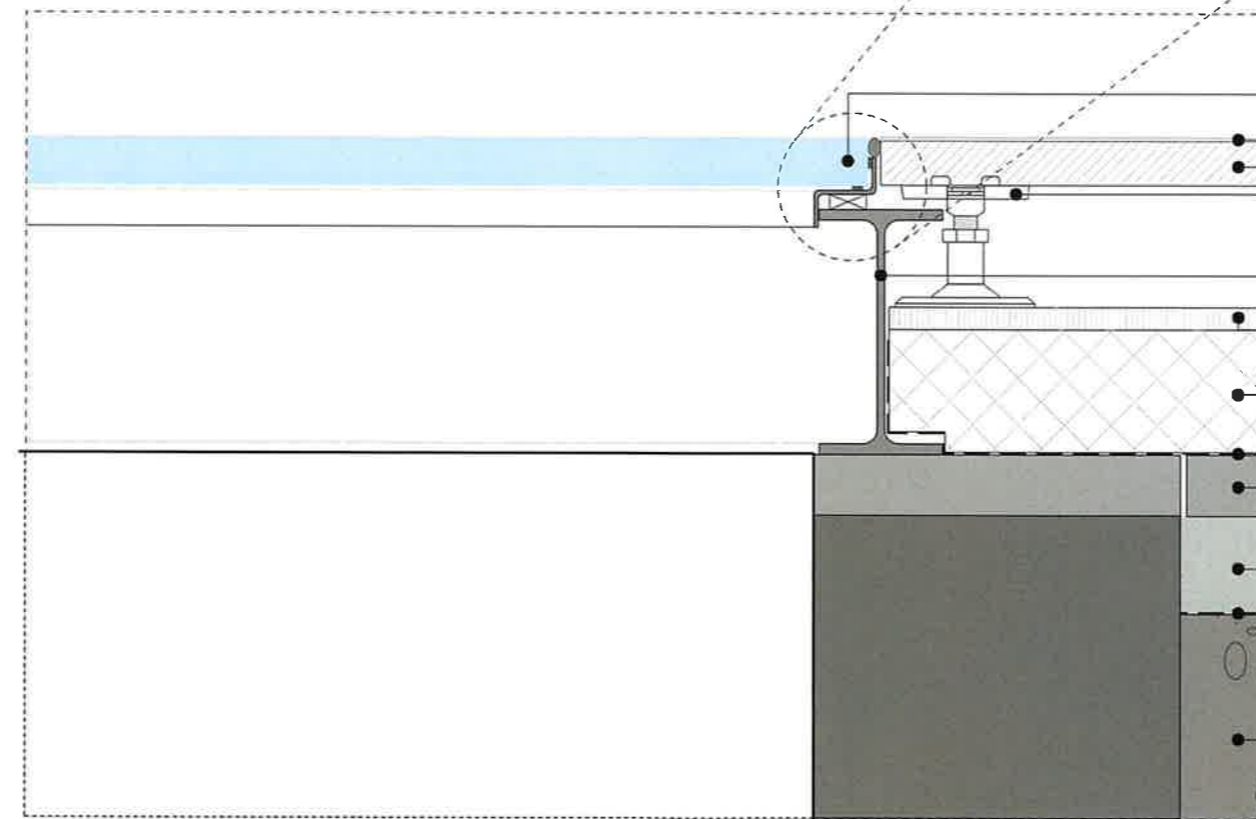

- Gehard gelamineerd glas (dikte volgens voorschriften fabrikant)
- Vloerafwerking
- Volle vloerpanelen verhoogde vloer (dikte ~ belasting)
- Vijzels verhoogde vloer
- IPE profiel (200 x 100 x 5,6 mm)
- Watervaste multiplex (18 mm)
- Harde isolatieplaten (PUR - 10 cm)
- PE folie
- Betontegels (30 x 30 x 5 cm)
- Chape (8 cm)
- PE folie
- Draagconstructie ondergrondse parkeergarage

bouwheer

wijzigingen

handtekening voor akkoord

wijzigingen	handtekening voor akkoord
A datum type aanpassing	
B	
C	
D	
E	
F	
G	

plannen onder voorbehoud van studie technieken.
meubels louter ter informatie.
Dit plan blijft steeds eigendom van MYTH ARCHITECTS.
Geen reproductie zonder toelating.

schaal
1 : 6

versie A
Datum 12/01/2021
Medewerker PVZ



MYTH ARCHITECTS

BY HANS-CRISTIAN REMYTTENAERE

Gezien en goedgekeurd
door het schepencollege van Middelkerke
in de zitting van 18-5-2021

Dossier OMV:2021006873

Dossier GM :2021/28



† Walleetje 104 | B-8300 Knokke-Heist | T 050 62 37 79 | hcd@myth.be | www.myth.be

BA_HCD52016_D_N_02_detail muurschildering



bouwheer

wijzigingen	handtekening voor akkoord
A datum type aanpassing	
B	
C	
D	
E	
F	
G	

plannen onder voorbehoud van studie technieken,
meubels louter ter informatie.
Dit plan blijft steeds eigendom van MYTH ARCHITECTS.
Geen reproductie zonder toelating.

schaal

versie	A
Datum	12/01/2021
Medewerker	PVZ

Gezien en goedgekeurd
door het schepencollege van Middelkerke
in de zitting van 18-5-2021

Dossier OMV:2021006873

Dossier GM :2021/28



Nieuwe invulwand cf. plannen nieuwe toestand

gelijke nieuwe deuropening

SHELLUBRICATION

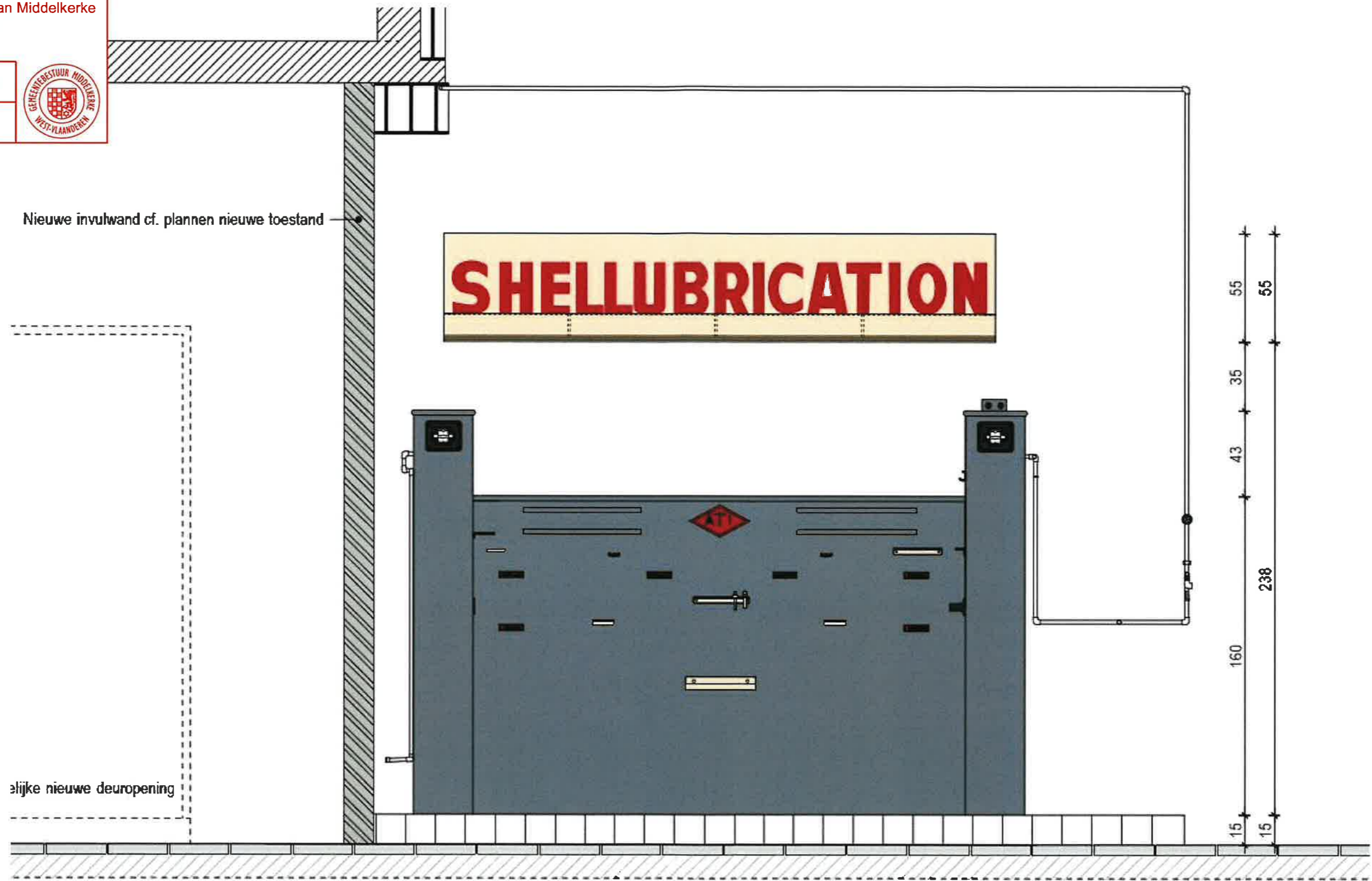

† Walleje 104 | B-8300 Knokke-Heist | T 050 62 37 79 | hcd@myth.be | www.myth.be

BA_HCD52016_D_N_03_detail brug



MYTH ARCHITECTS
BY HANS-CHRISTIAN DEMYTTENAERE

bouwheer

wijzigingen handtekening voor akkoord

wijzigingen	handtekening voor akkoord
A datum type aanpassing	
B	
C	
D	
E	
F	
G	

plannen onder voorbehoud van studie technieken, meubels louter ter informatie. Dit plan blijft steeds eigendom van MYTH ARCHITECTS. Geen reproductie zonder toelating.

schaal

versie A
Datum 12/01/2021
Medewerker PVZ



Willy DE ROUCK
Landmeter-expert LAN040572
053/83.24.50
0475/70.71.83
willy@drds.be
www.drds.be
Hooglareweg 31 - 9450 HAALERT

PLAN BASISAKTE

MIDDELKERKE
1e AFDELING
SECTIE B
PERCEELNUMMER
180/V/89

27 oktober 2021

Schaal: 1/100

Dossiernummer: 5650

Leopoldlaan 41 - 8430 MIDDELKERKE

Plan netto vloeroppervlaktes

Opgemaakt op basis van het architectenplan van MYTH ARCHITECTS by Hans-Christiaan DEMYTENAERE dd. 27/04/2021

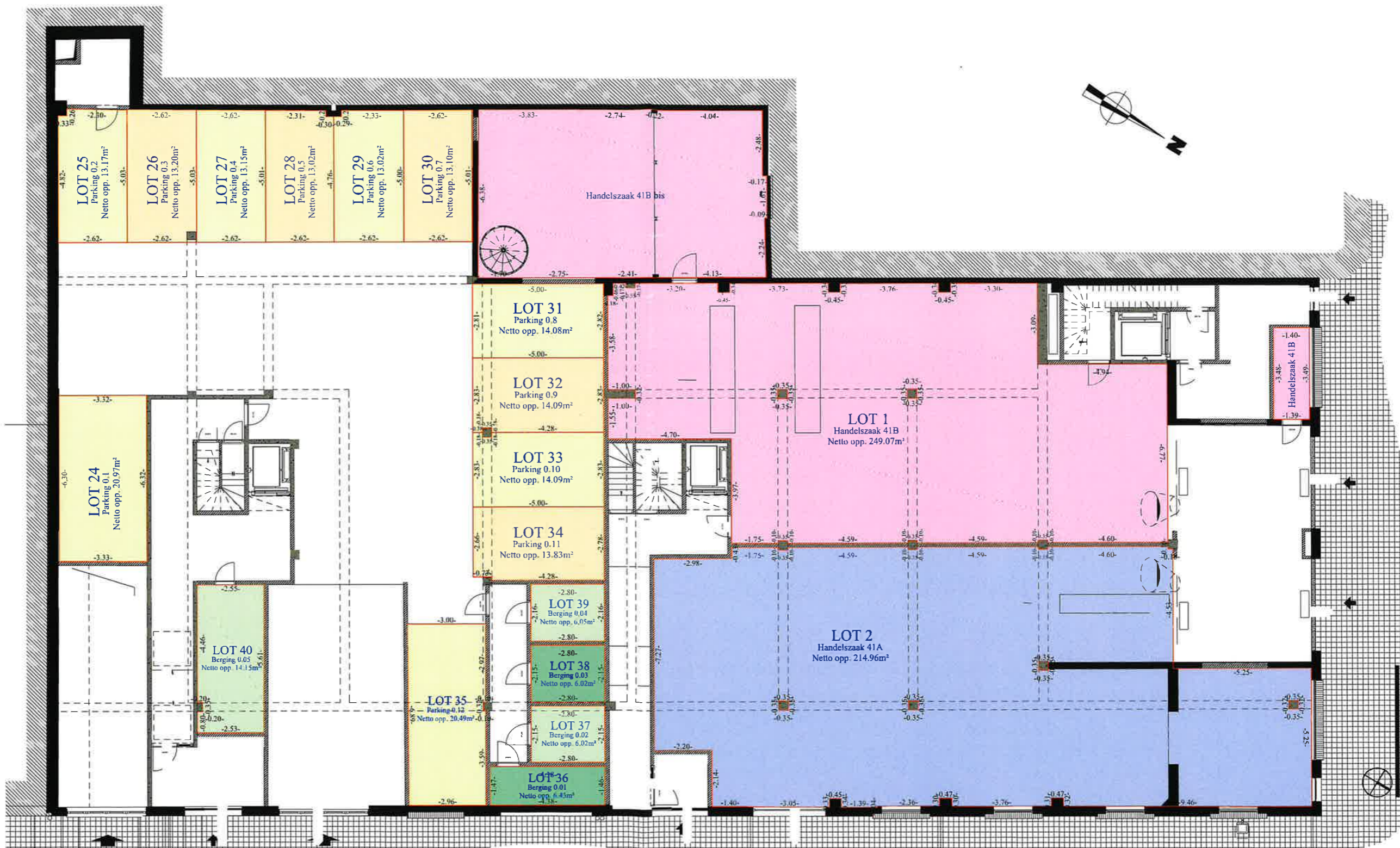

GELIJKVLOERS



Willy DE ROUCK
Landmeter-expert LAN040572
053/83.24.50
0475/70.71.83
willy@drds.be
www.drds.be
Hooglareweg 31 - 9450 HAALTERT

PLAN BASISAKTE

MIDDELKERKE
1e AFDELING
SECTIE B
PERCEELNUMMER
180/V/89

27 oktober 2021

Schaal: 1/100

Dossiernummer: 5650

Leopoldlaan 41 - 8430 MIDDELKERKE

Plan netto vloeroppervlaktes

Opgemaakt op basis van het architectenplan van MYTH ARCHITECTS by Hans-Christiaan DEMYTENAERE dd. 27/04/2021



EERSTE VERDIEPING



Willy DE ROUCK
Landmeter-expert LAN040572
053/83.24.50
0475/70.71.83
willy@drds.be
www.drds.be
Hooglareweg 31 - 9450 HAALERT

PLAN BASISAKTE

MIDDELKERKE
1e AFDELING
SECTIE B
PERCEELNUMMER
180/V/89

27 oktober 2021

Schaal: 1/100

Dossiernummer: 5650

Leopoldlaan 41 - 8430 MIDDELKERKE

Plan netto vloerooppervlaktes

Opgemaakt op basis van het architectenplan van MYTH ARCHITECTS by Hans-Christiaan DEMYTENAERE dd. 27/04/2021



TWEEDE VERDIEPING



Willy DE ROUCK
 Landmeter-expert LAN040572
 053/83.24.50
 0475/70.71.83
 willy@drds.be
 www.drds.be
 Hooglareweg 31 - 9450 HAALERT

PLAN BASISAKTE

MIDDELKERKE
 1e AFDELING
 SECTIE B
 PERCEELNUMMER
 180/V/89

27 oktober 2021

Schaal: 1/100 Dossiernummer: 5650

Leopoldlaan 41 - 8430 MIDDELKERKE

Plan netto vloeroppervlaktes

Opgemaakt op basis van het architectenplan van MYTH ARCHITECTS by Hans-Christiaan DEMYTTENAERE dd. 27/04/2021



Handwritten signature in blue ink.

DERDE VERDIEPING