



Bien Sûr.

Bureau Technique Verbruggen asbl www.btvcontrol.be

- BTV Antwerpen Tél. 03 216 28 90 btv.antwerpen@btvcontrol.be
- BTV Brabant-Wallon Tél. 081 65 84 59 btv.brabantwallon@btvcontrol.be
- BTV Bruxelles Tél. 02 230 81 82 btv.brussel@btvcontrol.be
- BTV Hainaut Tél. 064 33 64 55 btv.hainaut@btvcontrol.be
- BTV Liège Tél. 04 253 19 72 btv.liege@btvcontrol.be
- BTV Limburg Tél. 011 42 18 34 btv.limburg@btvcontrol.be
- BTV Namur / Luxembourg Tél. 083 21 35 27 btv.namur@btvcontrol.be
- BTV Oost-Vlaanderen Tél. 09 252 45 45 btv.oostvlaanderen@btvcontrol.be
- BTV Vlaams-Brabant Tél. 016 63 47 45 btv.vlaamsbrabant@btvcontrol.be
- BTV West-Vlaanderen Tél. 056 70 54 05 btv.westvlaanderen@btvcontrol.be

EAN: _____
 Ref.: _____ Compteur n°: 56954890
 Index: zone P74303 Nuit 055822

V. ref.: _____ N. Ref.: _____ Rapport N°: 395/170123/02

**PROCES-VERBAL DE CONTROLE D'UNE
 INSTALLATION ELECTRIQUE BASSE TENSION**

ADRESSE DE L'INSTALLATION: Rue Neuve, 43
4050 Cassinse

PROPRIETAIRE: _____
 Adresse: Idem

DEMANDEUR: _____
 Adresse: _____

INSTALLATEUR: EXLIANT + IPEA
 Adresse: _____

TVA ou CI: 088390286

DESCRIPTION GENERALE, CARACTERISTIQUES, RECHERCHE ET MESURES:

Date du contrôle: 23-01-2017 Type de contrôle: examen de conformité premier contrôle visite de contrôle suivant:

(RGIE art. 270) (RGIE art. 271) (RGIE art. 276) (RGIE art. 276bis) (A.R.412.2012) (RGPT art.262) (R.T. art. 231) (Prescriptions distributeur)

Type d'installation: Nouvelle - Extension - Modification - Temporaire - Renforcement - Vente d'habitation; Type locaux: habitation

Début travaux: Fondations avant - après 01.10.81 - Installation électrique avant - après 01.10.81 - 01.01.83 RGIE art. 86

Raccordement: Tension 230 V Protection raccordement 10 A

Câble d'alimentation, tableau. princ.: 4 X 6 mm² Inter.gén.: type A30004/630

Type électrode de terre: boucle - barres - piquets - conducteur horizontal Schéma: TI

Nombre de tableaux: 2; Nombre de circuits term.: 11+005; RA: 214 Ohm; RI tot 740 MOhm

Facteurs d'influences externes: _____

DESCRIPTION: _____

VOIR SCHEMAS EN ANNEXE

CONTROLES effectués: voir verso

INFRACTIONS CONSTATÉES ET/OU NOTES:

LIQUENT

PROCES-VERBAL DE CONFORMITE	
Vu le	
le responsable du distributeur	
nom	
signature	

NOTE - le consommateur passe par ses les parties
 visitées et accessibles

- CONCLUSION**
- 1. L'installation est **conforme**. Les bornes d'entrées du DPCDR général sont scellées et les schémas unifilaires et de situation ont été visés. L'installation doit être vérifiée avant le 23-01-2017 (art. 271 RGIE) ainsi qu'avant mise en service après modification ou extension importante exécutée avant cette date.
 - 2. L'installation n'est **pas conforme**
 - 3. L'installation peut être maintenue en service pour autant qu'il soit remédié sans retard aux infractions mentionnées et pour autant que les mesures nécessaires soient prises pour que l'installation ne présente pas de danger pour les personnes et les biens. L'installation n'est **pas conforme**. L'installation doit être vérifiée par le (même) organisme avant le : _____

DEVOIRS DU PROPRIETAIRE, GESTIONNAIRE OU LOCATAIRE : VOIR VERSO.

L'agent visiteur,
 (N°, nom, signature) Conradino F/200



pour Le Directeur,

Hall ter. SAM,
Living, CH 1, CH 2
(éclairage)

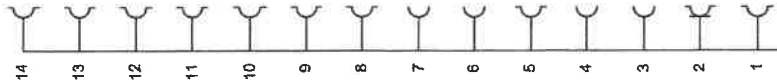

2P - 16A
XVB 3G2,5



2P - 16A
XVB 3G2,5



2P - 32A
XVB 3G6
Cuisine
électrique



2P - 16A
XVB 3G2,5



2P - 16A
XVB 3G2,5



2P - 16A
XVB 3G2,5



2P - 16A
XVB 3G2,5



2P - 16A
XVB 3G2,5



2P - 16A
XVB 3G2,5



2P - 16A
XVB 3G2,5



2P - 16A
XVB 3G2,5



2P - 63A



2P - 63A



2P - 63A



2P - 63A



2P - 63A



2P - 63A



2P - 63A



2P - 63A



2P - 63A



2P - 63A



2P - 63A



2P - 63A



2P - 63A



2P - 63A



2P - 63A



2P - 63A



2P - 63A



2P - 63A



2P - 63A



2P - 63A



2P - 63A



2P - 63A



2P - 63A



2P - 63A



2P - 63A



2P - 63A



2P - 63A



2P - 63A



2P - 63A



2P - 63A



2P - 63A



2P - 63A



2P - 63A



2P - 63A



2P - 63A



2P - 63A



2P - 63A



2P - 63A



2P - 63A



2P - 63A



2P - 63A



2P - 63A



2P - 63A



2P - 63A



2P - 63A



2P - 63A



2P - 63A



2P - 63A



2P - 63A



2P - 63A



2P - 63A



2P - 63A



2P - 63A



2P - 63A



2P - 63A



2P - 63A



2P - 63A



2P - 63A



2P - 63A



2P - 63A



2P - 63A



2P - 63A



2P - 63A



2P - 63A



2P - 63A



2P - 63A



2P - 63A



2P - 63A



2P - 63A



2P - 63A



2P - 63A



2P - 63A



2P - 63A



2P - 63A



2P - 63A



2P - 63A



2P - 63A



2P - 63A



2P - 63A



2P - 63A



2P - 63A



2P - 63A



2P - 63A



2P - 63A



2P - 63A



2P - 63A



2P - 63A



2P - 63A



2P - 63A



2P - 63A



2P - 63A



2P - 63A



2P - 63A



2P - 63A



2P - 63A



2P - 63A



2P - 63A



2P - 63A



2P - 63A



2P - 63A



2P - 63A



2P - 63A



2P - 63A



2P - 63A



2P - 63A



2P - 63A



2P - 63A



2P - 63A



2P - 63A



2P - 63A



2P - 63A



2P - 63A



2P - 63A



Rez de chaussée

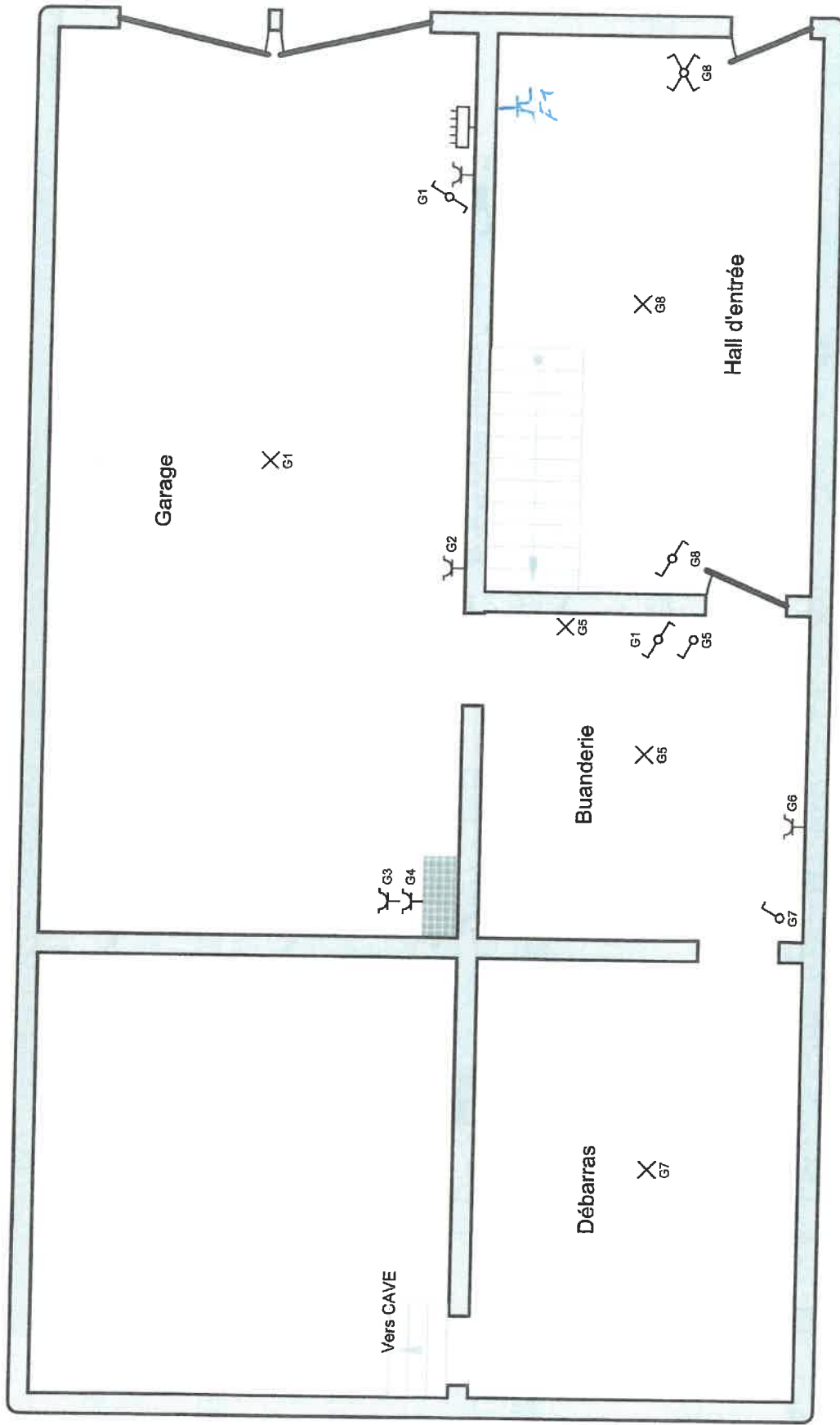

Organisme agréé

La W-ol-soft



Schéma dessiné par :

Adresse de l'installation électrique

Rue Neuve 43
BASSENGE

Installateur

p. 2/5
Schéma de position

Date: 22-01-17

1er étage

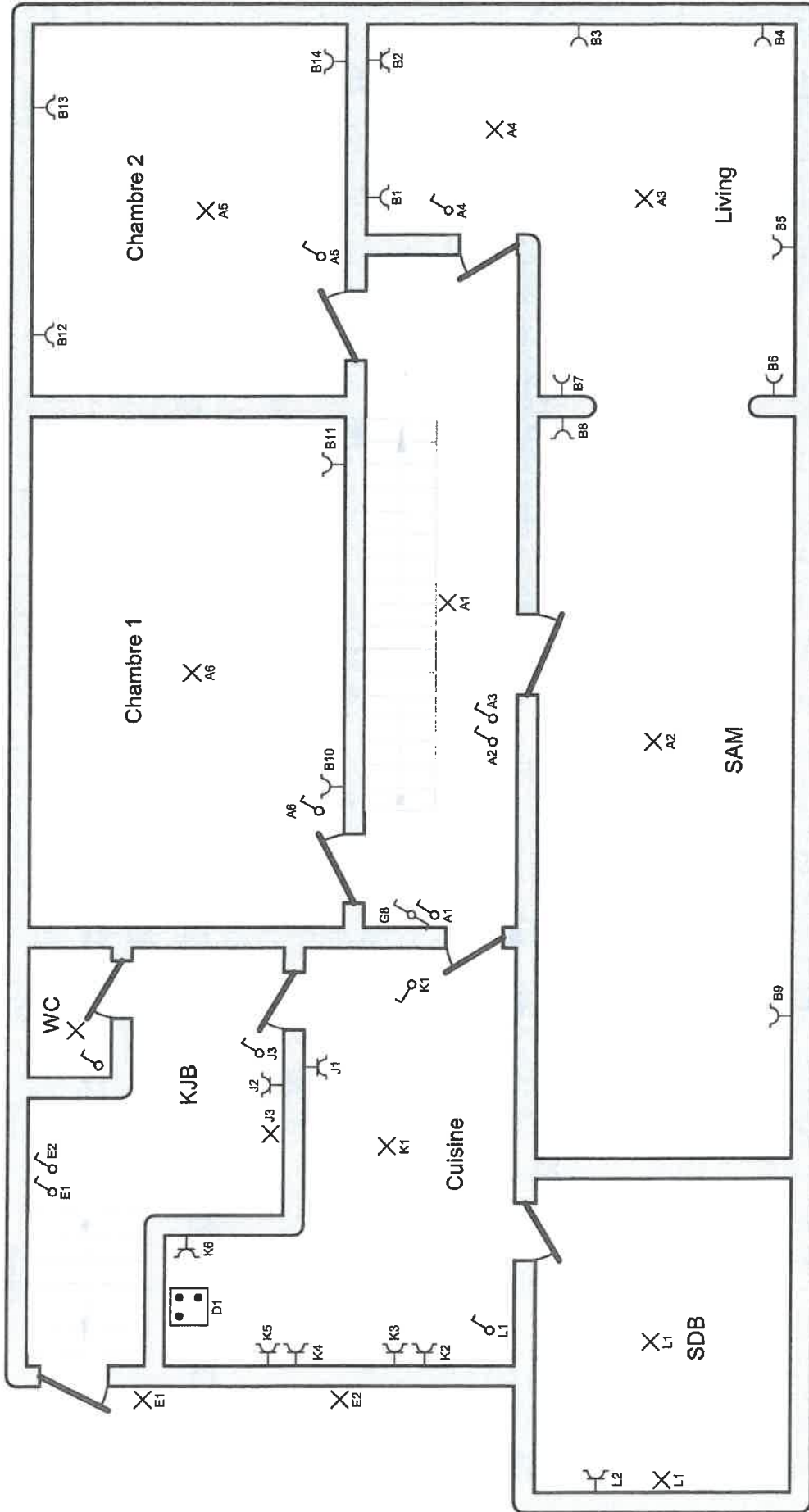

<p>Organisme agréé</p> <p><i>Le 23.01.2017</i></p>	<p>Adresse de l'installation électrique</p> <p>Rue Neuve 43 BASSENGE</p>	<p>Installateur</p> <p><i>4000</i></p>	<p>p. 3/5</p> <p>Schéma de position</p> <p>Date: 22-01-17</p>
<p>Schéma dessiné par :</p> <p style="text-align: center;"></p>			

Abri de jardin

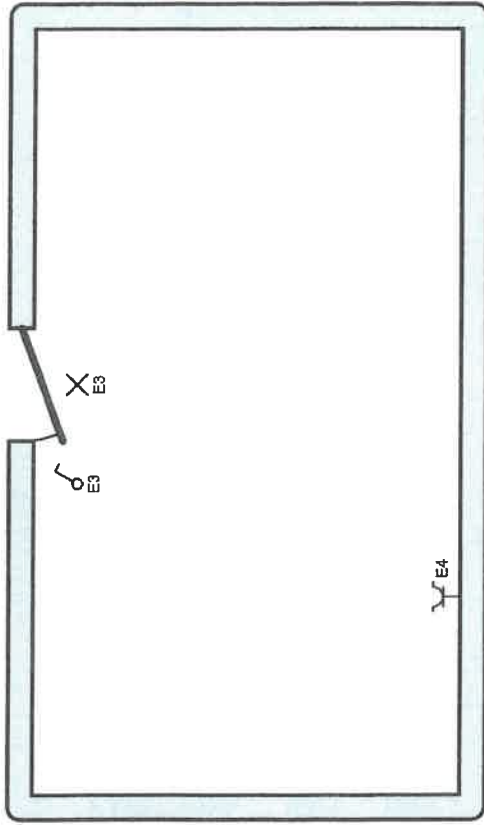

Organisme agréé

22-01-2017



Adresse de l'installation électrique

Rue Neuve 43
BASSENGE

Installateur

... stade 61

p. 4/5
Schéma de position

Date: 22-01-17

Schéma dessiné par :

