

Vitvoering terplaatsse  
 begonnen voor  
 01-06-2023  
 Buisse

Eendradschema

Installatieadres  
 Rijweg 104  
 3020 Herent

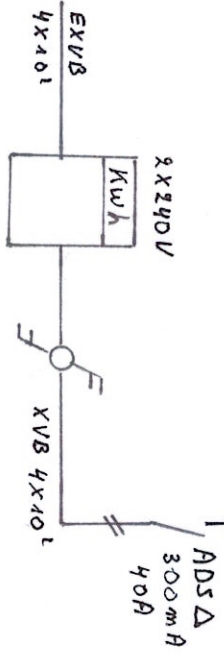
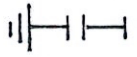
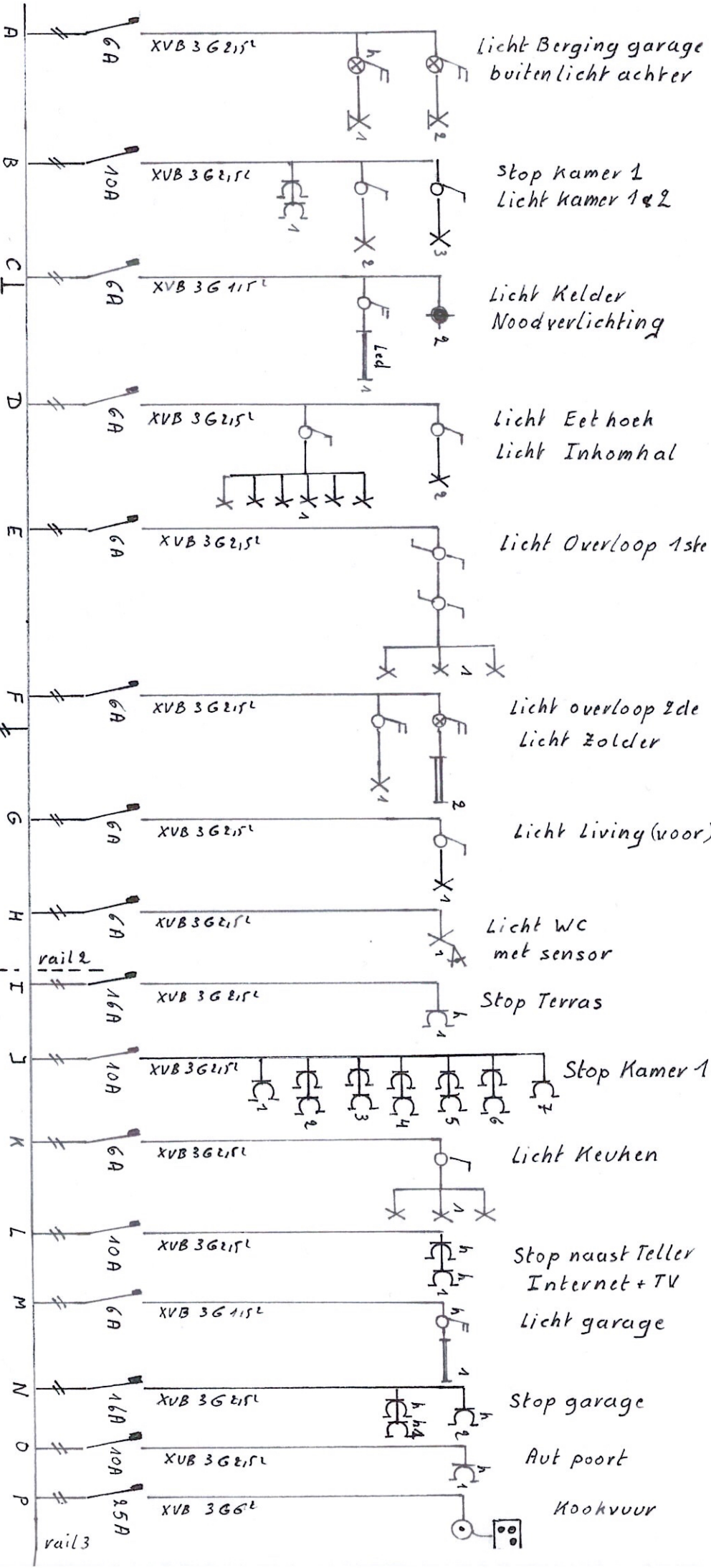

1-03-2024

Afgevaardigd erkend  
 controle organisme  
 CONTROLEORGANISME  
 20 BOHEIDEN  
 Hans Moens  
 1111 Onderzoek

De verantwoordelijke voor de  
 uitvoering v/h werk  
 GCV De Weerd & Co  
 De Weerd Willy  
 Pulsbeaan 178  
 3140 Neerbergen  
 BTW0598753878

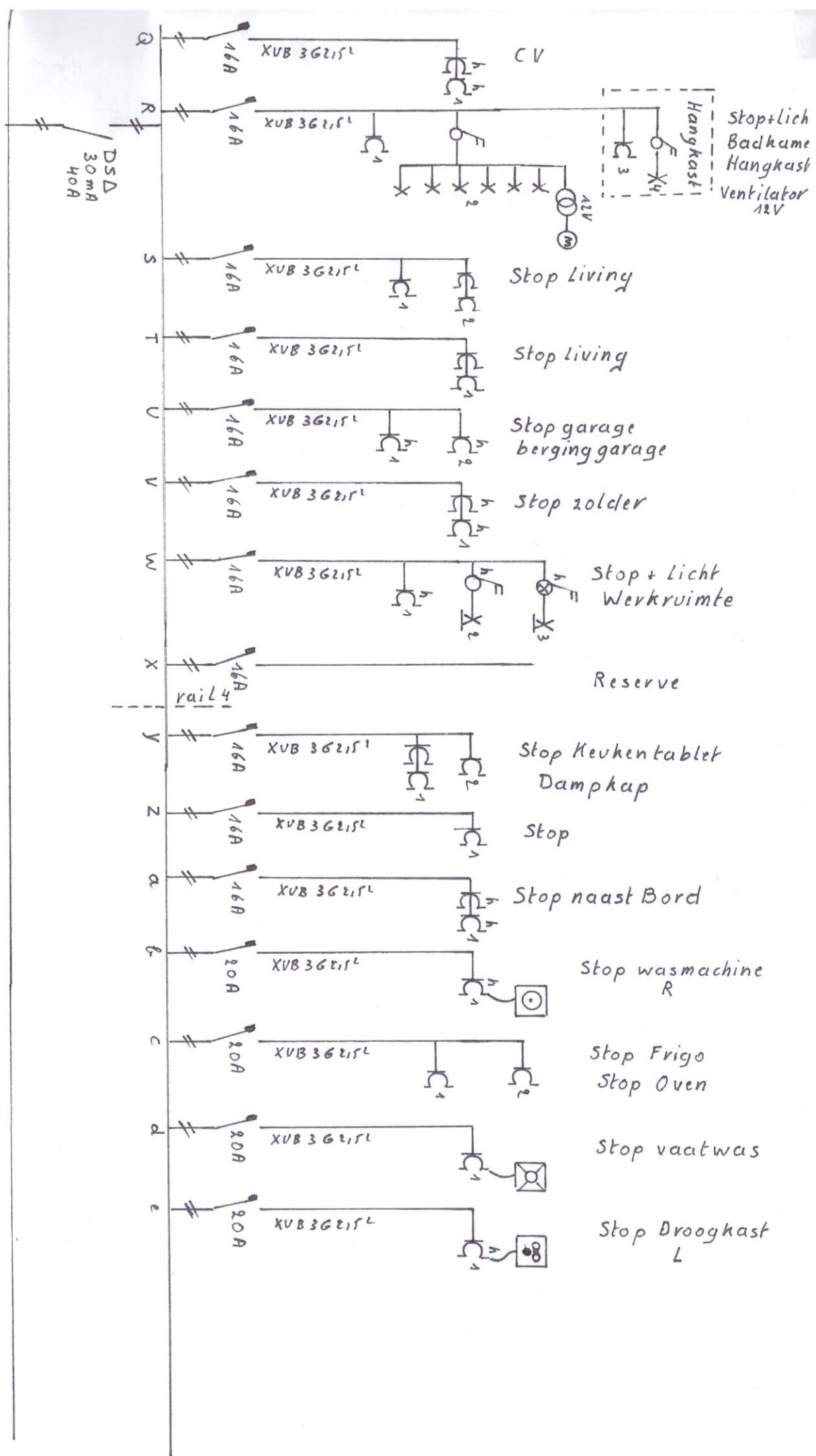

Situatieschema  
Kelder & Zolder

Installatieadres  
Rijweg 104  
3020 Herent

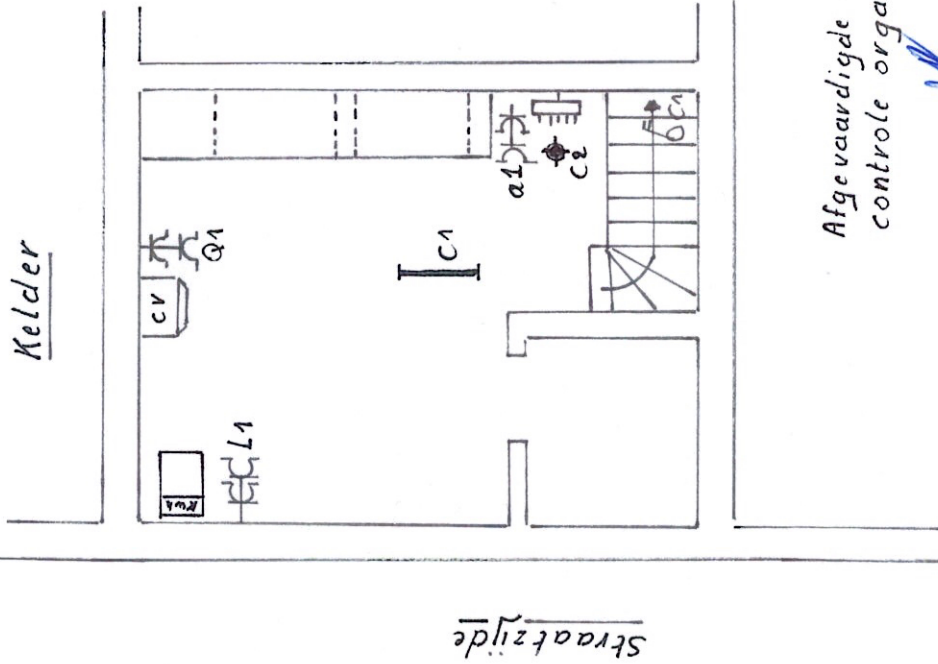
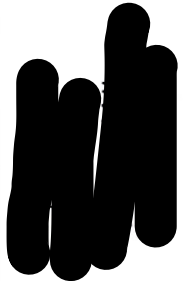

Afgevaardigde erkend  
controle organisme

CONTOLEORGANISME  
vzw  
20 BONHEIDEN  
Hans Moons  
Agent Onderzoeker

1-03-2024

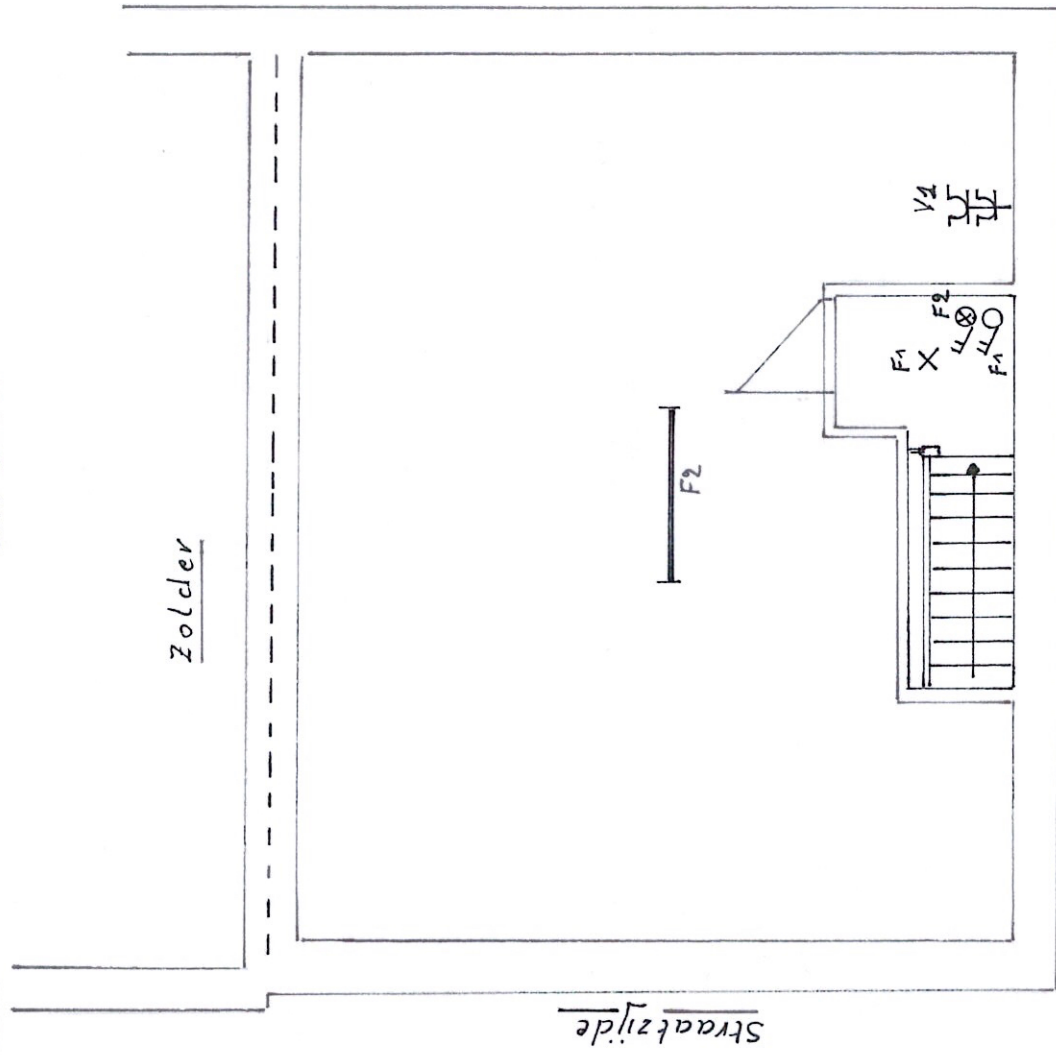

De verantwoordelijke voor de  
uitvoering v/h werk

GCV De Weerdt & Co  
De Weerdt Willy  
Putsebaan 178  
3140 Kreebergen

*bewijst*

BTW 0598753878

Situatieschema  
Gelijvloers

Installatieadres  
Rijweg 104  
3020 Herent

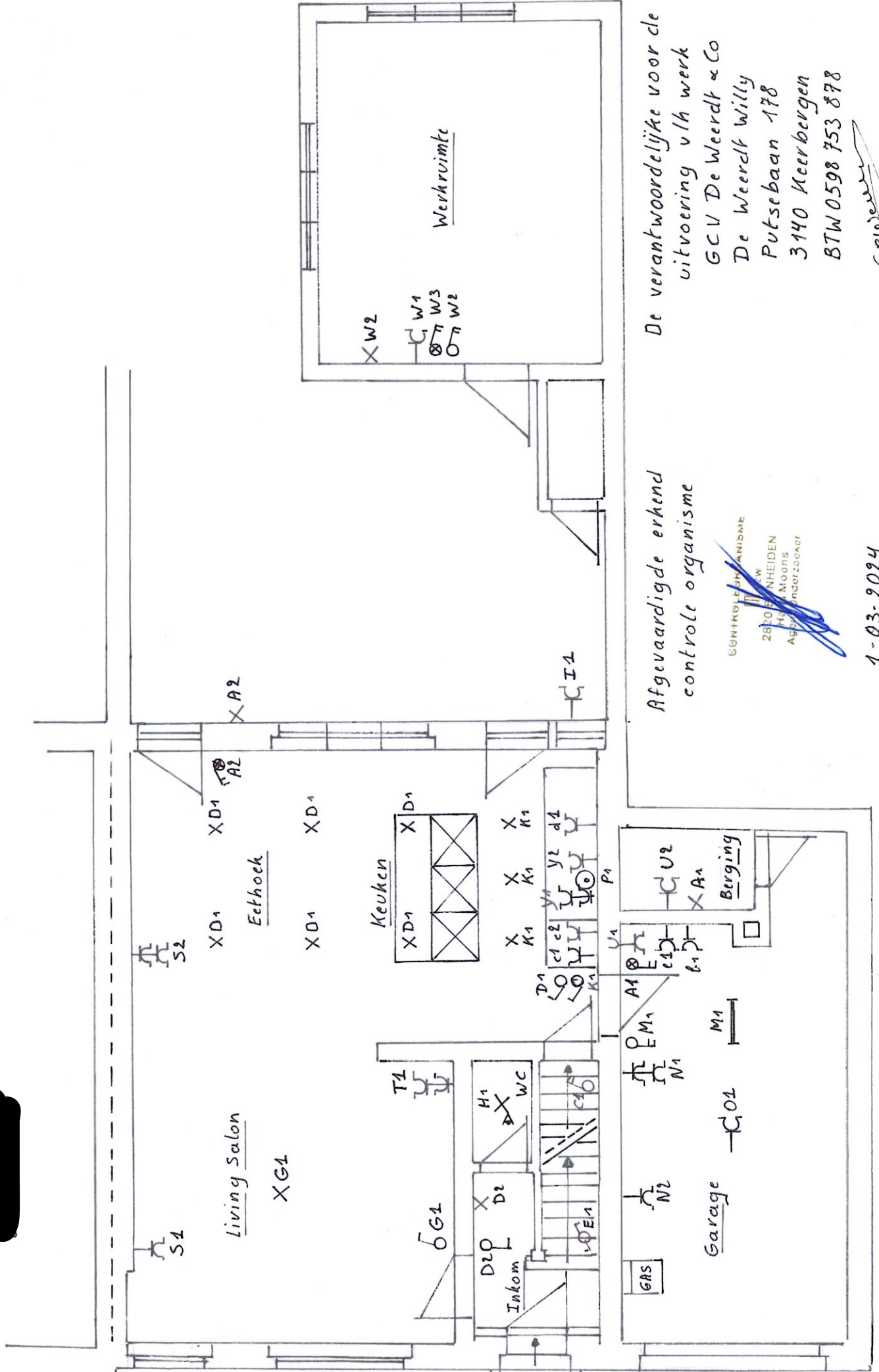

De verantwoordelijke voor de  
uitvoering v/h werk  
GCV De Weerdt & Co  
De Weerdt Willy  
Putsebaan 178  
3140 Meerbergen  
BTW 0598 753 878

Afgevaardigde erkend  
controle organisme

~~CONTROLE ORGANISME  
28300  
NHEIDEN  
MOONS  
AGS  
INDUSTRIE~~

1-03-2024

*Gedrukt*

Situatieschema  
1ste verdiep

Installatieadres  
Rijweg 404  
Herent 3020

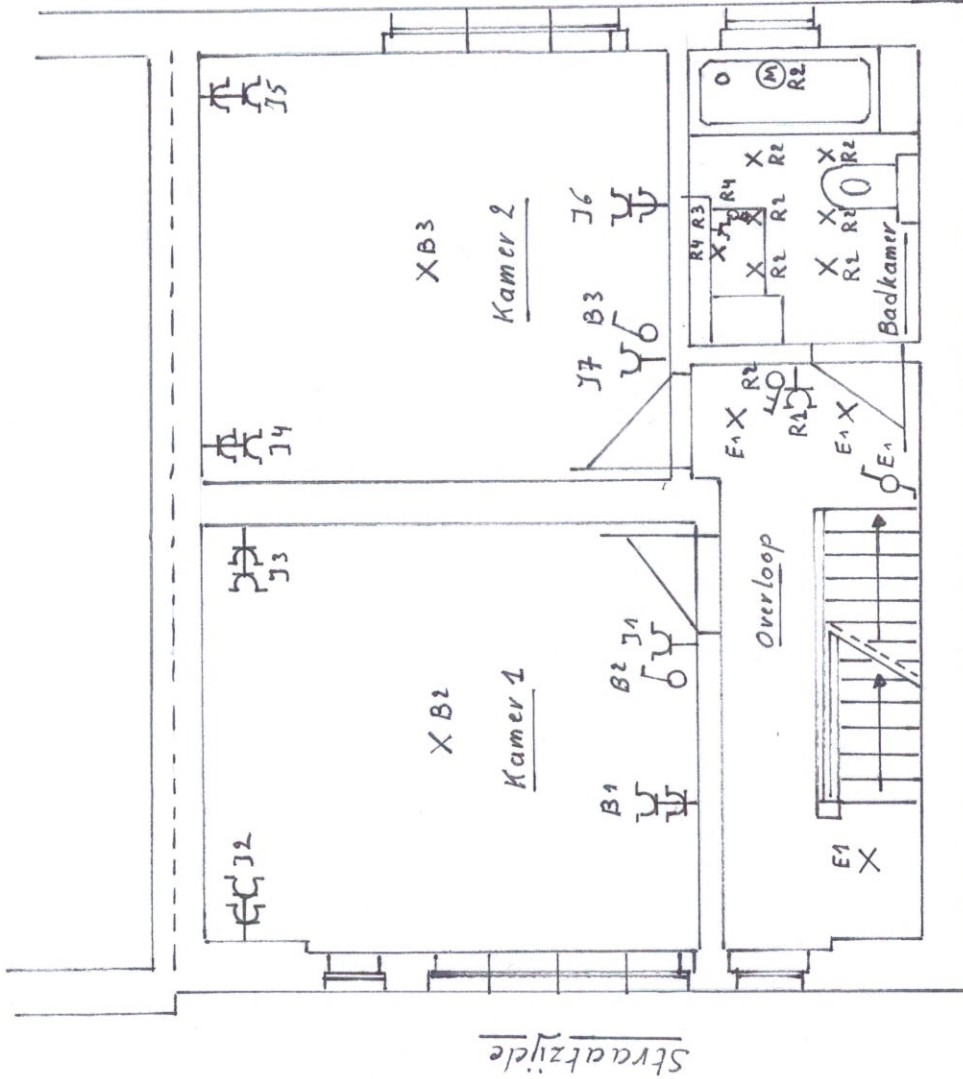

Afgevaardigde erkend  
controle organisme

De verantwoordelijke voor de  
uitvoering v/h werk  
GCV De Weerdt & Co  
De Weerdt Willy  
Putsebaan 178  
3140 Keerbergen  
BTW 0598 753 898

CONTROLEORGANISME  
GCV DE WEEZ  
2820 KEERBERGEN  
H. DE WEEZ  
ASBL  
[Signature]

1-03-2024