

PROVINCE DU BRABANT  
COMMUNE DE WAVRE (VILLE)

PLAN. N° 1

PROPRIÉTÉ DE M<sup>r</sup> & M<sup>me</sup> LACROIX-CAMPINAIRE GASTON  
et M<sup>r</sup> & M<sup>me</sup> LACROIX-HAYE FREDDY.

située à Wavre, n° 39, chaussée des Vignes  
cadastrée Section. D. n° 204, V-X-Y, pties et y domiciliés

36

tél: 25707

PROJET DE TRANSFORMATION APRÈS DEMOTION DES  
ANNEXES QUI MENACENT DE RUÏNE

réservé à l'administration

remarques, modifications, observations.

PLAN DES BATIMENTS EXISTANTS & FAÇADE A RUE  
PLAN DU REZ-DE-CHAUSSEE TRANSFORMÉ.  
FAÇADE TRANSFORMÉE  
COUPES. A - B & C - D.

echelle: 2 %.

plan joint à ma demande d'autorisation  
de bâtir, en date du 19/8/1973,  
approuvé, le 16/8/1973  
les propriétaires

Dréssé, le 7/7/1973, par l'architecte.  
VANGEST, VICTOR.  
inscrit. à l'Ordre des Architectes  
du Brabant  
domicilé à Wavre, n° 3, chaussée des  
Gaulois. tél: 010 / 23783

l'entrepreneur  
approuvé pour execution conforme  
le

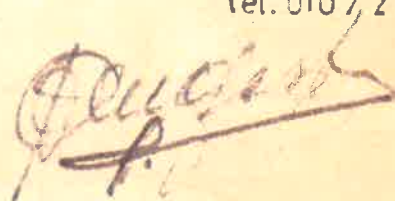





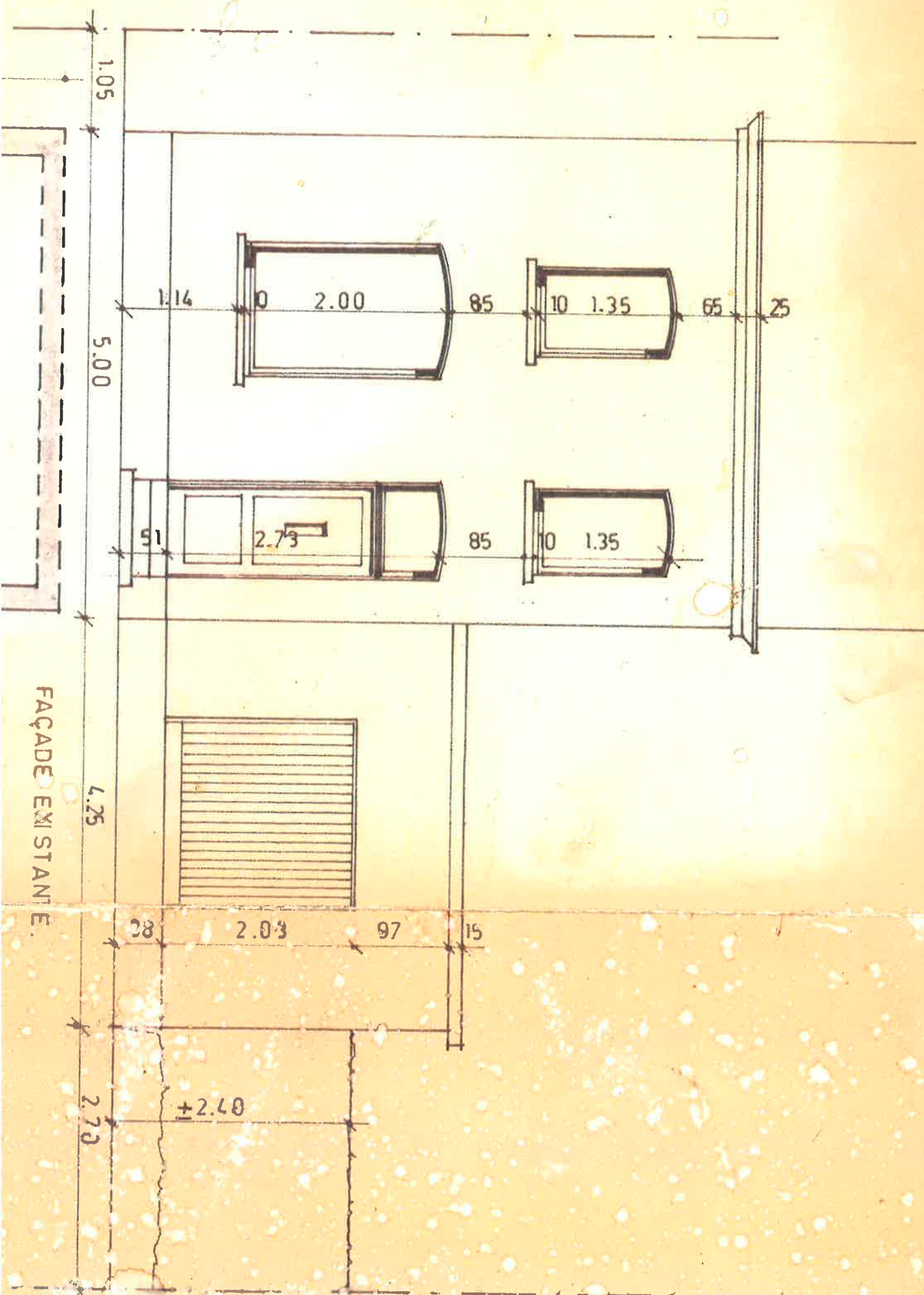



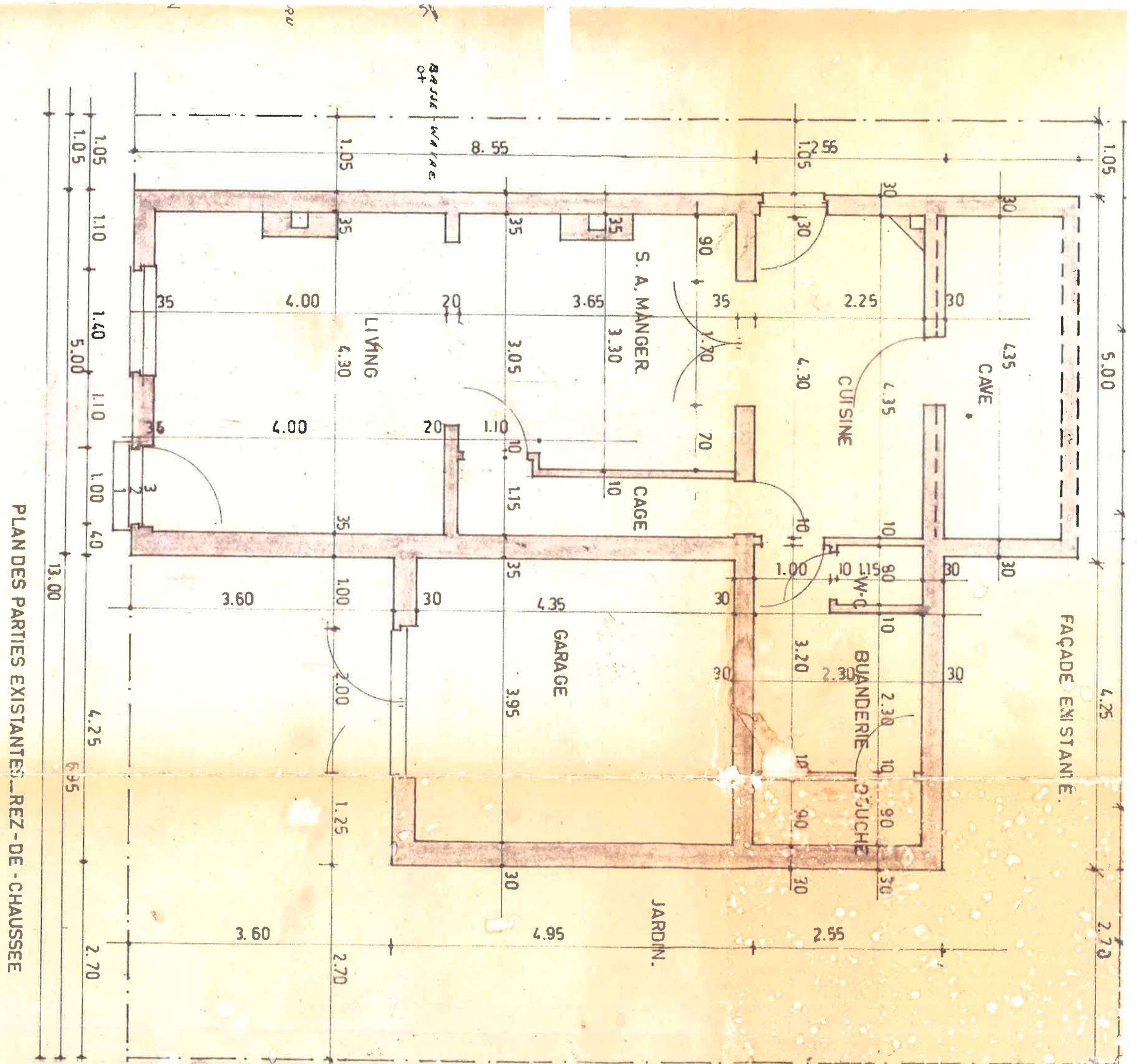







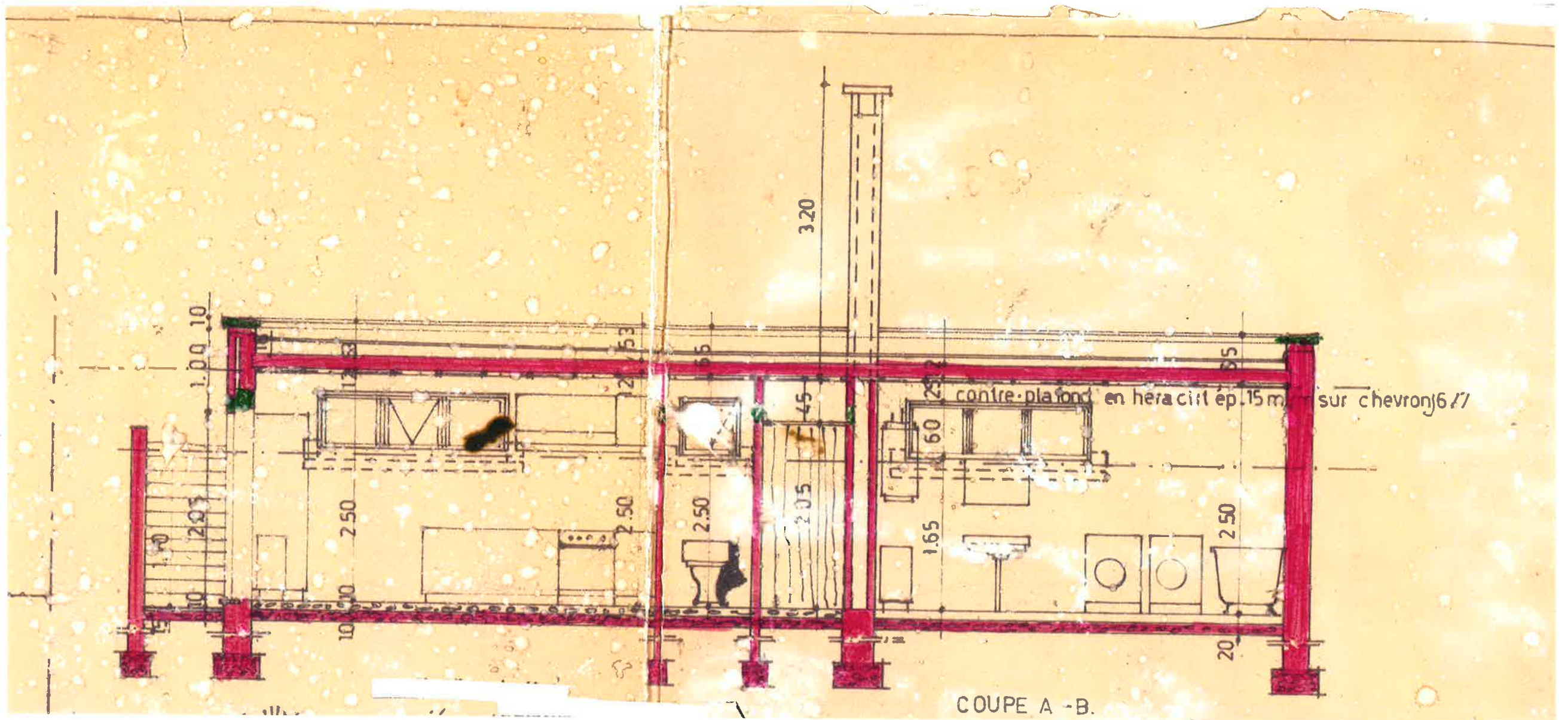

COUPE A - B.



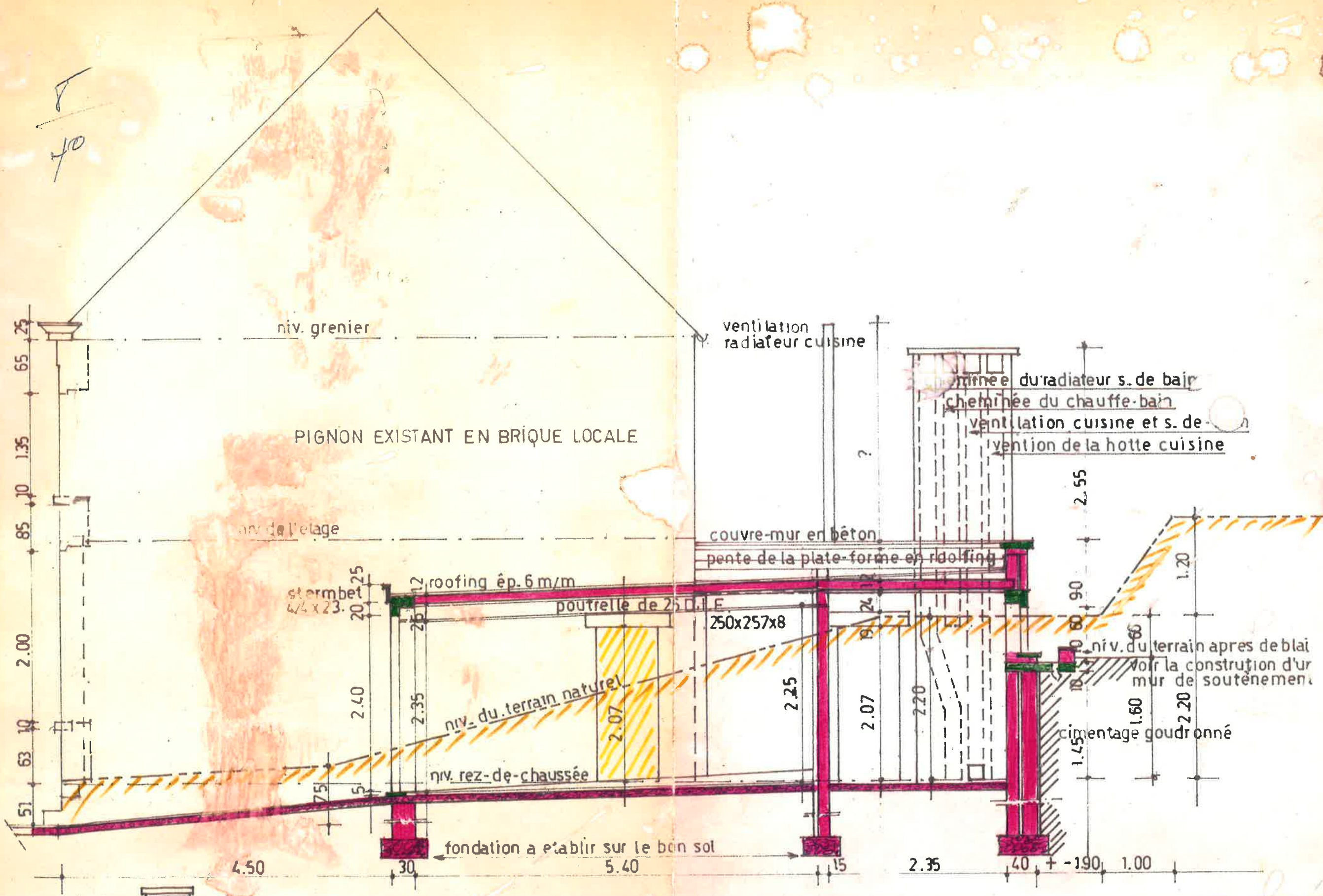



fondation a établir sur le bon sol

4.50

30

5.40

15

2.35

40

-1.90

1.00

COUPE C-D.

TOUTES LES CÔTES ET DIMENSIONS SERONT A VERIFIER SUR CHANTIER.

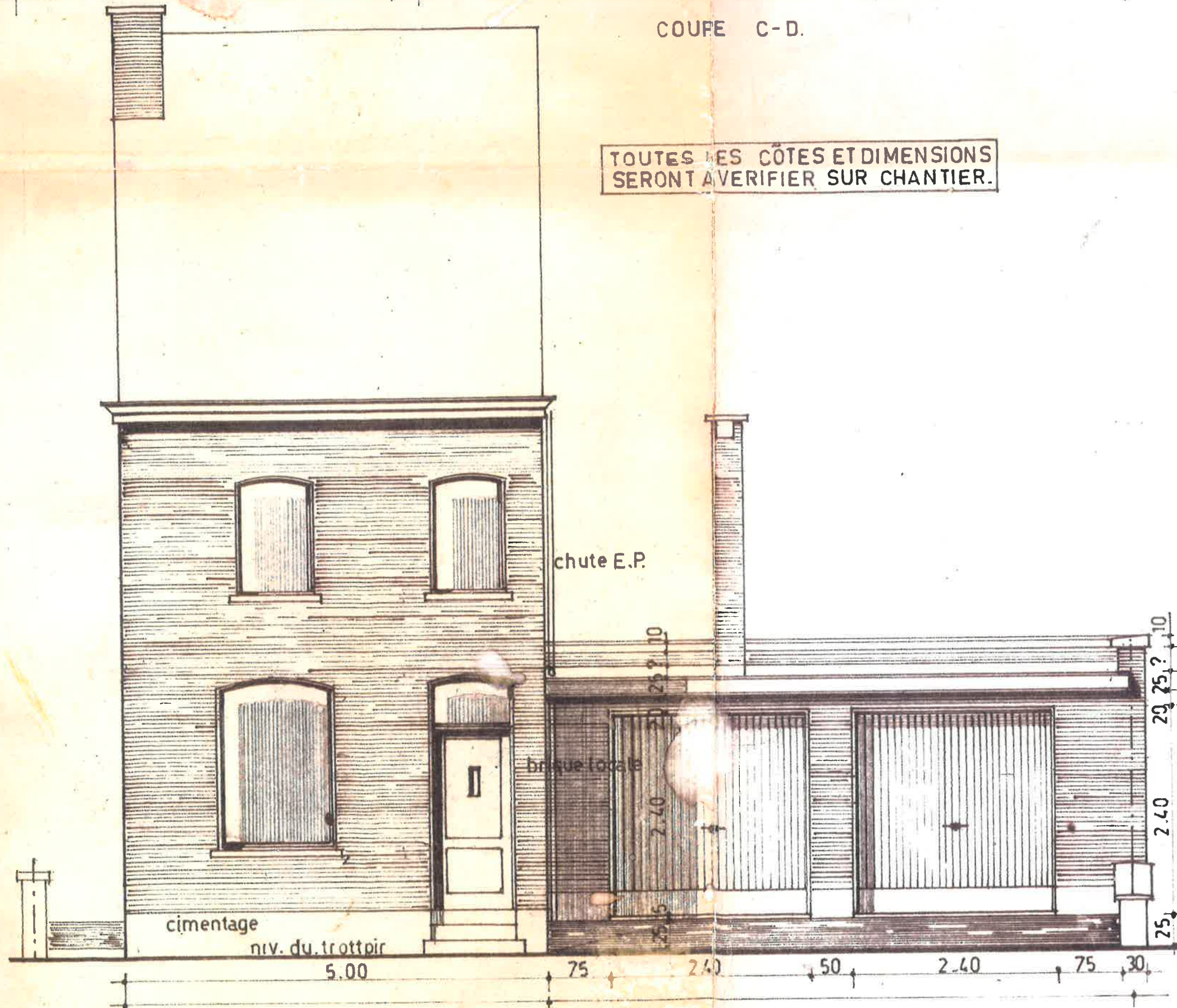

chute E.P.

brique locale

cimentage

niv. du trottoir

5.00

75

2.40

50

2.40

75

30

FAÇADE TRANSFORMEE

10

25?

20

2.60

25

2.70

25

25

25