

PROVINCE DU HAINAUT
Ville de La Louvière

10ème Division _ Section A n°496M3 et 496G3

Rue des Pavillons

Procès-Verbal de Bornage du LOT 4bis

Le lot est délimité par les sommets 110, 111, 144, 145 et 146 et a une superficie de 9A 03ca.
Ce terrain fait partie du lotissement référencé Strépy-Bracquegnies 10.385/000/14L, délivré par le Fonctionnaire délégué en date du 22/11/2021.

Le 11 Janvier 2024, je soussigné Bernard Vanderton, géomètre auprès de la ville de La Louvière et du CPAS, ai dressé et signé le présent procès verbal, en triple exemplaires et autant de copies que de besoin, pour valoir et servir ainsi que de droit à la date reprise ci-avant.

Une limite non matérialisée divise ce bien dans le sens longitudinal. Cette limite sépare la zone d'activité économique mixte de la zone destinée à l'habitat. Cette limite n'affecte en aucune manière l'urbanisation de ce lot.

Vu et approuvé par le Conseil de l'Action Sociale du CPAS de La Louvière en séance du

Le Directeur Général

D. Morisot

Le Président

N. Godin

Référence :
Permis d'urbanisation
Pavillons

Echelle :
1/200ème

Date :
Le 11 Janvier 2024

Dessiné par :
Catherine Le Bon

Précadastration

Référence Plan du Lot : 55042 - 10 447
Référence Plan Général de Lotissement: 55042-10410

Plan dressé par le géomètre-expert B. VAN DERTON
légalement assermenté devant le Tribunal de 1ère instance
séant à Mons et Inscrit au Conseil Fédéral des
Géomètres-Experts sur le n°GEO 040487

Le Géomètre
B. Van Derton
B. VAN DERTON

Plan n° :
LOT 4bis - Plan n°1

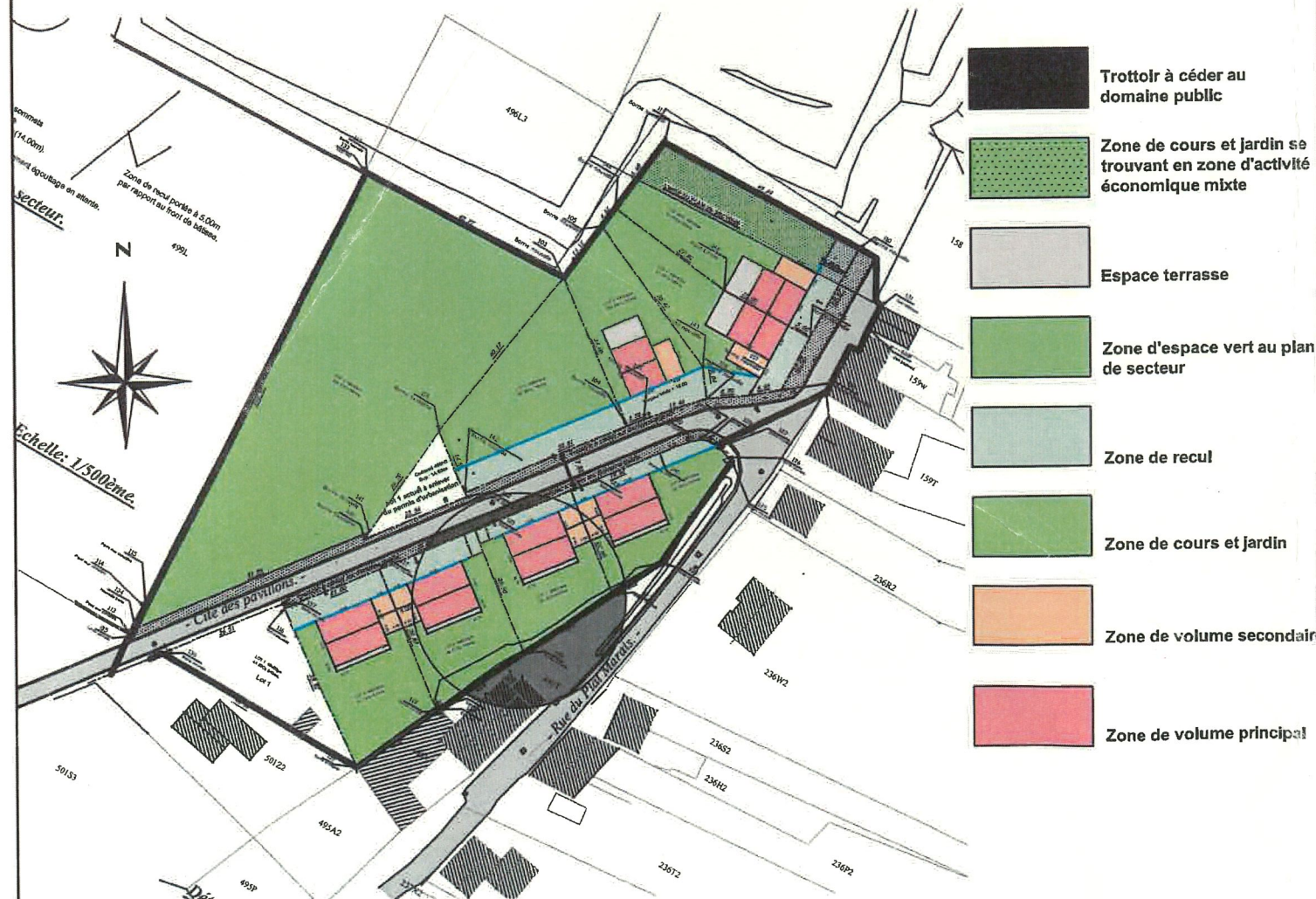

96L3

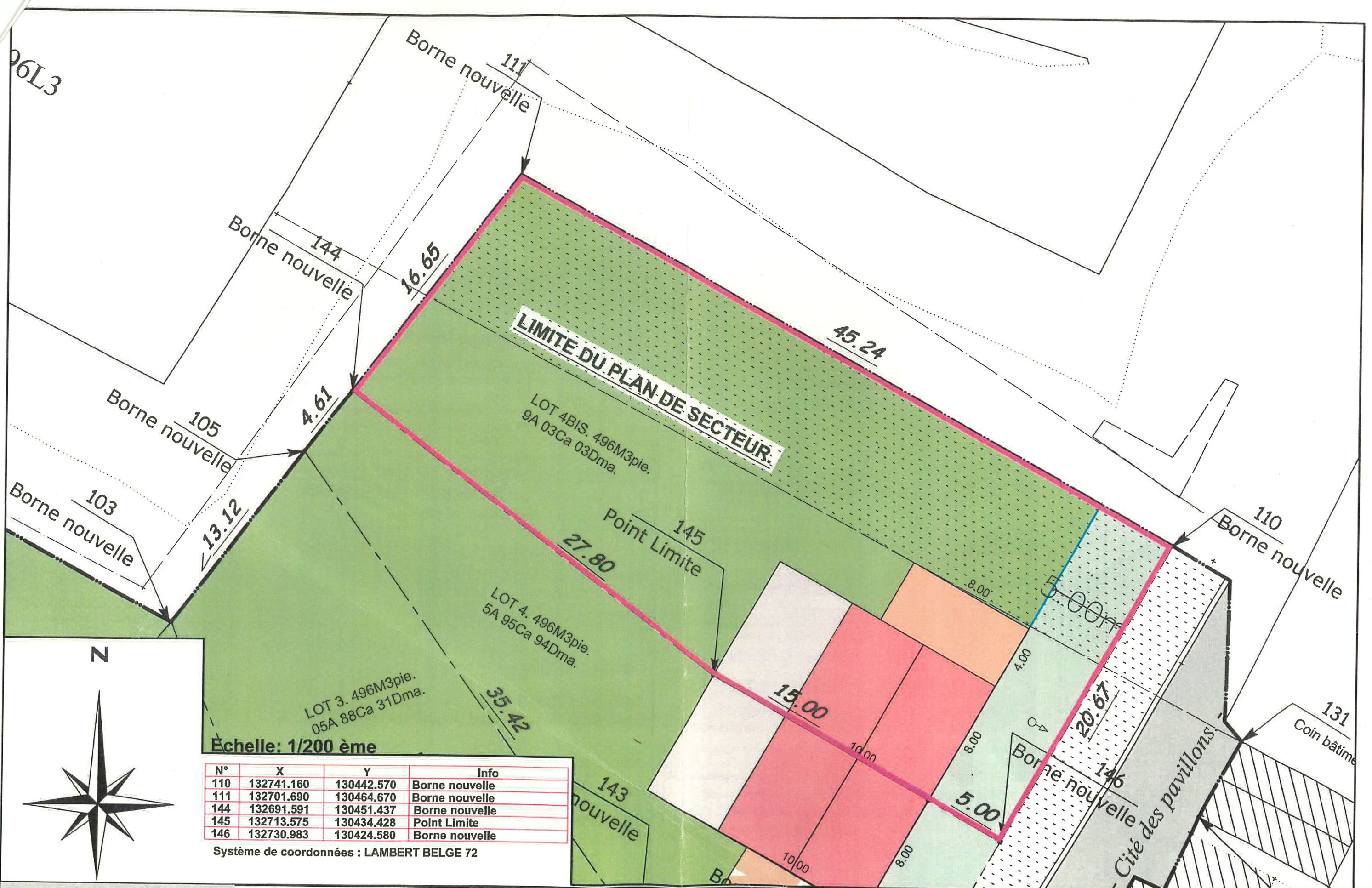

LIMITE DU PLAN DE SECTEUR.

LOT 4BIS. 496M3pie.
9A 03Ca 03Dma.

LOT 4. 496M3pie.
5A 95Ca 94Dma.

LOT 3. 496M3pie.
05A 88Ca 31Dma.

Echelle: 1/200 ème

N°	X	Y	Info
110	132741.160	130442.570	Borne nouvelle
111	132701.690	130464.670	Borne nouvelle
144	132691.591	130451.437	Borne nouvelle
145	132713.575	130434.428	Point Limite
146	132730.983	130424.580	Borne nouvelle

Système de coordonnées : LAMBERT BELGE 72

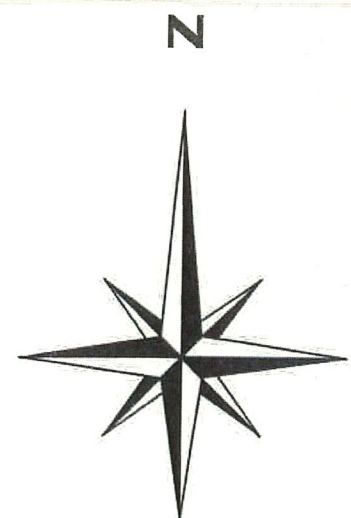

CPAS VILLE LA LOUVIERE
Place de la Concorde, 15
7100 LA LOUVIERE

Dossier : Modification du permis d'urbanisation / PP/21/54

ECHELLE : 1/200

Janvier 2024