



VINÇOTTE asbl
 Organisme de contrôle agréé | Service externe pour les contrôles techniques sur le lieu de travail
 Siège social: Jan Olieslagerslaan 35 • 1800 Vilvoorde • Belgique
 TVA: BE 0402.726.875 • RPM Bruxelles • BNP Paribas Fortis: BE 25 2100 4144 1482 • BIC: GEBABEBB

Rapport n° 2054012

- Bollebergen 2a bus 12, 9052 Gent Tel: +32 9 244 77 11 gent@vincotte.be
- Jan Olieslagerslaan 35, 1800 Vilvoorde Tel: +32 2 674 57 11 brussels@vincotte.be
- Noordersingel 23, 2140 Antwerpen Tel: +32 3 221 86 11 antwerpen@vincotte.be
- Rue Phocas Lejeune 11, 5032 Gembloux Tel: +32 81 432 611 gembloux@vincotte.be



F 66899

Rési code : C

PROCÈS VERBAL D'EXAMEN DE CONFORMITÉ ET/OU DE VISITE DE CONTRÔLE D'UNE INSTALLATION ÉLECTRIQUE BASSE TENSION

Responsable des travaux : Christian Bouchez Installation : BAS013 Propriétaire / gestionnaire : 100ASC - UD50H

Nom, Prénom : Christian Bouchez Nom, Prénom : O. E. ASC
 Adresse : Rue Phocas Lejeune
 N° carte d'identité : CP + Commune : 5032 GEMBLoux
 N°TVA : BE Tél. :
 30-03-2017

Bases de l'examen : Règlement Général sur les Installations Electriques (RGIE) 0

<input checked="" type="checkbox"/> Art 270	<input checked="" type="checkbox"/> mise en usage	<input checked="" type="checkbox"/> modification	<input type="checkbox"/> extension	<input checked="" type="checkbox"/> Art 86	<input type="checkbox"/> Art 271bis	<input type="checkbox"/> Unité d'habitation
<input type="checkbox"/> Art 271	<input type="checkbox"/> mobile	<input type="checkbox"/> temporaire		<input type="checkbox"/> Art 87	<input type="checkbox"/> Art 278	<input checked="" type="checkbox"/> Unité de travail domestique
<input type="checkbox"/> Art 276 : renforcement	<input type="checkbox"/> périodique	<input type="checkbox"/> contrôle		<input type="checkbox"/> Art 88	<input type="checkbox"/> Art	<input type="checkbox"/> Parties communes
	<input type="checkbox"/> Art 276bis : vente d'une unité d'habitation			<input type="checkbox"/> Art	<input type="checkbox"/> Art	<input checked="" type="checkbox"/> Unité de travail

Données générales de l'installation électrique :

Données distributeur	EAN	<input type="checkbox"/> EAN non communiqué	<input type="checkbox"/> Compt. kWh non placé
	Compt. kWh n° :	Index jour :	Index nuit :
Données installation	Protection branchement (A) : <input checked="" type="checkbox"/> 20 <input type="checkbox"/> 25 <input type="checkbox"/> 32 <input type="checkbox"/> 40 <input type="checkbox"/> 50 <input type="checkbox"/> 63 <input type="checkbox"/> 80 <input type="checkbox"/> 100		
	Conçue pour U _N : <input type="checkbox"/> 230 V <input type="checkbox"/> 3x230 V <input checked="" type="checkbox"/> 3N400 V		Type de prise de terre : <input type="checkbox"/> boucle de terre <input type="checkbox"/> barres / piquets
	Courant nominal maximum (A) : <input type="checkbox"/> 20 <input type="checkbox"/> 25 <input type="checkbox"/> 32 <input checked="" type="checkbox"/> 40 <input type="checkbox"/> 50 <input type="checkbox"/> 63 <input type="checkbox"/> 80 <input type="checkbox"/> 100		<input type="checkbox"/>
Description installation	Câble d'alimentation tableau principal : <u>4</u> X <u>6</u> mm ² - Type : <u>KVVB</u>		<input type="checkbox"/>
	Dispositif diff. gén. : <u>10</u> A / <u>300</u> mA	Nombre de tableaux : <u>1</u>	Nombre de circuits terminaux : <u>13</u>

Mesures - tests - contrôle visuel - scellés :

<input checked="" type="checkbox"/> Contacts dir.	<input checked="" type="checkbox"/> Contacts indir.	<input checked="" type="checkbox"/> Montage	<input type="checkbox"/> Appareils	<input checked="" type="checkbox"/> Matériel	<input checked="" type="checkbox"/> I>/section	<input checked="" type="checkbox"/> Schémas	<input type="checkbox"/> Contrôle bcl de défaut
<input checked="" type="checkbox"/> Résistance de dispersion de la prise de terre : <u>15</u> Ω		<input checked="" type="checkbox"/> Isolement général : <u>1</u> MΩ		<input checked="" type="checkbox"/> Continuité de terre		<input checked="" type="checkbox"/> Test dispositif diff.	

Le dispositif différentiel général : était plombé a été plombé n'a pas été plombé ne peut pas être plombé

Infractions - Remarques (pour la signification des codes éventuels : voir au verso)

Infractions Nouvelle installation	<input checked="" type="checkbox"/> Néant
Infractions Installation existante	<input type="checkbox"/> Néant
Remarques	<input checked="" type="checkbox"/> Néant

Visa GRD ou mandataire : _____

Conclusion(s) :

La nouvelle installation est conforme **n'est pas conforme** au RGIE.
 L'installation existante est conforme **n'est pas conforme** au RGIE.

L'installation électrique doit être recontrôlée avant 22.03.2017 par le même organisme de contrôle (*).

Agent visiteur : W. Bouchez Agent n° 0947 Date 22.03.2017

Annexe(s) : Schéma(s) de position : Schéma(s) unifilaire(s) : 0

Pour le Directeur Général : Signature _____

- Ce procès verbal doit être conservé dans le dossier de l'installation électrique et ce dossier doit renseigner toute modification de l'installation.
 - Le Service Public Fédéral Economie doit être avisé immédiatement de tout accident survenu aux personnes et dû, directement ou indirectement, à la présence d'électricité.
 - Le contrôle n'a porté que sur les parties visibles et accessibles de l'installation.
 Les informations recueillies sur place ne nous permettent pas de déterminer la date de réalisation de l'installation électrique.
 Nous vous invitons à compléter le(s) schéma(s) pour les éléments qui n'étaient pas visibles lors de la visite de contrôle. En cas de doute portant sur la sécurité de ces éléments, nous vous invitons vivement à faire procéder à une visite de contrôle complémentaire.
 (*) Les travaux nécessaires pour faire disparaître les infractions constatées au moment de la visite de contrôle doivent être exécutés sans retard et toutes mesures adéquates doivent être prises pour qu'en cas de maintien en service des installations les infractions ne constituent pas un danger pour les personnes et les biens. Dans le cas où, lors de cette nouvelle visite de contrôle, après max. 1 an, des infractions subsistent, l'organisme agréé se doit d'envoyer une copie du procès-verbal de visite de contrôle à la Direction générale de l'Energie préposée à la haute surveillance des installations électriques domestiques.

SPRL MAISON BOUCHEZ
Rue du Vieux-Moulin, 2C
6600 BASTOGNE
Tel. 061 21 14 53
maisonbouchez@skynet.be
VA BE 0420-189-850

1^{re} Etage

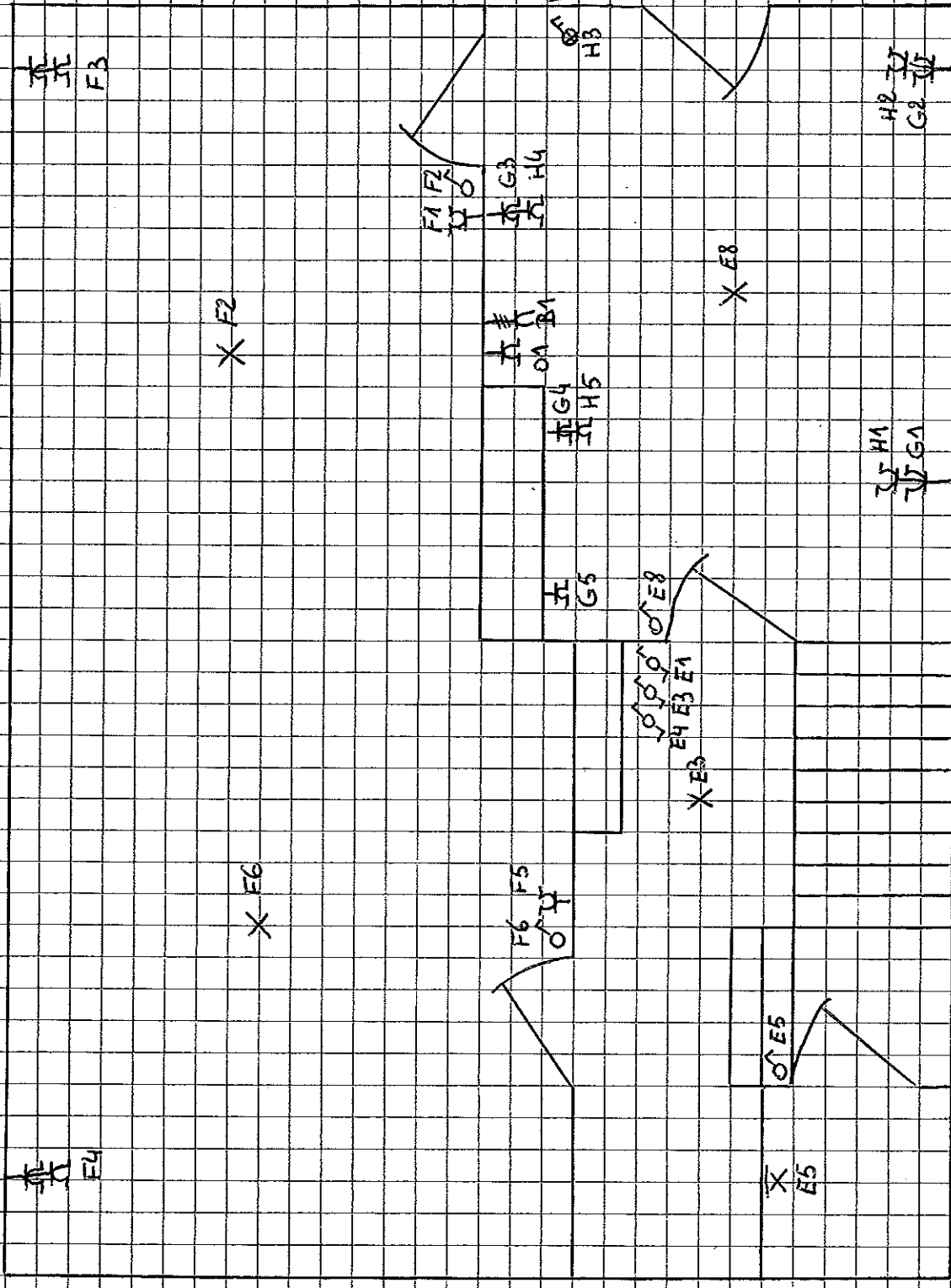

F1
F2
F3

X F2

X F6

F4

F1 F2
G1 G2
H1 H2
H3

F3
H3
HB

F1
G1
H1
H2
H3

F4
G4
H4
H5

F5
G5

X F8

X E3
E4
E5
E6
E7
E8

F7
H7
H8

H2
G2
H2

X E5

F5

F5

F5

SPRL MAISON BOUCHEZ

Rue du Veux Moulin, 2C
6600 BASTOGNE
Tel: 061-21-14-53
maisonbouchez@skynet.be
N/A BE 0420.189.350

2^{ème} Etage

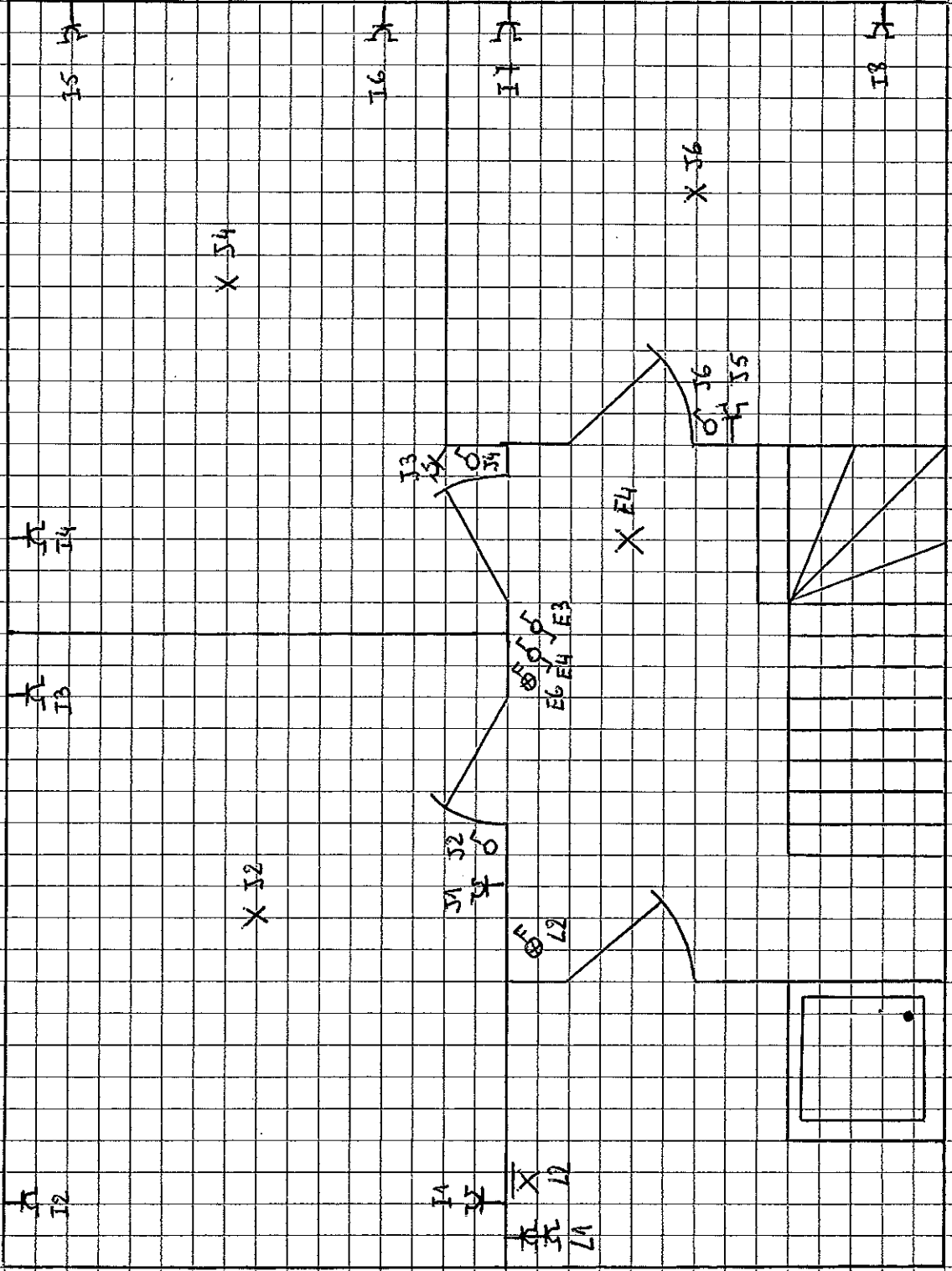

Grenier

SPRI MAISON BOUCHEZ

Rue du Veux Moulin, 2C

6600 BASTOGNE

Tel: 061 21 14 53

maisonbouchez@skynet.be

NVA BE 0420.189.350

