

COUPE AA

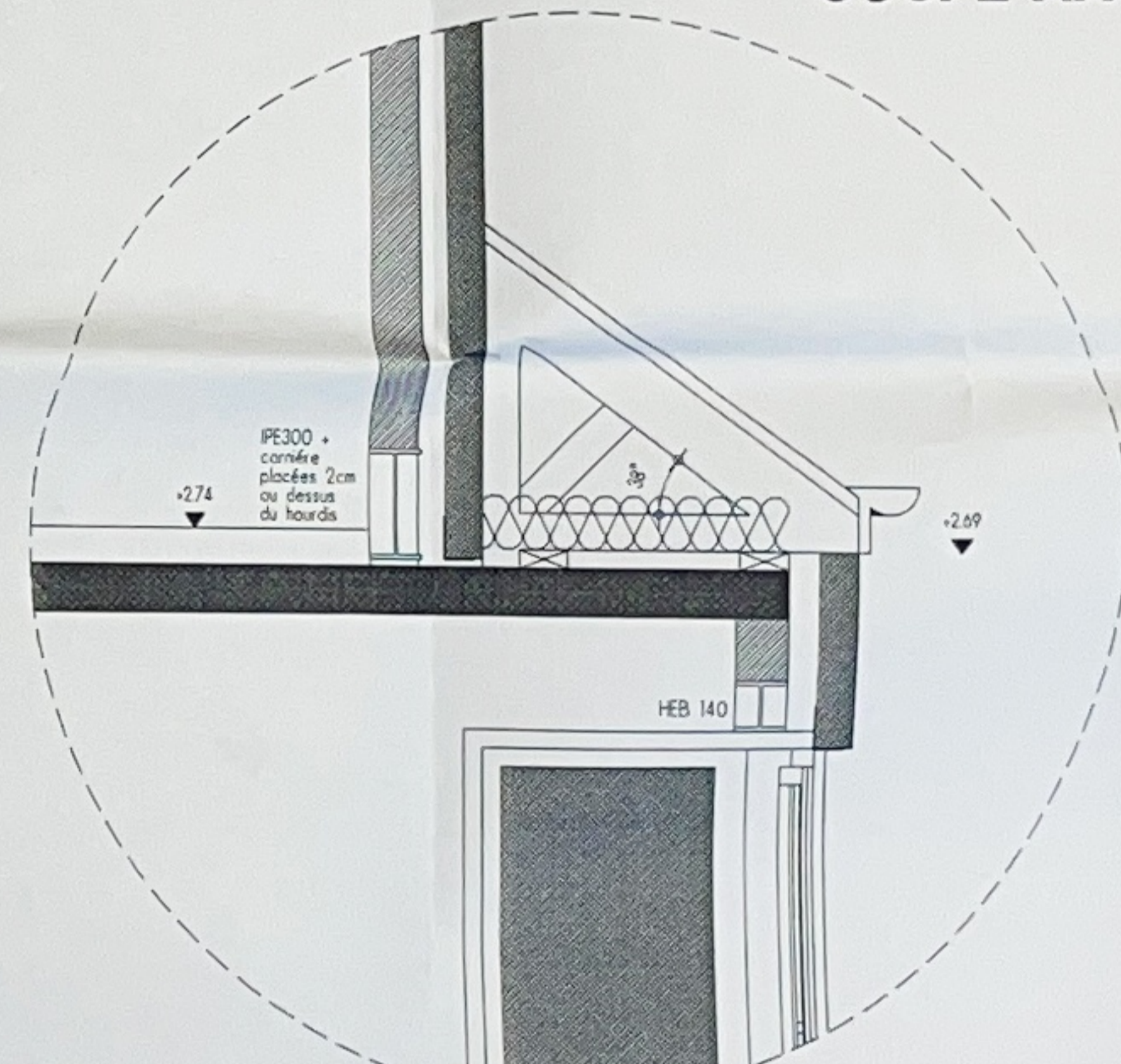

COUPE EE (éch.: 1/20)

**SOUS-SOL
Egouttage**

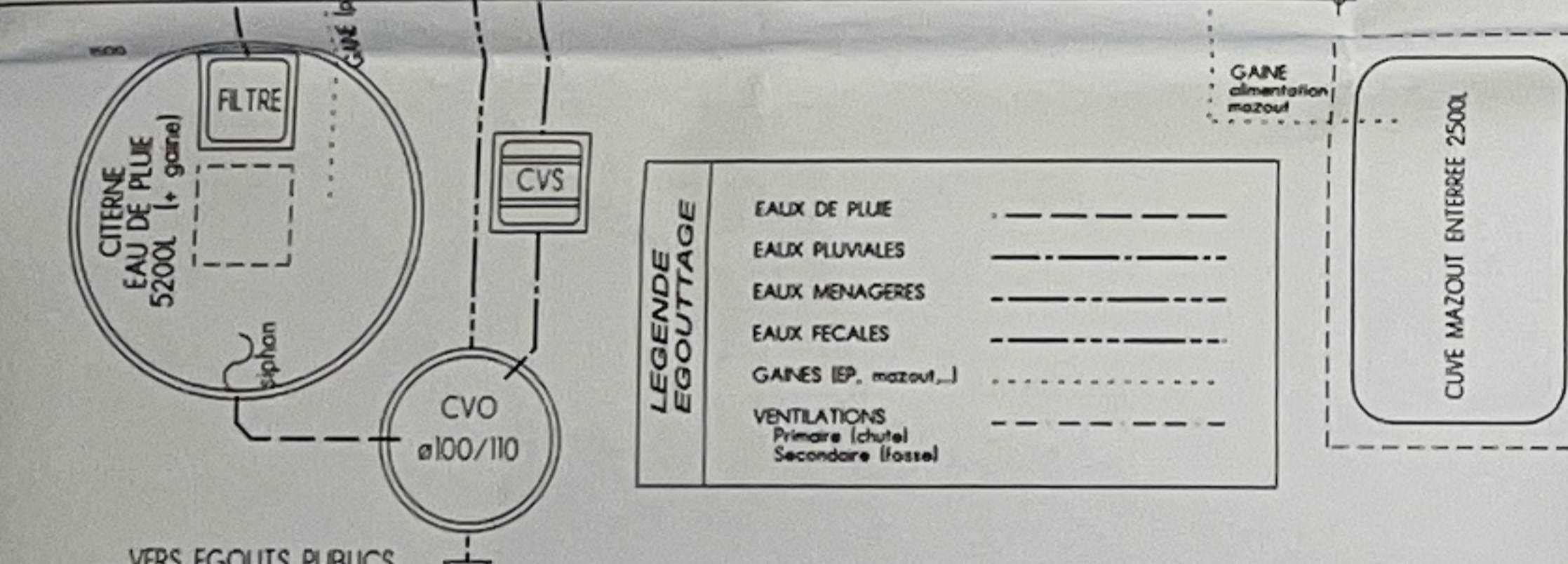

LEGENDE EGOUTTAGE

EAUX DE PLUIE	-----
EAUX PLUVIALES	-----
EAUX MÉNAGÈRES	-----
EAUX FÉCALES	-----
GAINES (EP, mazout...)	-----
VENTILATIONS	-----
Primaire (châtel)	-----
Secondaire (basse)	-----

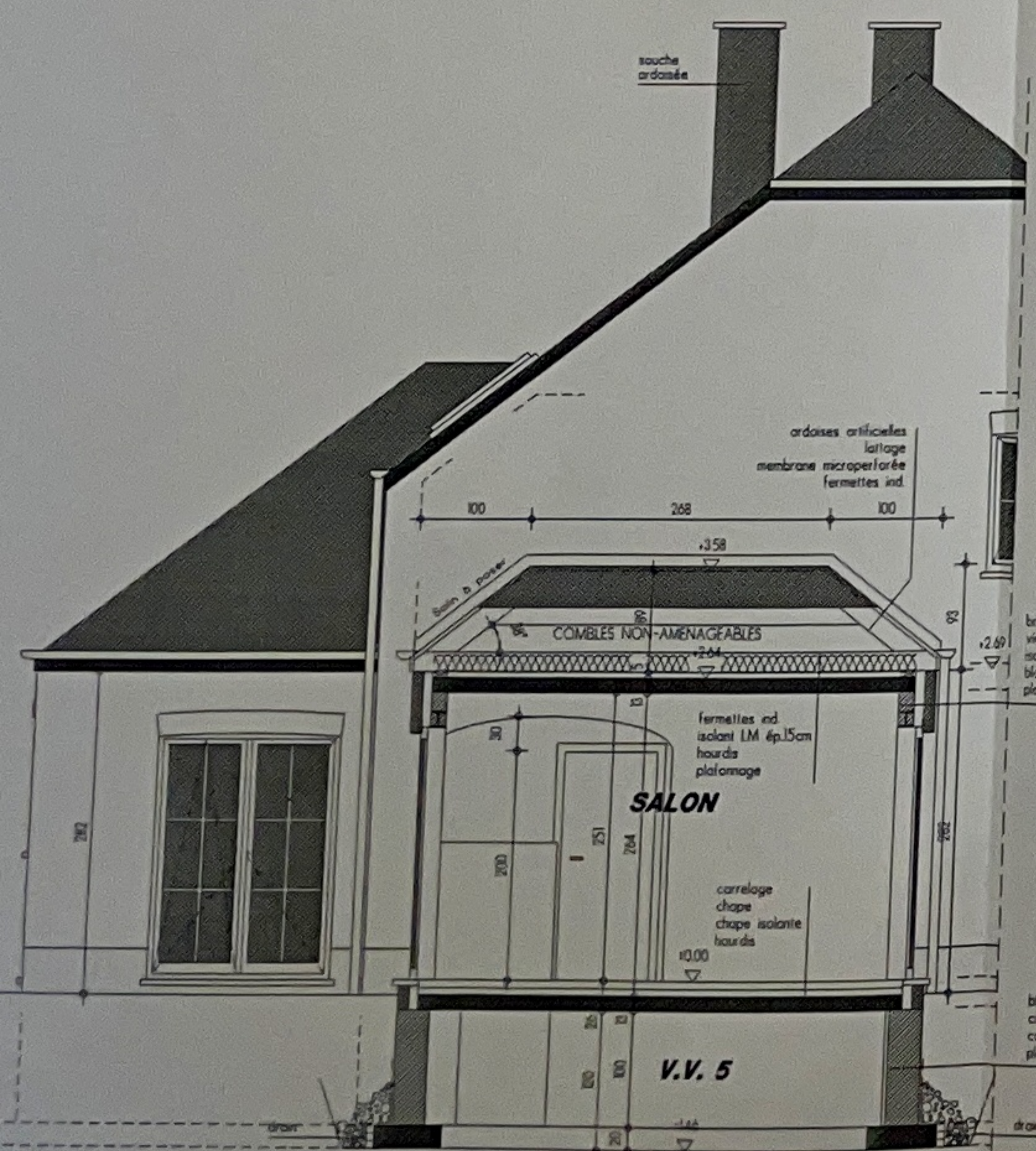

COUPE BB

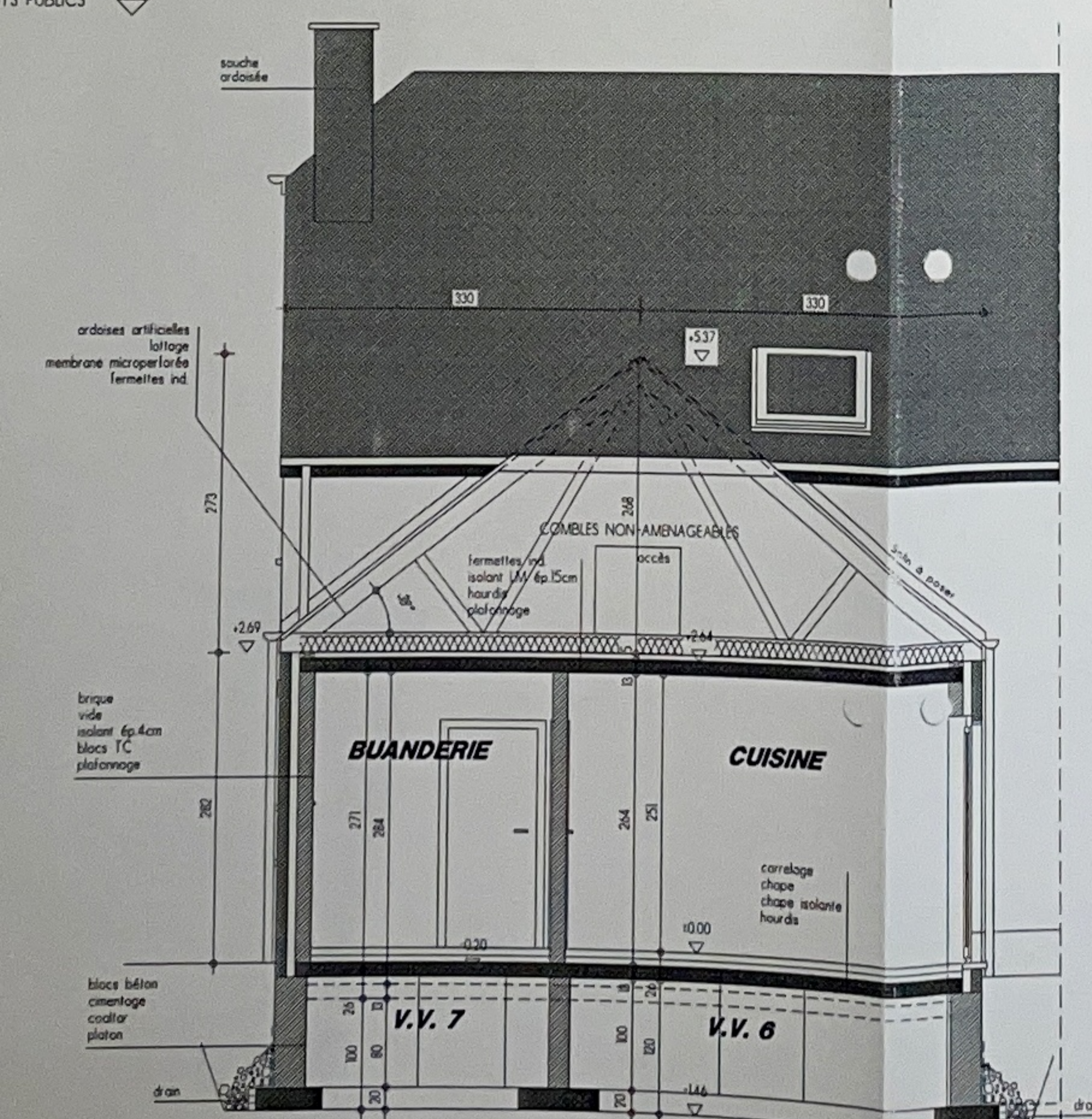

COUPE CC

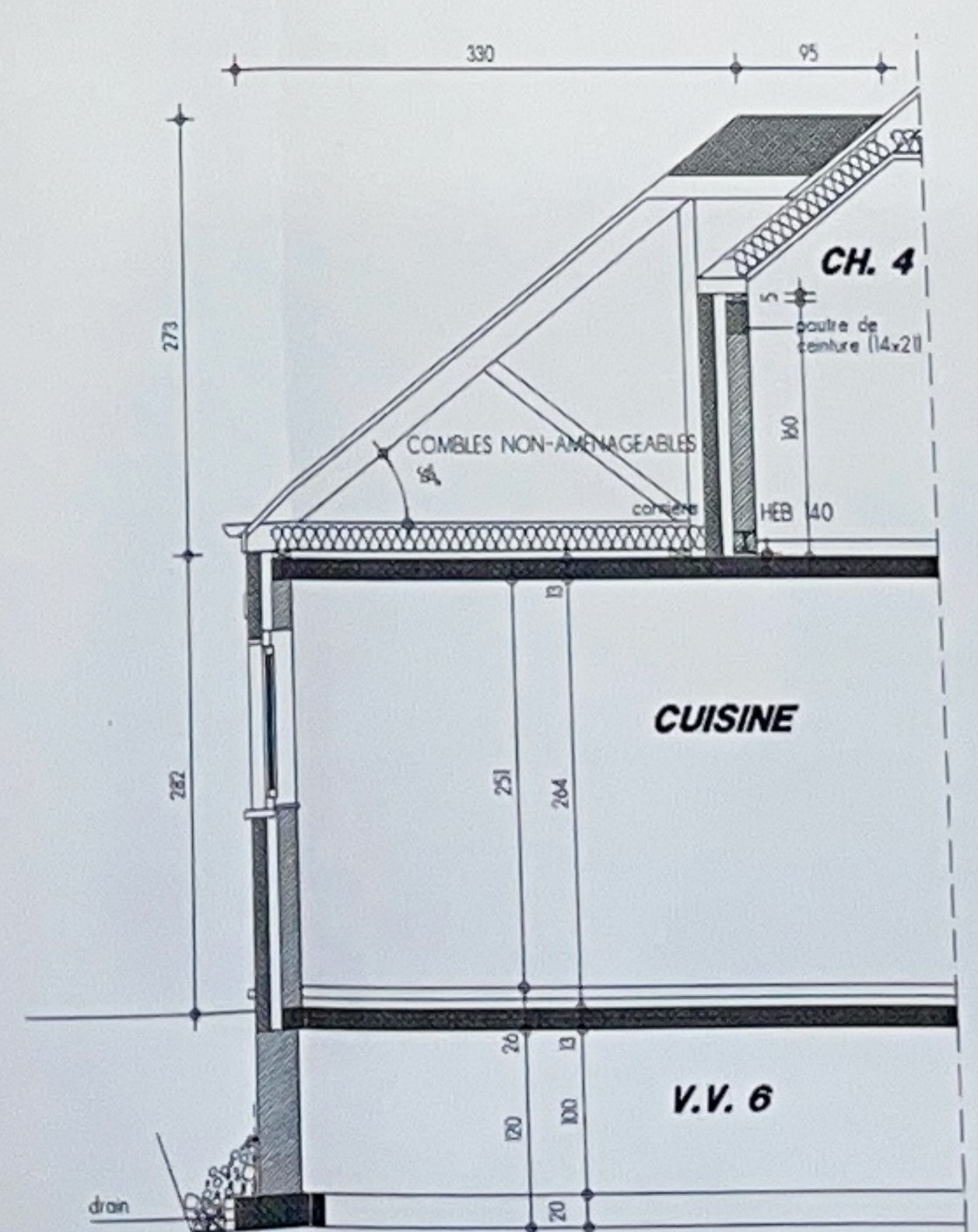

COUPE DD

Matériaux

Maçonnerie	bricks Terco SAS (19/9/9)	Couverture	ardoises artificielles 27/40, ton gris Étérat '50
	ton blanc ivoire, joints de même ton	Rives	ardoisées
Soubassement	grès schisteux (carrière de Rambasart)	Chéneaux et TD	en zinc ardenais, ronds
Linteaux	bricks sur chant légèrement entré	Chassis	mécani
Seuils	en petit granit	Porte garage	sectionnelle à cassette, ton brun "Woodgran"
Cheminée	ardoisée		

La cotation des plans correspond aux dimensions entre surfaces brutes et ne prend pas en compte les épaisseurs des revêtements tels que enduits muraux, plafonnages, faïences, carrelages, et les surépaisseurs des chapes nécessaires. Ce plan est établi conformément au cahier des charges approuvé par la S.A. Thomas & Biron (autre option éventuelle y figurant ne fait partie de l'entreprise que si elle est reprise explicitement au contrat d'entreprise). La société d'architecture conserve en toute hypothèse ses droits d'auteur et notamment l'entière propriété artistique. Ses études et plans avec l'exclusivité des droits de reproduction de ceux-ci et de leur œuvre exécutée ou à exécuter sous les formes et de quelque manière que ce soit. ["HE" = Hors-Entreprises = non compris dans le devis T&P]

Travaux CONSTRUCTION D'UNE MAISON UNIFAMILIALE

Situation	Province LUXEMBOURG	Commune 6720 Habay	Division 1 ^{re} /Habay
	Rue de Luxembourg	Lotissement "Enclos du Châtelet"	déjà délivré le 04/03/2004
	Cadastre section B, n° 1025/2/3		Lot n° 21
Acquéreur	Mr & Mme WAUTHIER-DESSEZ	Avenue de Bouillon, 16 A/104	Commune 6800 Libramont
	Téléphone 061/23.44.61 1044/150.44.01		
Architecte	Société Internationale d'Architecture Architecte M. HUBIN Francis Rue de la 1 ^{ère} Armée Américaine, 63 5100 WEP/27 Téléphone 047/58.24.22		
Promoteur	THOMAS & BIRON s.a. Besen n° 14 6852 CAR-PAGESUL Tel: 061/53.37.71		

Titre

Vues en plan (coupe, égouttage)	éch 1/50	dossier n° 2404/19
CS AA, BB, CC, DD	éch 1/50	code fichier
Escodes	éch 1/50	date 31/08/04
Implantations	éch 1/200	Plan n° 2
Profilage	éch 1/200	
Situations	éch 1/1000	

Indice	Nature des modifications	Date	Dest. indice	Nature des modifications	Date
A	vérification plans par l'Architecte Titulaire	02/09/04	HUF	0 plan de travail - métré	02/09/04
B	dossier demande de bâtir	03/09/04	AI	1 suivant "Bon pour Exécution" & remarques du permis de bâtir	20/09/04
C	suivant remarques administration commune	21/09/05	AI		
D	réintroduction	09/03/05	AI		
E	suppression de 7 clés (façade avant)	24/06/05	AI		