

REZ-DE-CHAUSSEE

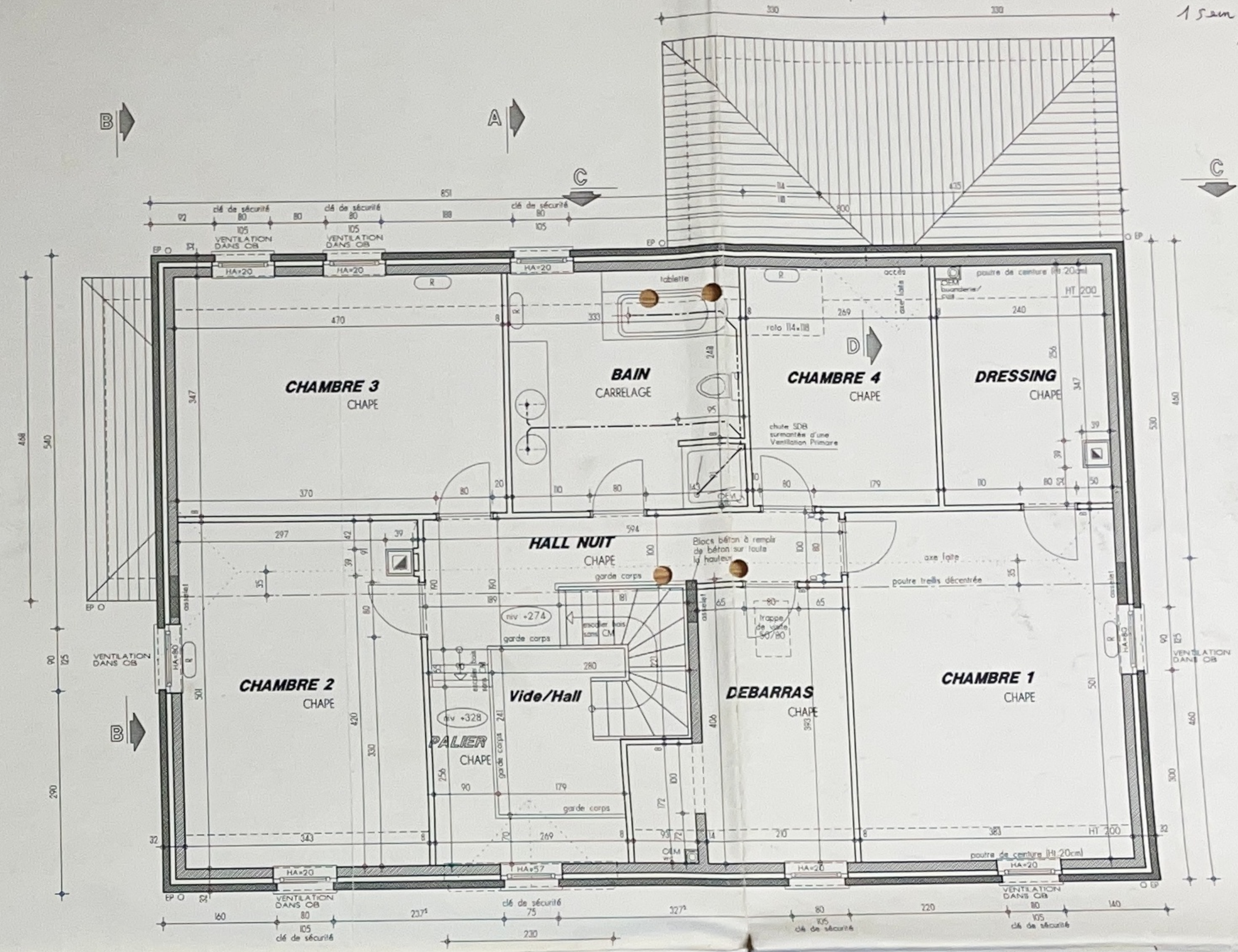

ETAGE

1.5cm / en charge  
+ 18cm  
2 remans

Matériaux			
Maçonnerie	bricks Terca SAS (19/9/9)	Couverture	ardoises artificielles 27/40, ton gris Étéril
	ton blanc ivoire, joints de même ton	Rives	ardoises
Solbassement	grès schisteux	Chîneaux et TD	en zinc ordinaire, ronds
Linteaux	bricks sur chant légèrement entré	Châssis	métal
Seuils	en petit grani	Porte garage	sectionnelle à cassette, ton brun "Woodgrain"
Cheminée	ardoisée		

La cotation des plans correspond aux dimensions entre surfaces brutes et ne prend pas en compte les épaisseurs des revêtements tels que enduits muraux, plafonnages, faïences, carrelages, et les surépaisseurs des chapes nécesaires figurant sur les plans de l'entrepreneur, que si elles ont été reprises explicitement au contrat d'entreprise. La société d'architecture conserve en toute hypothèse ses droits d'auteur et notamment l'entière propriété artistique des études et plans avec l'exclusivité des droits de reproduction de ceux-ci et de l'oeuvre architecturale et ce sous les formes et de quelque manière que ce soit. [ "HE" = Hors-Entreprises = non compris dans le devis T&P ]

Travaux CONSTRUCTION D'UNE MAISON UNIFAMILIALE

Situation			
Province	LUXEMBOURG	Division	1°/Hol
Commune	6720 Habay	n°	-
Route	de Luxembourg	délivré le	04/0
Lotissement	"Enclos du Château"	Lot n°	27
Cadastre	section B, n° 1025 V3		

Acquereur			
Mr & Mme	WAUTHIER-DESSEZ	signature	
Avenue	de Bouillon, 16 A/104		
Commune	6800 Libramont		
Téléphone	061/23.46.01 10497/50.46.01		

Architecte			
Société Internationale d'Architecture			
Architecte : M HUBIN François			
Rue Neuve n° 5			
5100 NANINNE			
Téléphone : 081/58.24.13			

Promoteur			
THOMAS & PIRON s.a			
la Besace n° 14			
6852 OUR-PAISEUL			
Tél 061/53.11.11			

Titre			
<input checked="" type="radio"/>	Vues en plan (rez, étage)	éch 1/50	dossier n° 2404
<input type="radio"/>	Coupages	éch 1/50	code lich
<input type="radio"/>	Façades	éch 1/50	date 31/
<input type="radio"/>	Implantation	éch 1/200	Plan n°
<input type="radio"/>	Profilés terrain	éch 1/200	
<input type="radio"/>	Situation	éch 1/1000	

Indice	Nature des modifications	Date	Dess. indice	Nature des modifications
A	vérification plans par l'Architecte Titulaire	02/09/04	HUF	
B	dossier demande de bâtir	03/09/04	AI	
C	suivant remarques administration communale	21/01/05	AI	
D	réintroduction	09/03/05	AI	
I	suivant "Bon pour Exécution" & remarques du permis de bâtir			

