

Verslag van onderzoek / Rapport de contrôle

Verslagnummer: N° de rapport:	16/2018/0/24/2	Datum van bezoek: Date de visite:	24/08/2018
Opdrachtgever: Donneur d'ordre:	LUYPAERT bvba Polkareveld 32 - 1861 WOLVERTEM BTW BE 0891.246.391	IK: CI:	
Distributenetbeheerder: Gestionnaire de réseau:	Eandis	Nr teller: N° compteur: Nr teller nachttarief: N° compteur tarif de nuit:	36450955 EAN-nr: N° EAN:
Plaats van het onderzoek: Lieu du contrôle:	Constant Permekeweg 6 - 1861 WOLVERTEM		
Eigenaar: Propriétaire:			
Installateur:	LUYPAERT BVBA	BTW/TVA:	
Gebruikte interne procedure: Procédure interne utilisée:	F-ELS276/HUIS1 (Contrôlebezoek van 1 huis volgens art. 276)		

Beschrijving van de gecontroleerde installatie / description de l'installation contrôlée:

Aard van onderzoek: AREI / Genre de contrôle:	RGIE	Art. hh: 86	Art. onderzoek: 276
Onderzoek: / Contrôle:	Woning/Maison		
TT - net/spanning: / Réseau TT - tension:	Meter / Bord verbinding / Liaison compteur-tableau:		Max. beveiliging / Protection max.:
3x400V+N	4 x 10 mm ² VVB		40A
Aardelektrode / Electrode de terre:	Pen/Piquets	21 Ohm	Isolatie / Isolement: 5 MOhm
			Aantal verdeelborden / Nombre de tableaux: 1
Differentieelschakelaars / Interrupteurs différentiels:	Aantal eindstroombanen / Nombre de circuits terminaux: 12		
In(A)	A In (mA)	Type	Eindstroombanen / terminaux
40A	300mA	A/s	A_L
40A	30mA	A/s	A_L
TestΔIn	1.ΔIn	AREI/RGIE	
OK	OK	278	
OK	OK	278	
Visueel nazicht Algemeen: / Contrôle visuel général:	OK	Rechtstreekse aanraking: / Contact direct:	OK
		Onrechtstreekse aanraking: / Contact indirect:	OK
		Aansluitingen: / Raccordements:	OK
		Equipotentiale verbindingen: / Liaisons équipotentielles:	OK

Inbreuken / Infractions:

Bijkomende inbreuken / Infractions supplémentaires:

Opmerkingen / Remarques:

Nota's / Notes:

Besluit / Conclusion:

De elektrische installatie voldoet aan de voorschriften van het A.R.E.I. / L'installation électrique est conforme aux prescriptions du R.G.I.E.

De volgende periodieke controle moet worden uitgevoerd binnen de door de van kracht zijnde reglementering voorgeschreven termijn (art. 271 A.R.E.I.) / Le prochain contrôle périodique est à effectuer dans le délai prescrit par la réglementation en vigueur (art. 271 R.G.I.E.)

Volgend controlebezoek / Prochaine visite de contrôle: 24/08/2043

**Naam en handtekening van de inspecteur, voor de directeur,
Nom et signature de l'inspecteur, pour le directeur,
VISUM (Datum / Date):**

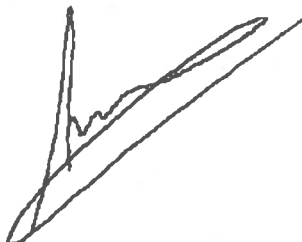

VANDER AA Marc

Herinnering van de reglementaire voorschriften: a) de verplichting het P.V. van het controlebezoek te bewaren in het dossier van de elektrische installatie; b) de verplichting in het dossier elke wijziging aangebracht aan de elektrische installatie te vermelden; c) de verplichting de F.O.D. die Energie onder zijn bevoegdheid heeft onmiddellijk in te lichten over elk ongeval aan personen overkomen en rechtsstreeks of onrechtstreeks te wijten aan de aanwezigheid van elektriciteit; d) de verplichting, wanneer er overtredingen zijn vastgesteld tijdens het controleonderzoek, een nieuw controleonderzoek te doen verrichten door hetzelfde erkend organisme om na te gaan of na afloop van de termijn van één jaar de overtredingen verdwenen zijn. Indien tijdens dat tweede onderzoek wordt vastgesteld dat er nog overtredingen overblijven, moet het erkend organisme een kopie van het proces-verbaal van het controleonderzoek sturen naar de Algemene Directie Energie die belast is met het hoog toezicht op de huishoudelijke elektrische installatie.
Rappel des prescriptions réglementaires: a) l'obligation de conserver le P.V. de visite de contrôle dans le dossier de l'installation électrique; b) l'obligation de renseigner dans le dossier toute modification intervenue dans l'installation électrique; c) l'obligation d'aviser immédiatement le S.P.F. ayant l'Energie dans ses attributions, de tout accident survenu aux personnes et dû, directement ou indirectement, à la présence d'électricité. d) l'obligation lorsque des infractions ont été constatées lors de la visite de contrôle, de faire effectuer une nouvelle visite de contrôle par le même organisme agréé afin de vérifier la disparition des infractions au terme du délai d'un an. Dans le cas où, lors de cette seconde visite, des infractions subsistent, l'organisme agréé se doit d'envoyer une copie du procès-verbal de visite de contrôle à la Direction générale de l'Energie préposée à la haute surveillance des installations électriques domestiques.

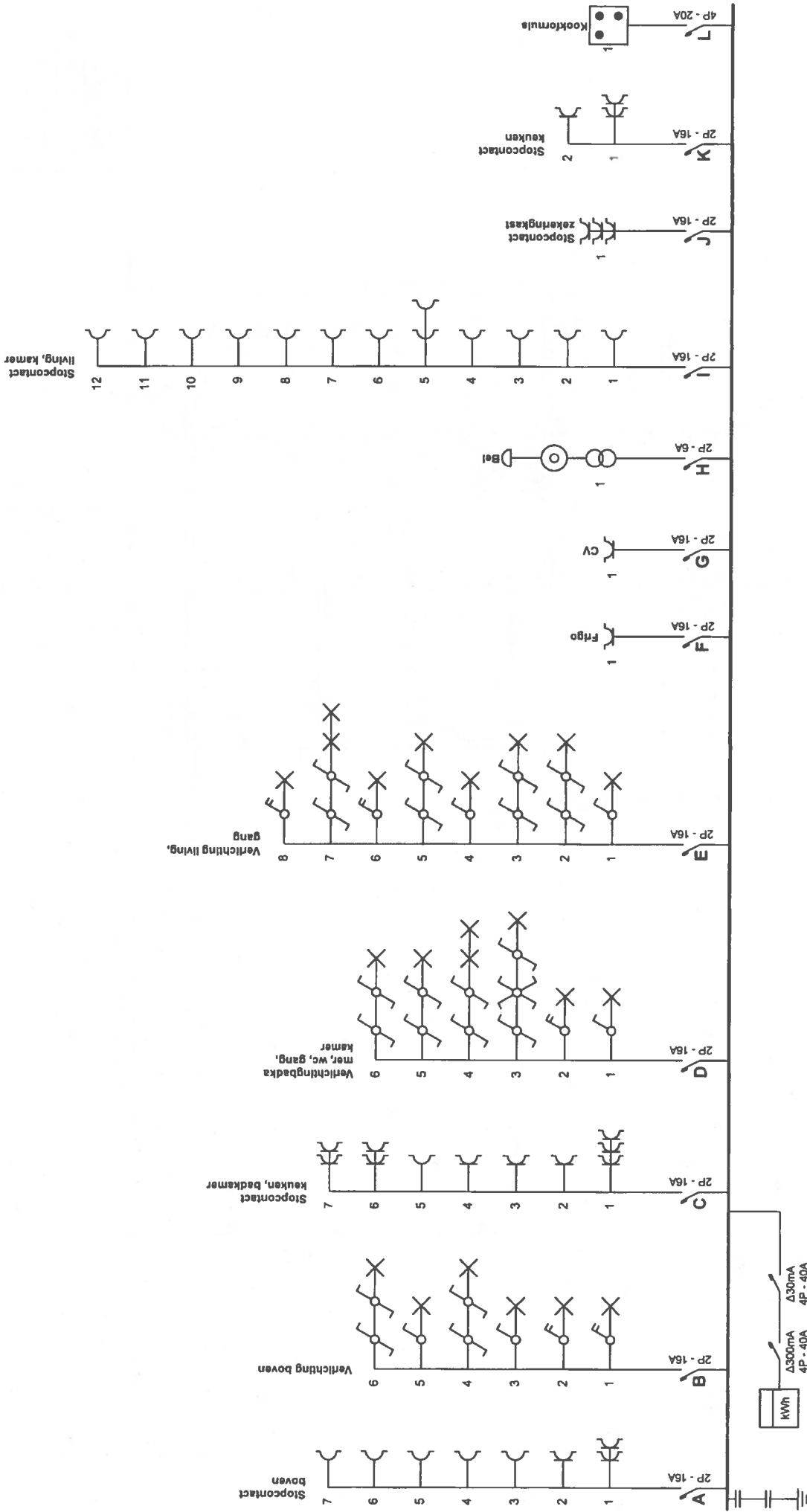

Erkend Organisme
 Electro-Test - Brussel & Brabant
 Kerksstraat 33
 1820 Meisbroek
 Tel.: 02 751 98 39
 Fax: 02 751 52 09
 e-mail: info@electro-test.be

ELECTROTEST

Pit van de elektrische installatie
 Constaan, erfmekeweg 6
 1861 Wolvertem

Installateur
 Luypaert B.V.B.A.
 Pollareveld 32
 1861 Wolvertem
 Tel.: 052 30 25 05 GSM: 0473 61 77 41
 Fax: 052 30 25 05
 e-mail: erik.luypaert@skynet.be
 BTW BE 0891.246.391

p. 1/4
Eendraadschema
 3 x 400V + N ~ 50Hz
 Teller nr
 36450955

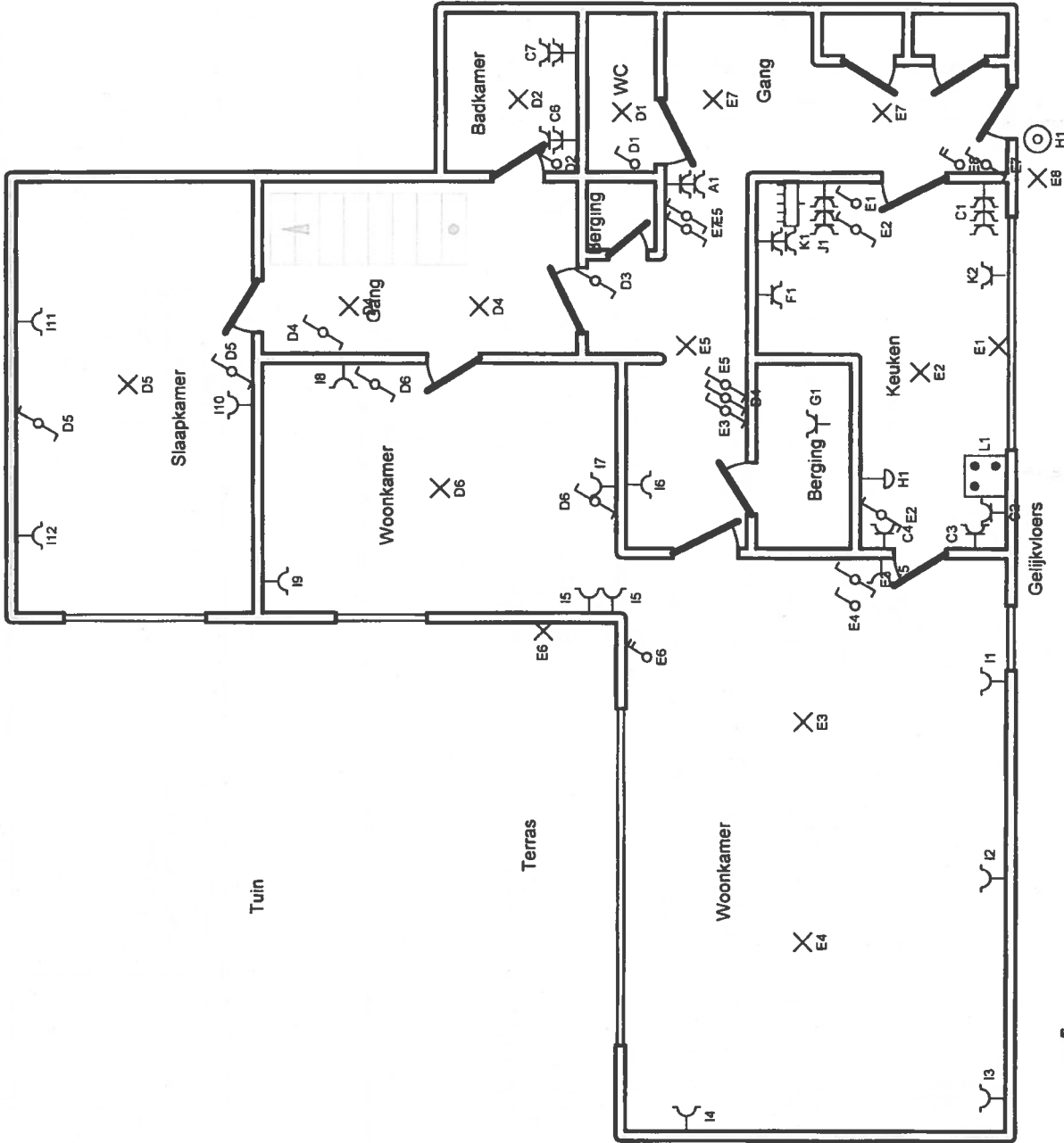

Erkend Organisme
 Electro-test - Brussel & Brabant
 Kerkstraat 33
 1820 Meisbroek
 Tel.: 02 751 98 39
 Fax: 02 751 52 09
 e-mail: info@electro-test.be



Plaats van de elektrische installatie
 Constant Permekeweg 6
 1861 Wolvertem

Installateur
 Luypaert B.V.B.A.
 Pollareveld 32
 1861 Wolvertem
 Tel.: 052 30 25 05 GSM: 0473 61 77 41
 Fax: 052 30 25 05
 e-mail: enik.luypaert@skynet.be
 BTW BE 0891.246.391

p. 2/4
Situatieschema
 3 x 400V + N ~ 50Hz
 Teller nr
 36450955

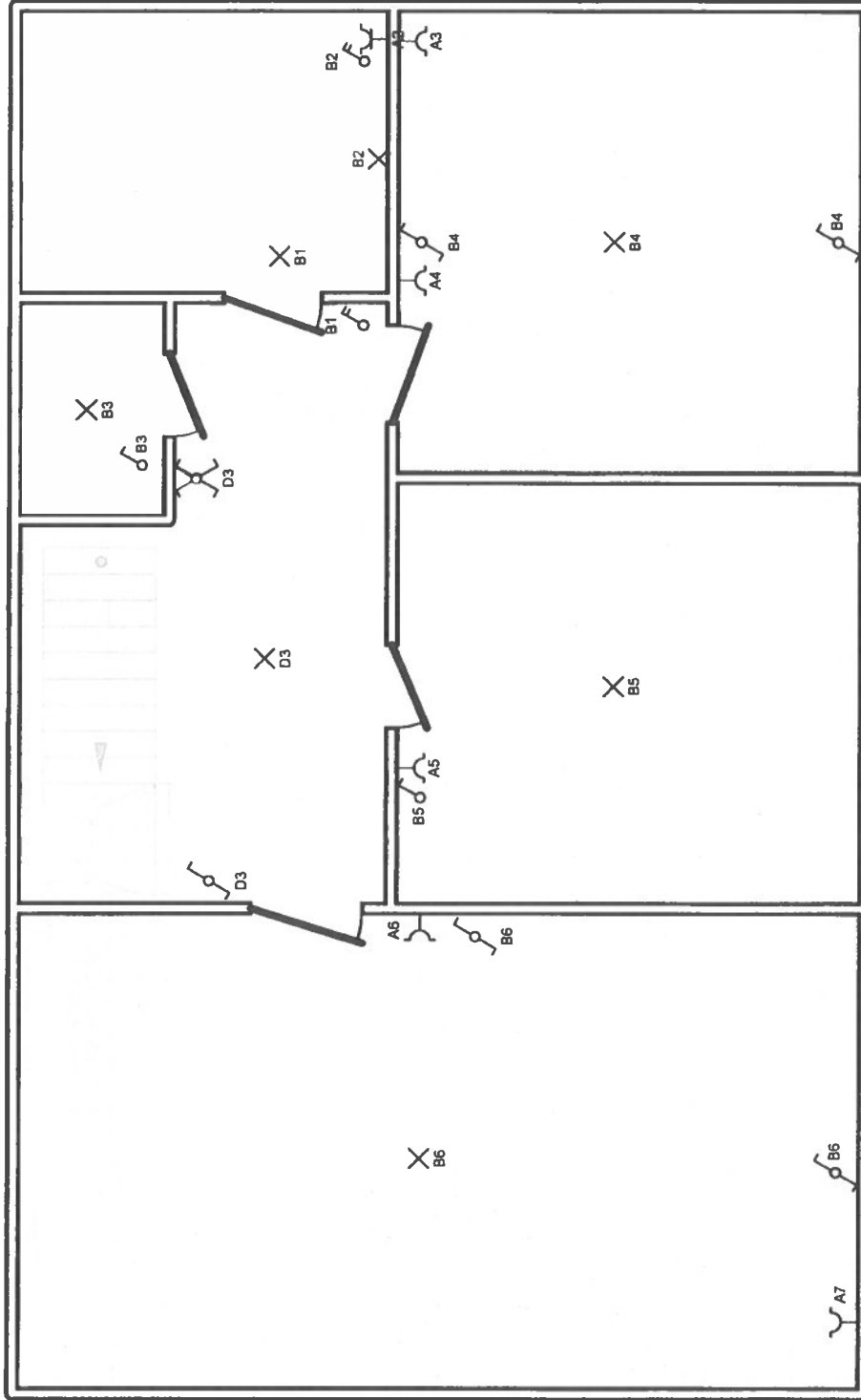

Erkend Organisme
 Electro-Test - Brussel & Brabant
 Kerksstraat 33
 1820 Meisbroek
 Tel.: 02 751 98 39
 Fax: 02 751 52 09
 e-mail: info@electro-test.be

ELCTROTEST
 18/08/05

Pij-pits van de elektrische installatie
 Conscience Permekeweg 6
 1861 Wolvertem

Installateur
 Luypaert B.V.B.A.
 Pollareveld 32
 1861 Wolvertem
 Tel.: 052 30 25 05 GSM: 0473 61 77 41
 Fax: 052 30 25 05
 e-mail: erik.luypaert@skynet.be
 BTW BE 0891.246.391

p. 3/4
Situatieschema
 3 x 400V + N ~ 50Hz
 Teller nr
 36450955

- A** Stopcontact boven
- B** Verlichting boven
- C** Stopcontact keuken, badkamer
- D** Verlichtingbadkamer, wc, gang, kamer
- E** Verlichting living, gang
- F** Frigo
- G** CV
- H** Bel
- I** Stopcontact living, kamer
- J** Stopcontact zekeringkast
- K** Stopcontact keuken
- L** Kookformuis

Erkend Organisme
 Electro-test - Brussel & Brabant
 Kerkstraat 33
 1820 Melsbroek
 Tel.: 02 751 98 39
 Fax: 02 751 52 09
 e-mail: info@electro-test.be

Pla elektrische installatie
 Constant Parmekeweg 6
 1861 Wolvertem

Installateur
 Luypaert B.V.B.A.
 Pollareveld 32
 1861 Wolvertem
 Tel.: 052 30 25 05 GSM: 0473 61 77 41
 Fax: 052 30 25 05
 e-mail: erik.luypaert@skynet.be
 BTW BE 0891.246.391

P. 4/4
 Lijst Kringen
 3 x 400V + N - 50Hz
 Teller nr
 36450955

