



vzw - AIB-VINÇOTTE Belgium - asbl

Siège d'exploitation: Jan Olieslagerslaan 35 • 1800 Vilvoorde  
Tél +32(0)2 674 57 11 • fax +32(0)2 674 59 59 • info@vincotte.be • www.vincotte.com  
Siège social: Diamant Building • Boulevard A. Reyerslaan 80 • B-1030 Bruxelles

Safety, quality and environmental services

Rapport n° : 101163 68221 GEM



F 222678

Rési code :

Antwerpen-Limburg tél : 03 221 86 11  Oost & West-Vlaanderen tél : 09 244 77 11  
 Brabant tél : 02 674 57 11  Wallonie tél : 081 432 611

R11011

**PROCÈS VERBAL D'EXAMEN DE CONFORMITÉ ET/OU DE VISITE DE CONTROLE D'UNE INSTALLATION ÉLECTRIQUE BASSE TENSION**

Responsable des travaux :	Installation :	Propriétaire / gestionnaire :
Nom, Prénom : <u>[redacted]</u>	Nom, Prénom : <u>CABINET KINE</u>	<u>[redacted]</u>
<u>[redacted]</u>	Adresse : <u>JOEM n° 35/1</u>	<u>[redacted]</u>
N° TVA : BE <u>[redacted]</u>	CP + Commune : <u>[redacted]</u>	<u>[redacted]</u>
	Tél. : <u>[redacted]</u>	

Bases de l'examen : Règlement Général sur les Installations Electriques (RGIE)

<input checked="" type="radio"/> Art 270	<input type="radio"/> mise en usage	<input checked="" type="radio"/> modification	<input checked="" type="radio"/> extension	<input checked="" type="radio"/> Art 86	<input type="radio"/> Art 271bis	<input type="radio"/> Unité d'habitation
<input type="radio"/> mobile	<input type="radio"/> temporaire	<input type="radio"/> contrôle	<input type="radio"/>	<input checked="" type="radio"/> Art 87	<input type="radio"/> Art 278	<input checked="" type="radio"/> Unité de travail domestique
<input checked="" type="radio"/> Art 271	<input checked="" type="radio"/> périodique	<input type="radio"/>	<input type="radio"/>	<input type="radio"/> Art 88	<input type="radio"/> Art .....	<input checked="" type="radio"/> Parties communes
<input type="radio"/> Art 276 : renforcement	<input type="radio"/> Art 276bis : vente d'une unité d'habitation	<input type="radio"/>	<input type="radio"/>	<input type="radio"/> Art .....	<input type="radio"/> Art .....	<input checked="" type="radio"/> Unité de travail

**Données générales de l'installation électrique :**

Données distributeur	<input type="radio"/> EAN Compt. kWh n° : ..... Index jour : ..... nuit : ..... Protection branchement (A) : <input type="radio"/> 20 <input type="radio"/> 25 <input type="radio"/> 32 <input type="radio"/> 40 <input type="radio"/> 50 <input type="radio"/> 63 <input type="radio"/> 80 <input type="radio"/> 100 <input type="radio"/> .....	<input checked="" type="radio"/> EAN non communiqué <input type="radio"/> Compt. kWh non placé <input type="radio"/> Compt. kWh exclusif nuit Index nuit : .....
	Conçue pour U <sub>N</sub> : <input checked="" type="radio"/> 230 V <input type="radio"/> 3x230 V <input type="radio"/> 3N400 V <input type="radio"/> ..... Courant nominal maximum (A) : <input type="radio"/> 20 <input type="radio"/> 25 <input type="radio"/> 32 <input checked="" type="radio"/> 40 <input type="radio"/> 50 <input type="radio"/> 63 <input type="radio"/> 80 <input type="radio"/> 100 <input type="radio"/> ..... Câble d'alimentation tableau principal : ...4... X ...10 mm <sup>2</sup> - Type : ...EXVB...	Type de prise de terre : <input type="radio"/> boucle de terre <input type="radio"/> barres / piquets / <input type="radio"/> .....
Description installation	Dispositif diff. gén. : ...40... A / 300... mA Nombre de tableaux : ...1... Nombre de circuits terminaux : ...5 II	

**Mesures - tests - contrôle visuel - scellés :**

<input checked="" type="radio"/> Contacts dir.	<input checked="" type="radio"/> Contacts indir.	<input checked="" type="radio"/> Montage	<input type="radio"/> Appareils	<input checked="" type="radio"/> Matériel	<input checked="" type="radio"/> >/section	<input checked="" type="radio"/> Schémas	<input checked="" type="radio"/> Contrôle bcl de défaut
<input checked="" type="radio"/> Résistance de dispersion de la prise de terre : <u>13.4</u> Ω	<input checked="" type="radio"/> Isolement général : <u>7.10</u> MΩ	<input checked="" type="radio"/> Continuité de terre	<input checked="" type="radio"/> Test dispositif diff.				

Le dispositif différentiel général :  était plombé  a été plombé  n'a pas été plombé  ne peut pas être plombé

**Infractions - Remarques (pour la signification des codes éventuels : voir au verso)**

Infractions Nouvelle installation	<input checked="" type="radio"/> Néant
Infractions Installation existante	<input checked="" type="radio"/> Néant
Remarques	<input checked="" type="radio"/> Néant

Visa GRD ou mandataire :  
12107113  
ABEC

**Conclusion(s) :**

La nouvelle installation est conforme au RGIE.  n'est pas conforme au RGIE.

L'installation existante est conforme au RGIE.  n'est pas conforme au RGIE.

**L'installation électrique doit être recontrôlée avant**  
18/02/2013 (\*)  
 par le même organisme de contrôle.

**Agent visiteur :** Nom : Di Lorenzo Agent n° : 1163 Date : 18/02/2013

**Annexe(s) :**  Schéma(s) de position : 1  Schéma(s) unifilaire(s) : 1

Pour le Directeur Général : Signature  
DI LORENZO Patrice  
Inspecteur Electricité  
1763



- Ce procès verbal doit être conservé dans le dossier de l'installation électrique et ce dossier doit renseigner toute modification de l'installation électrique.  
- Le Service Public Fédéral Economie doit être avisé immédiatement de tout accident survenu aux personnes et dû, directement ou indirectement, à la présence d'électricité.  
- Le contrôle n'a porté que sur les parties visibles et accessibles de l'installation.  
 Les informations recueillies sur place ne nous permettent pas de déterminer la date de réalisation de l'installation électrique.  
 Nous vous invitons à compléter le(s) schéma(s) pour les éléments qui n'étaient pas visibles lors de la visite de contrôle. En cas de doute portant sur la sécurité de ces éléments, nous vous invitons vivement à faire procéder à une visite de contrôle complémentaire.  
(\*) Les travaux nécessaires pour faire disparaître les infractions constatées au moment de la visite de contrôle doivent être exécutées sans retard et toutes mesures adéquates doivent être prises pour qu'en cas de maintien en service des installations les infractions ne constituent pas un danger pour les personnes et les biens. Dans le cas où, lors de cette nouvelle visite de contrôle, après max. 1 an, des infractions subsistent, l'organisme agréé se doit d'envoyer une copie du procès-verbal de visite de contrôle à la Direction générale de l'Energie préposée à la haute surveillance des installations électriques domestiques.

<b>G</b>	<b>F</b>	<b>E</b>	<b>D</b>	<b>C</b>	<b>B</b>	<b>A</b>	<b>Différetiel 30mA</b>	<b>Différentiel 300mA</b>
Prises MAL	Prises cuisine Hotte Cuisinière	Chaudière Prises et éclairage chambre 1	Prises et éclairage Séjour	SDB	Prises et éclairage chambres 2&3	Garage Hall entrée& Eclairage Cuisine		

<b>G</b>	<b>F</b>	<b>E</b>	<b>D</b>	<b>C</b>	<b>B</b>	<b>A</b>	<b>Différetiel 30mA</b>	<b>Différentiel 300mA</b>
		Eclairage séjour	Prises cuisine	Prises séjour	Chaudière	Eclair. Cuis Eclair. WC Eclair. Cave		

<b>G</b>	<b>F</b>	<b>E</b>	<b>D</b>	<b>C</b>	<b>B</b>	<b>A</b>	<b>Différetiel 30mA</b>	<b>Différentiel 300mA</b>
		Eclairage séjour	Prises cuisine	Prises séjour	Chaudière	Eclair. Cuis Eclair. WC Eclair. Cave		

<b>G</b>	<b>F</b>	<b>E</b>	<b>D</b>	<b>C</b>	<b>B</b>	<b>A</b>	<b>Différetiel 30mA</b>	<b>Différentiel 300mA</b>
Prises MAL	Prises cuisine Hotte Cuisinière	Prises et éclairage salle de bain& chambre 1	Prises et éclairage Séjour		Prises et éclairage chambres 2&3	Garage Hall entrée Cuisine		

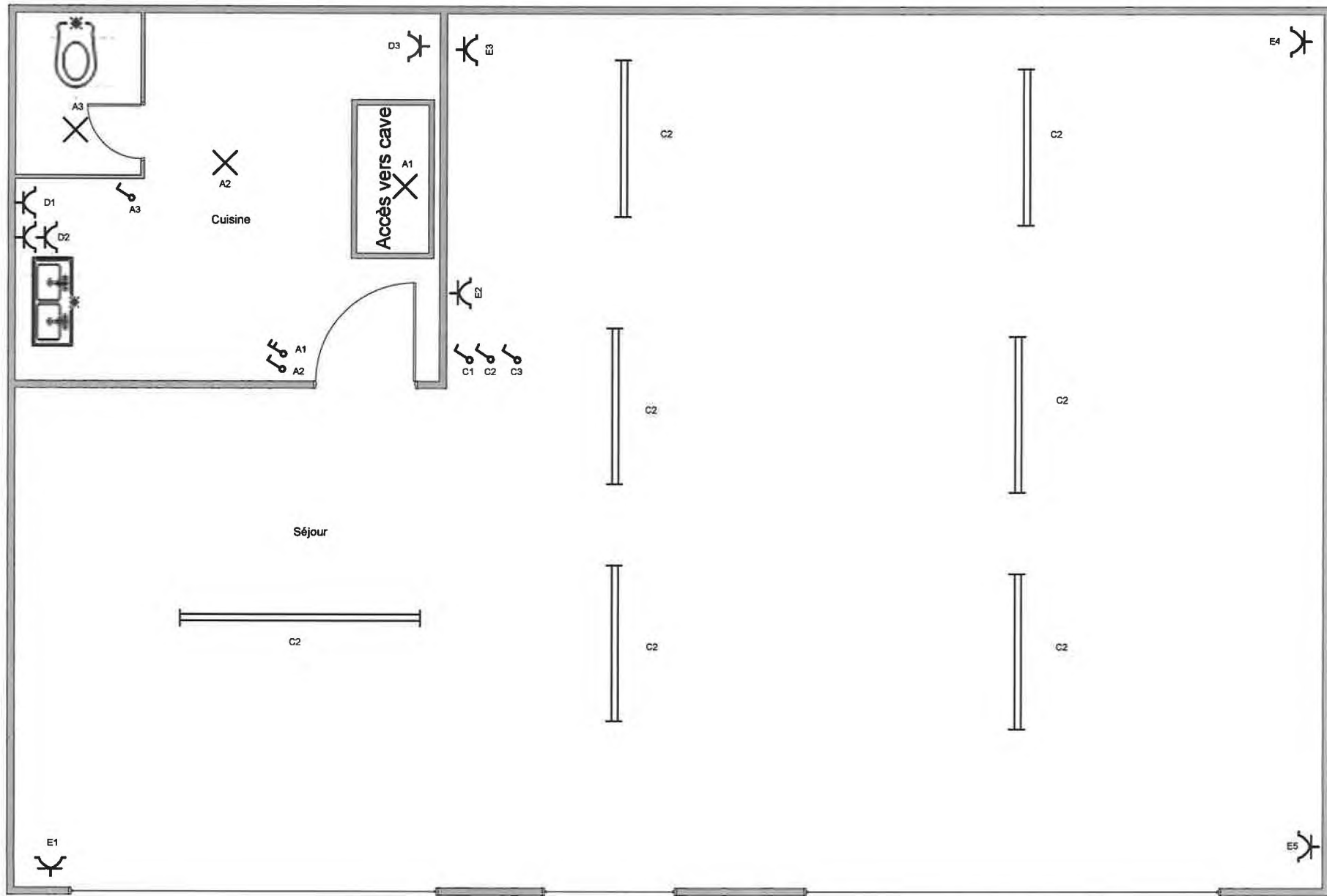

↑  
Entrée principale

<p>Adresse: N°35 « Rez de Chaussée » Rue Auguste Meilleur 5060 Sambrevilles</p>	<p>Implantations Version 30/11/2012</p>
<p>Propriétaire: Dejaiffe Henri</p>	<p>Maitre d' oeuvre: Dejaiffe</p>



Eclairage

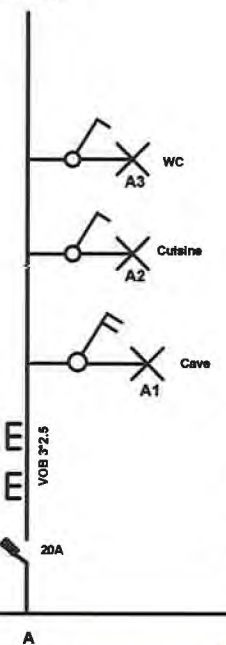

Chaudière



Eclairage Séjour

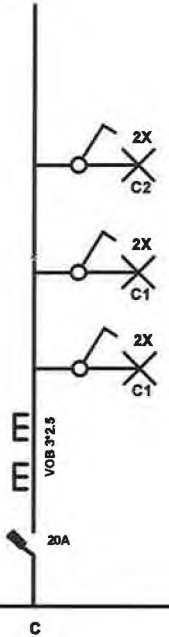

Prise Cuisine

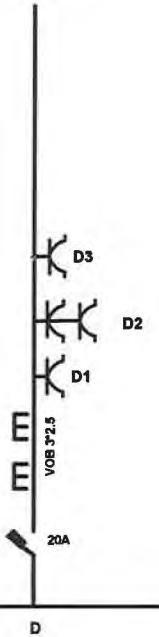

Prise Séjour

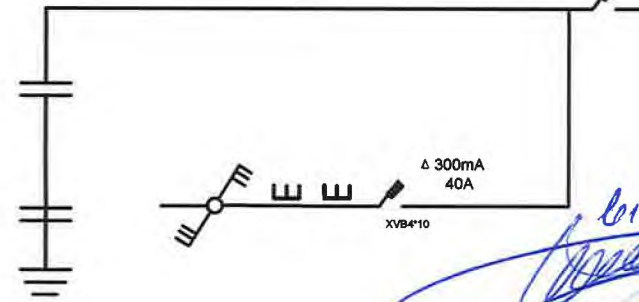
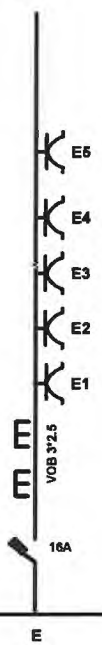

40 Δ 300mA 30A

2018/02/10/13  
*[Signature]*

Novo 230 V.

Adresse du bâtiment: N° rue Auguste Meilleur	Version : 30/11/ 2012
Propriétaire : Henri Dejaiffe	Maitre d' œuvre : Dejaiffe



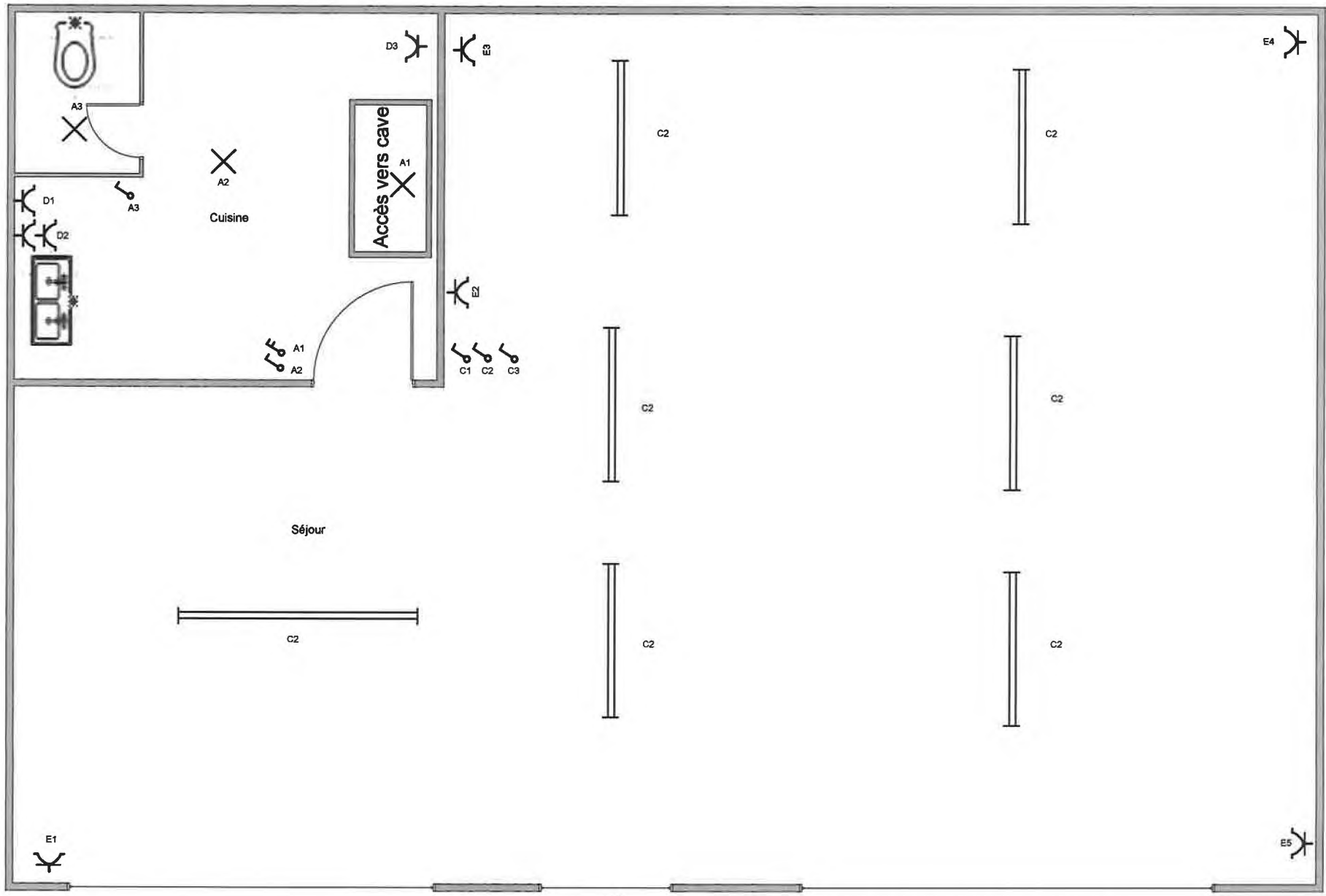

↑  
Antrée principale

Adresse: N°35 « Rez de Chaussée » Rue Auguste Meilleur 5060 Sambrevilles	
Propriétaire: Dejaiffe Henri	

Implantations Version 30/11/2012
Maitre d'œuvre: Dejaiffe

