

## Rapport de contrôle d'installations électriques à basse et à très basse tension

EXEMPLAIRE ORIGINAL

RÉF. 24/2024/84776/01:1

DATE DU CONTRÔLE 14/11/2024 (13:10 - 13:58) AGENT VISITEUR Jean-Philippe Givron  
ADRESSE DU CONTRÔLE Rue du Cortil 40 - 6224 Wanfercée-Baulet TYPE DE CONTRÔLE Visite de contrôle (6.5.)

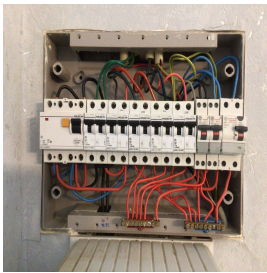

### › DONNÉES GÉNÉRALES

Adresse de l'installation Rue du Cortil 40 - 6224 Wanfercée-Baulet  
Type de locaux Unité d'habitation (maison)  
Objet du contrôle Demande dans le cadre d'une vente  
Propriétaire [REDACTED]  
Responsable des travaux [REDACTED]  
Déroptions applicables/appliquées Anciennes installations électriques domestiques (8.2.1.)

### › DONNÉES DU RACCORDEMENT

Gestionnaire du réseau de distribution (GRD) ORES ASSETS  
Code EAN 541449020713657585  
Numéro du compteur 9016449  
Index jour/nuit 078341,4/  
Type de coupure générale Disjoncteur  
Câble compteur - tableau VOB 4 x 10 mm<sup>2</sup>  
Tension nominale de service 230V - AC  
Courant nominal de la protection de branchement 40A

### › CONTRÔLE

Conformité schéma(s) unifilaire(s) et plan(s) de position Pas OK | Nombre de tableaux 2 (entrée+ca ve) | Nombre de circuits 6+0

Description tableau(x) voir plan(s) dans annexe(s)

Les fondations datent	D'avant le 10/10/1981	Dispositif différentiel de tête	ID - 40A - 300mA - type A - test OK
Type d'électrode de terre	Piquets	Dispositif différentiel supplémentaire	ID - 40A - 30mA - type A - test OK
Résistance de dispersion de la prise de terre (Ω)	Pas mesurable	Dispositif différentiel supplémentaire	ID - 40A - 30mA - type A - test OK
Conformité des liaisons équipotentielles et des PE	Pas OK	Fixation/Etat/Détérioration matériel	OK
Test de continuité	Pas concluant	Contrôle visuel appareils fixes et/ou mobiles	OK
Contrôle boucle de défaut	Concluant	Protection contre les contacts directs	OK
Protection contre les contacts indirects	Pas OK	Résistance générale d'isolement (MΩ)	0,32
		Adéquation DPCDR – prise de terre	Sans objet
		Adéquation protections surintensités – sections	OK

Le ou les socles de prise en défaut sont localisés dans la cuisine - le salon - la salle de bain - la / les chambre(s)  
Circuits en défauts d'isolement Le défaut d'isolement se situe sur le 1er circuit à gauche

## CONCLUSION : NON CONFORME

A la date du 14/11/2024, l'installation électrique de Rue du Cortil 40 - 6224 Wanfercée-Baulet n'est pas conforme aux prescriptions du Livre 1 de l'arrêté royal du 8 septembre 2019 établissant le Livre 1 sur les installations électriques à basse tension et à très basse tension.  
Le contrôle réalisé par Certinergie a porté sur les parties visibles de l'installation et normalement accessibles.  
Les travaux nécessaires pour faire disparaître les infractions constatées pendant la visite de contrôle, doivent être exécutées sans retard et toutes mesures adéquates doivent être prises pour qu'en cas de maintien en service de l'installation, les infractions ne constituent pas un danger pour les personnes.  
Une nouvelle visite de contrôle est à exécuter pour constater la disparition des infractions par le même organisme au plus tard avant le 14/11/2025.

Signature de l'agent

## Rapport de contrôle d'installations électriques à basse et à très basse tension

EXEMPLAIRE ORIGINAL

RÉF. 24/2024/84776/01:1

### LISTE DES INFRACTIONS

- La tension d'alimentation n'est pas indiquée clairement de manière apparente sur chaque tableau de répartition et de manoeuvre. - 3.1.3.3.a
- Les circuits, les appareils de coupure et/ou les dispositifs de protection ne sont pas repérés de manière claire et visible. - 3.1.3.
- Les canalisations principales d'eau et/ou de gaz internes au bâtiment, et/ou les colonnes principales du chauffage central et de climatisation et/ou les éléments métalliques fixes et accessibles qui font partie de la structure de la construction et/ou les autres éléments métalliques principaux ne sont pas connectés à la borne principale de terre. - 4.2.3.2.;5.4.4.1.;8.2.1.
- Les schémas unifilaires et plans de position ne sont pas conformes. - 3.1.2.;6.4.6.;6.5.7.;9.1.2.
- La résistance d'isolement de l'installation n'est pas suffisante. - 6.4.5.1.
- La résistance de dispersion de la prise de terre n'a pas pu être mesurée car le sectionneur de terre n'était pas accessible, était cassé ou absent ou n'a pas pu être ouvert (écroux oxydés ou autre). - 5.4.3.5.;5.1.5.
- Des contacts de terre de socles de prise de courant ne sont pas reliés au conducteur de protection de la canalisation électrique. - 6.4.6.4.;6.5.7.2.

### REMARQUES

- La prise de terre n'a pu être mesurée, elle sera à vérifier lors du prochain contrôle.
- Lors d'une rénovation de l'installation électrique, les dérogations pourraient ne plus être appliquées.
- L'appareillage électrique fixe ou à poste fixe suivant n'est pas présent - lave-vaisselle/machine à laver/cuisinière/ sèche-linge

### Rappel sur les prescriptions réglementaires :

Le propriétaire, le gestionnaire ou l'exploitant de l'installation électrique est tenu :

- a) d'en assurer ou d'en faire assurer l'entretien ;
- b) de prendre toutes mesures adéquates pour que les dispositions du Livre 1 de l'arrêté royal du 8 septembre 2019 établissant le Livre 1 sur les installations électriques à basse tension et à très basse tension soient en tout temps observés ;
- c) de conserver les documents, en ce compris le ou les rapports de contrôle, de l'installation électrique dans un dossier, de le tenir à disposition de toute personne qui peut le consulter et de mettre à disposition une copie de ce dossier à tout éventuel locataire ;
- d) de transmettre le dossier de l'installation électrique au nouveau propriétaire, gestionnaire ou exploitant ;
- e) d'aviser immédiatement le fonctionnaire préposé à la surveillance du Service Public Fédéral ayant l'Energie dans ses attributions de tout accident survenu aux personnes et du, directement ou indirectement, à la présence d'installations électriques ;
- f) de renseigner dans le dossier de l'installation électrique toute modification ou extension non importante survenue sur l'installation électrique ;
- g) de laisser réaliser par un organisme agréé un contrôle de conformité avant la mise en usage sur toute modification ou extension importante survenue sur l'installation électrique.
- h) si des infractions ont été constatées lors de la visite de contrôle, de faire effectuer une nouvelle visite de contrôle par le même organisme agréé afin de vérifier la disparition des infractions au terme du délai de un an. Dans le cas où, lors de cette seconde visite, des infractions subsistent, l'organisme agréé se doit d'envoyer une copie du rapport de visite de contrôle à la Direction générale de l'Energie préposée à la haute surveillance des installations électriques domestiques.

# Rapport de contrôle d'installations électriques à basse et à très basse tension

EXEMPLAIRE ORIGINAL

RÉF. 24/2024/84776/01:1

› ANNEXES

Schéma(s) unifilaire(s) de l'installation

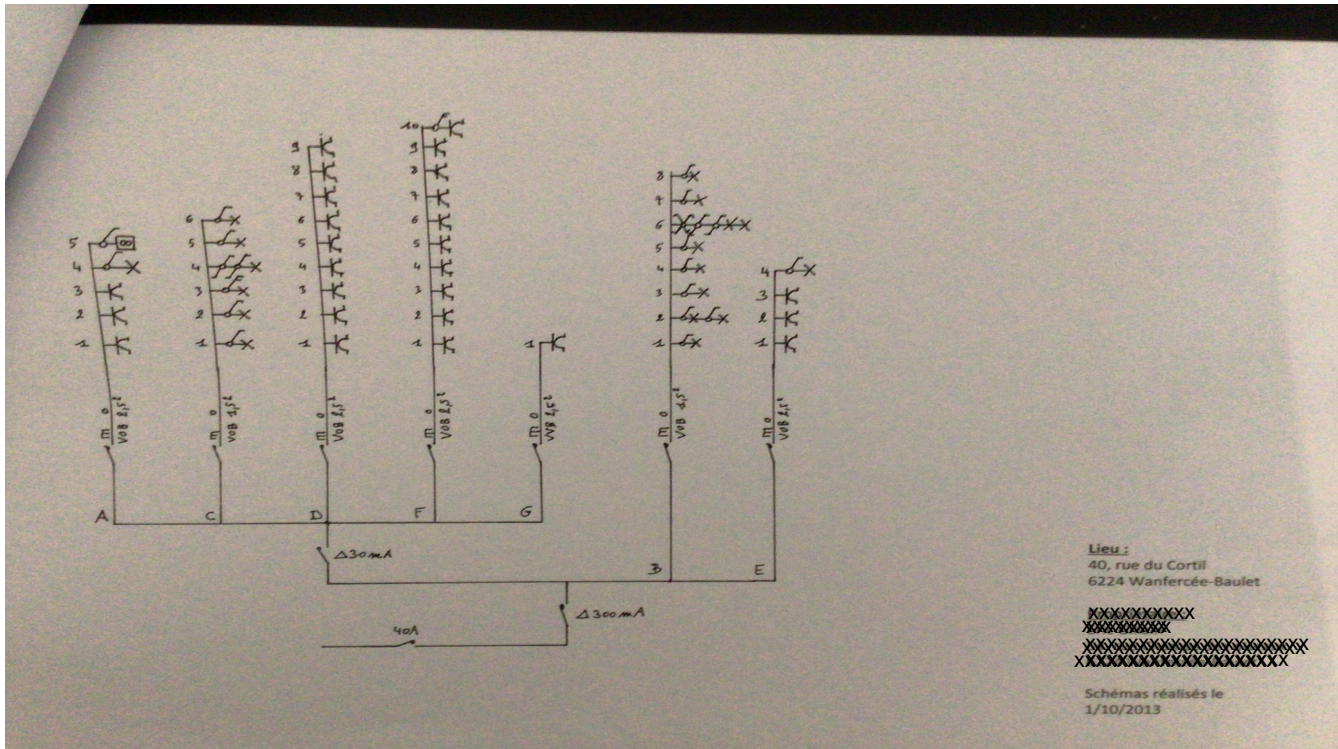

Plan(s) de position de l'installation

