



## Installations électriques à basse tension et à très basse tension (Livre 1 AR 8/9/2019) - Direction générale de l'énergie

📍 Lieu du contrôle: Voye d'en Haut 49 5680 Doische Belgique

📄 Type de contrôle: Visite de contrôle vente ancienne installation (Livre 1 8.4.2)

📅 Date du contrôle:  
21/11/2024

🕒 Prochaine visite avant le:  
+ 18 mois jour de l'acte

👤 Agent-visiteur:  
Robin Nève

### CONCLUSION : NON CONFORME

#### Identification des tiers

Donneur d'ordre	
Nom	PEB SMART SRL
Adresse	Rue Adolphe Gouttier 15, 5660 Couvin, Belgique
Propriétaire, exploitant ou gestionnaire	
Nom	Voye d'en Haut 49, 5680 Doische
Adresse	Voye d'en Haut 49 5680 Doische Belgique
Installateur	
Nom	
TVA	

#### Identification de l'installation électrique

Adresse	Voye d'en Haut 49 5680 Doische Belgique
Code EAN	
Numéro de compteur	1SAG3200124444
GRD	Ores
Type de locaux	Maison Unifamiliale

#### Atlas contrôle ASBL

Organisme de contrôle agréé

Siège d'exploitation: Boulevard Lambertmont 127 1030 Schaerbeek

Tel: +32 2 726 64 04 | Mail: office@atlascontrole.be

TVA BE0732536476 | RPM Bruxelles



## Base(s) Règlementaires



663 - INSP

RGIE. Règlement général des installations électriques

Type de contrôle	Visite de contrôle vente ancienne installation (Livre 1 8.4.2)
Mise en oeuvre de l'installation	Avant le 01/06/2020 et après le 01/10/1981 Avant le 01/10/1981

## Description de l'installation électrique et du raccordement

GRD	Ores
Numéro de compteur	1SAG3200124444
Code EAN	
Liaison compteur-tableau	VOB 4x2,5
Tension de service	3 x 400 V + N
Protection générale	32A 4P
Nombre de tableaux	1
Différentiel de tête	300mA - 40A - type A
Prise de terre	Autre
Résistance de terre ( $\Omega$ )	/
Description de l'installation	Diff 300mA 40A 4P Diff 30mA 40A 4P 7 disj 16A 2P 2,5 1 disj 20A 4P 2,5

Tableau(x) électrique(s)



## Contrôles et essai

Testeur d'installation: TI-031/6248052

Schémas/plans	NOK
Liaisons équipotentielles	
Test BP du DDR	OK
$\Delta In$	OK
Contrôle de l'état	NOK
Résistance de terre ( $\Omega$ )	/
Isolement ( $M\Omega$ )	2,42
Matériel fixe	NOK
Protection contre les contacts directs	NOK
Protection contre les contacts indirects	OK
Protection contre les surintensités	OK

## Schémas, plans et documents de l'installation

Schémas/plans	NOK
---------------	-----



## Infractions

Catégorie	Libellé	Paragraphe
<b>B. Prise de terre</b>		
	Réaliser une prise de terre conforme aux prescriptions.	L1 : 4.2.3.; 5.4.2.; 5.4.3.
	Le dispositif de coupure (barrette de sectionnement) doit être placé dans un endroit aisément accessible.	L1: 5.1.5.; 4.2.3.3.; 5.4.2.1.
<b>E. Schémas</b>		
	Prévoir le(s) schéma(s) unifilaire(s) de l'installation.	L1: 3.1.2.; 9.1.1; 9.1.2
	Prévoir le(s) schéma(s) de position de l'installation.	L1: 9.1.2.
<b>F. Tableau électrique</b>		
	La tension nominale doit être affichée de manière apparente en un endroit judicieusement choisi.	
	Obturer les ouvertures non utilisées du tableau ou coffret.	L1: 4.2.2.3.; 5.1.4.; 5.3.5.1.
	Réaliser ou compléter le repérage des circuits/départs et/ou appareillage, bornes de raccordements, etc.	L1: 2.8.1.; 3.1.3.; 5.3.6.1.; 5.3.6.2.; L3: 2.8.1.2.; 3.1.3.; 5.3.6.1.
<b>G. Conducteur de protection</b>		
	Assurer la continuité de la mise à la terre du (des) conducteur(s) de protection.	L1: 5.4.3.5.; L3: 5.4.3.5.
<b>I. Appareillage</b>		
	Interrupteur, prise de courant ou boîte de dérivation à reconditionner et/ou refixer.	
	Réaliser les connexions dans des coffrets, tableaux, boîtes de jonction ou de dérivation, aux bornes des interrupteurs, des prises de courant ou dans les pavillons de luminaires.	L1: 5.2.6.1.; L3: 5.2.6.1.
	Prévoir des prises de courant conformes à la NBN C61-112 avec contact de terre et sécurité enfants.	L1: 1.4.2.3.; 4.2.2.3.; 5.3.5.2.; L3: 1.4.2.3.; 4.2.2.2.
	La protection contre les contacts in/direct n'est pas assurée.	

Marquage nécessaire manquant sur les fusibles.

Porte/protection manquante sur le coffret chaudière Marquage nécessaire manquant sur les fusibles.

Porte/protection manquante sur le coffret chaudière

## Remarques

Libellé	Référence
Il n'est pas exclu que des infractions supplémentaires soient identifiées lors de la présentation des schémas.	RDE12



Libellé	Référence
L'unité est meublée au moment du contrôle.	RDE15



## Conclusion du contrôle

L'installation électrique n'est pas conforme aux prescriptions du Livre 1 du RGIE (Arrêté royal du 8/09/2019 : C-2020/30795 + C-2020/30794) concernant les installations électriques à basse et à très basse tension.

Le contrôle réalisé par Atlas Contrôle a porté sur les parties visibles de l'installation normalement accessibles.

Les travaux nécessaires pour faire disparaître les infractions constatées doivent être exécutés sans retard.

Une visite complémentaire est à exécuter dans un délai de 18 mois à partir du jour de l'acte.

L'agent Visiteur

*Robin Nève*

## Devoirs du propriétaire, gestionnaire ou locataire de l'installation

L'obligation de conserver le rapport de visite de contrôle dans le dossier de l'installation électrique.

L'obligation de renseigner dans le dossier toute modification intervenue dans l'installation électrique.

L'obligation d'aviser immédiatement le fonctionnaire préposé à la surveillance du Service public fédéral ayant l'énergie dans ses attributions, de tout accident survenu aux personnes et dû directement ou indirectement, à la présence d'installations électriques.

## Annexes



Tableau 1

Libellé	Photo
Connexion apparente, couvercle manquant	

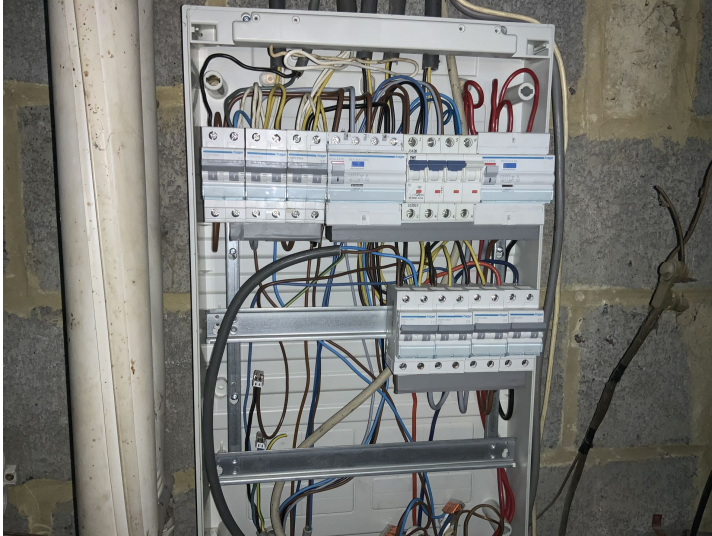

Libellé	Photo
Prise sans protection enfant	
Marquage non autorisé + contact direct + enveloppe	