

Atlas Contrôle  
Chaussée De La Hulpe 181 box 1  
1170 Brussels

## RAPPORT DE CONTROLE D'INSTALLATION ÉLECTRIQUE DOMESTIQUE

**Numéro de rapport:**

36.013

**Date du contrôle:**

08/01/2024

**Lieu du contrôle:**

Rue Jules Houssière 102 6020 Charleroi  
Belgique

**Testeur d'installation:****Agent-visiteur:**

David Kabayiza

**Type de contrôle:**

Visite périodique (Livre 1 6.5)

**Date d'émission:**

V1 08/01/2024 12:46:23

**Prochaine visite avant le:**

08/01/2025

### Donneur d'ordre

**Nom**

SOGEBAT

**Adresse**

Rue puissant 201, 6040 Jumet, Belgique

**Email**

jean-francois.pisetta@sogebat.be

### Base(s) règlementaire(s)



663 - INSP

RGIE. Règlement général des installations électriques

### Données générales

**Adresse de l'installation**

Rue Jules Houssière 102 6020 Charleroi Belgique

**Type de locaux**

Maison

**Propriétaire, gestionnaire ou exploitant**

Rue Jules Houssière 102, 6020 Charleroi

**Adresse du propriétaire**

Rue Jules Houssière 102 6020 Charleroi Belgique

**Installateur**

### Données du raccordement

**GRD**

Ores

**Numéro de compteur**

596344

**Code EAN****Liaison compteur-tableau**

VOB 2X6

**Tension de service**

2 x 230 V

**Protection générale**

40 A 2P

Atlas Contrôle  
Chaussée De La Hulpe 181 box 1  
1170 Brussels

## Contrôles

Schémas/plans	Liaisons équipotentielles	Fondations	Installation électrique
NOK	NOK	avant 81	après 81
Description de l'installation	Voir schéma		
Nombre de tableaux	1		
Différentiel de tête	300mA - 40A - type A		
Test BP du DDR	OK		
$\Delta I_n$	OK		
Contrôle de l'état	OK		
Matériel fixe	OK		
Protection contre les contacts directs	OK		
Protection contre les contacts indirects	OK		
Protection contre les surintensités	OK		
Prise de terre	Piquet		
Résistance de terre ( $\Omega$ )	19		
Isolement ( $M\Omega$ )	2		

## Remarques

Nous ne pouvons pas exclure, qu'au dépôt des schémas, il puisse y avoir d'autres infractions.

Des dispositions dérogatoires pour les anciennes installations électriques domestiques existantes ont été appliquées (Livre 1 8.2.1)

## Conclusions

### CONCLUSION : NON CONFORME

L'installation électrique n'est pas conforme aux prescriptions du Livre 1 du RGIE (Arrêté royal du 5/03/2023 :C-2023/41114) concernant les installations électriques à basse tension et à très basse tension. Une visite complémentaire est à exécuter par Atlas Contrôle dans l'année.

Les travaux nécessaires pour faire disparaître les infractions constatées pendant la visite de contrôle, doivent être exécutés sans retard et toutes mesures adéquates doivent être prises pour qu'en cas de maintien en service des installations, les infractions ne constituent pas un danger pour les personnes et les biens.

Signature de l'agent-visiteur



Atlas Contrôle

Chaussée De La Hulpe 181 box 1

1170 Brussels



Tableau 1

### Liste des infractions

Libellé	Paragraphe
Assurer la continuité de la liaison équipotentielle.	L1: 5.4.4.; L3: 5.4.4.
Assurer la continuité de la mise à la terre du (des) conducteur(s) de protection.	L1: 5.4.3.5.; L3: 5.4.3.5.
Interrupteur, prise de courant ou boîte de dérivation à reconditionner et/ou refixer.	
Réaliser les connexions dans des coffrets, tableaux, boîtes de jonction ou de dérivation, aux bornes des interrupteurs, des prises de courant ou dans les pavillons de luminaires.	L1: 5.2.6.1.; L3: 5.2.6.1.

### Liste des remarques

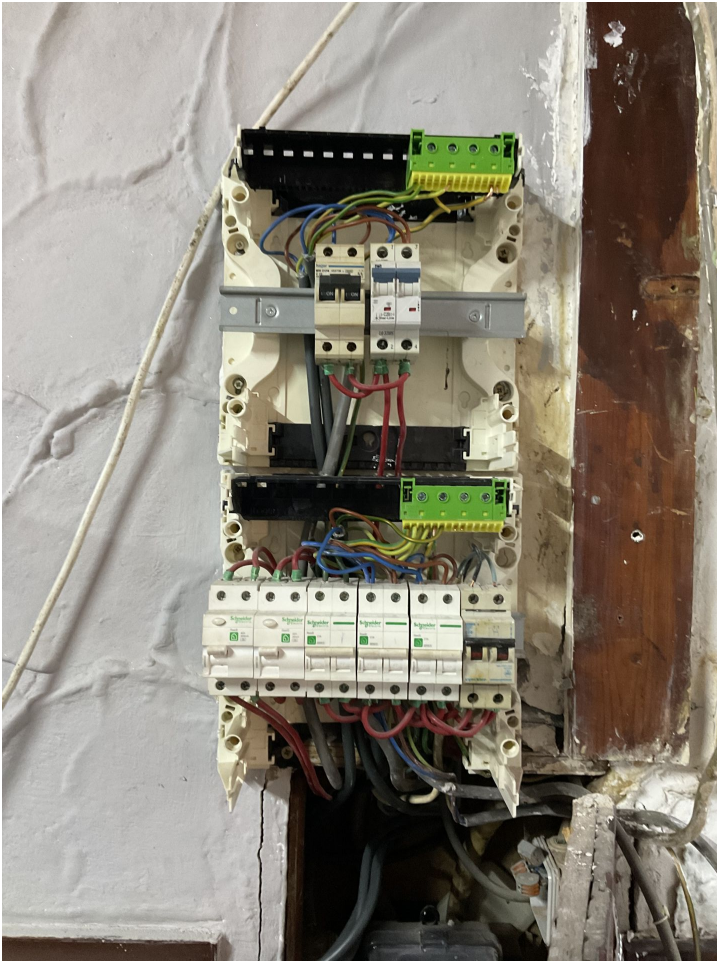
Libellé	Référence
Le contrôle effectué est un contrôle instantané basé sur le moment de passage. Ce rapport est uniquement le reflet de l'installation électrique au moment du contrôle.	RDE6
L'unité est meublée au moment du contrôle.	RDE15

Libellé	Photo

1 éclairage Bain

2 éclairage Piece arriere We, We. Piece Avant We.

éclairage atelier café + Prise Piece avant We - Prise Vieux Frigo  
Prise derriere les nouveaux Frigo.  
+ éclairage Prise 2 étage.

3 - éclairage extérieur avant cuisine, A P Plaque café -  
côté droit 2 prises côté droit.

4 8 Prises nouvelles.

5. chaudière. 1 Prise 2 Prise café derriere le Plis  
côté gauche éclairage chaudière

6 extracteur.

A1 A2 A3

B12B11  
B8 x B9B10B11  
B1 x B2 x B3 x B4 x B5 x B6 x B7 x B8 x B9 x B10 x B11 x B12

16

B1 1xx

B2 B3x xx B4

B5 B6 B7 B8 B9 B10 B11 B12

16

e1 e2. e3. xxx

e4 xxx

16

d1 d2 d3 d4

20

E1 E2 xEb.

20

10/ extrafein.

15 B14 B15 B16

2014B4x102

300ml 40A

300ml 40A

Cogan Stefan.  
Rue # ouvrier 102.

lampen.

(1111)

St St  
b4.

St St St B6 B9  
B3 St B2  
B4 B3.

St St St  
A1  
St St St  
E2 X B2

X B2

e1

El Chaffer  
X E3  
E3

b B9

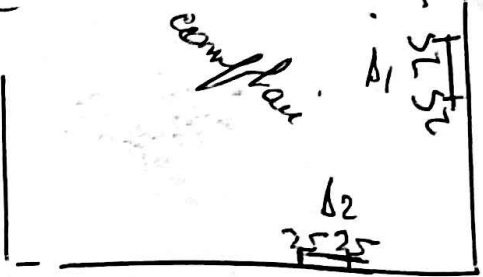

e3

B5  
~~2P~~

oh B10

e B8

B4 B4 B3  
X X X X

Uman  
b B10

e B11

B8  
b

e g an. Stefan.  
R in Hamier. 102  
Kampenf.

b B11  
We

B4  
~~2P~~

e3  
X

e3  
X

e1  
~~2P~~

e3  
X  
e1  
~~2P~~

e4 X  
e4 X  
e4 X  
e4 X

17  
B15

52  
B14

Cozon. Stefan  
R. Hammer 102  
Kampauf

*[Signature]*  
Kampauf

*[Signature]*  
B12

B12  
↳

6  
B13

⊗ B13

↳ / / / / / / / /

refuge



~~Handwritten scribble~~  
 A1

A2 A1  
 25



A3

cajon Stefan.  
 Rue Hainier. 102  
 Bouffrenoy -

Handwritten symbol resembling a stylized 'r' or '2'.

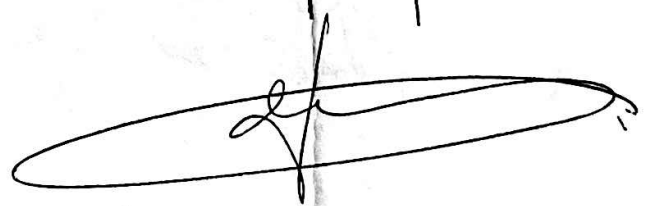

X

