

## Keuringsverslag van een elektrische laagspanning- en zeer lage spanningsinstallatie

CONFORM

Datum keuring: 05/07/2024

Inspecteur: Hannes Pyfferoen

Mentor:

Installateur: -

ID-label:

Klantreferentie:

B.T.W. nr.:-

Merk en type meettoestel: Metrel MI3155

Serienummer: 20280453

Datum verslag: 05/07/2024

### Plaats van het onderzoek

Straatnaam Vindictivelaan  
Huisnummer 33  
Busnummer 0101  
Postcode 8400  
Gemeente Oostende  
Land België

### Eigenaar

Naam British Tobacco Services BV  
Straatnaam vindictivelaan  
Huisnummer 33  
Busnummer 0101  
Postcode 8400  
Gemeente Oostende  
Land België

### Installateur

Naam -  
BTW nr. -  
Telefoonnummer -  
E-mail -

Type : woning

EAN : 54

Teller Nr.: : 62903304

Niet meegedeeld

Afbeelding schakel- en verdeelbord:



### Aard onderzoek:

Netbeheerder: FLUVIUS  
Aantal borden: 1  
Aardelektrode: Aardingslus

Controlebezoek van een huishoudelijke installatie volgens (KB 08/09/2019) - AREI Boek 1- 6.5. en 4.2.4.3.

Spanning: 3N400V  
Aantal kringen: 13

Meter / bord verbinding: 10 mm<sup>2</sup>

Max beveiliging: 32 A

Ri algemeen: 1.17 MΩ

RE: 1.38 Ω

OK

OK



**DIFFERENTIEELSTROOMINRICHTING**

IΔ (mA)	In (A)	In - andere (A)	Ist	Type	Beveiligde kringen	Test	x 2,5
300	40		-	A	13	OK	OK
30	40		-	A	6	OK	OK

**BESCHRIJVING INSTALLATIE**

Aantal kringen	Curve	Bescherming IN (A)	(andere)	P	Sectie (mm²)
1	C	10		2	1,5
10	C	20		2	2,5
1	C	20		3	2,5
1	C	25		3	4

Visueel nazicht (algemeen)	OK	Directe aanraking	OK	Indirecte aanraking	OK
Aansluitingen	OK	schema in bijlage door Aceg vzw	NA		
Equipotentiale verbindingen	OK	Doorsnede geleiders	OK		
Continuïteit	OK	Verlichting / toestellen	OK		

**OPMERKINGEN - INBREUKEN - NOTA'S**

nota/note 2 Geen inbreuken vastgesteld.

nota/note 27 Het EAN-nummer kon ons niet meegedeeld worden tijdens onze rondgang.

**BESLUIT**

- De elektrische installatie voldoet aan de voorschriften van het KB 08/09/2019 - AREI Boek 1. Het volgende controlebezoek is te voorzien voor 5/7/2049
- De nodige maatregelen werden genomen, zodat de ingangsklemmen van de automatische differentieelstroominrichting, geplaatst aan het begin van de installatie, ontoegankelijk zijn gemaakt door verzegeling.
- Het (de) eendraadsschema(s) en het (de) situatieplan(nen) werd(en) door het erkend organisme voor gezien getekend.

Deze pdf-versie van het keuringsverslag is de originele versie en mag worden verspreid..

Aantal bijlage(n):

**VRIJGAVE VAN HET KEURINGSVERSLAG**

De inspecteur Hannes Pyfferoen

Hannes Pyfferoen  
ACEG VZW - #259

Plichten van de eigenaar, beheerder, huurder voor de installatie onderworpen aan het AREI Boek 1 afdeling 9.1.2.

Het verslag dient te worden bewaard in het dossier van de elektrische installatie.

Elke wijziging dient te worden vermeld in het elektrisch dossier.

Elk ongeval overkomen van personen en te wijten, rechtsreeks of onrechtstreeks, aan de aanwezigheid van de elektrische installatie dient onmiddellijk meegedeeld te worden aan de algemene Directie Energie van de Federale Overheidsdienst Economie.

**Kwaliteit**

De reproductie van dit document is enkel toegelaten in zijn integrale vorm en enkel met het schriftelijk akkoord van het controleorganisme en de aanvrager.  
De keuring beperkt zich tot de zichtbare en normaal toegankelijke delen van de installatie.

Voor vragen of algemene voorwaarden verwijzen wij graag naar [www.aceg.be](http://www.aceg.be)

BE53 0689 0209 2953 | BTW BE0839.866.481

**Stappenplan voor een installatie die conform is:**

Stap 1	Stap 2	Stap 3	Stap 4
Lees dit proces-verbaal zorgvuldig en besteed aandacht aan de eventuele nota's	Als u grote wijzigingen of uitbreidingen aan de installatie aanbrengt, moet u deze laten controleren.	De volgende periodieke keuring is voorzien voor 5/7/2049	ACEG staat tot uw dienst voor alle noodzakelijke keuringen.



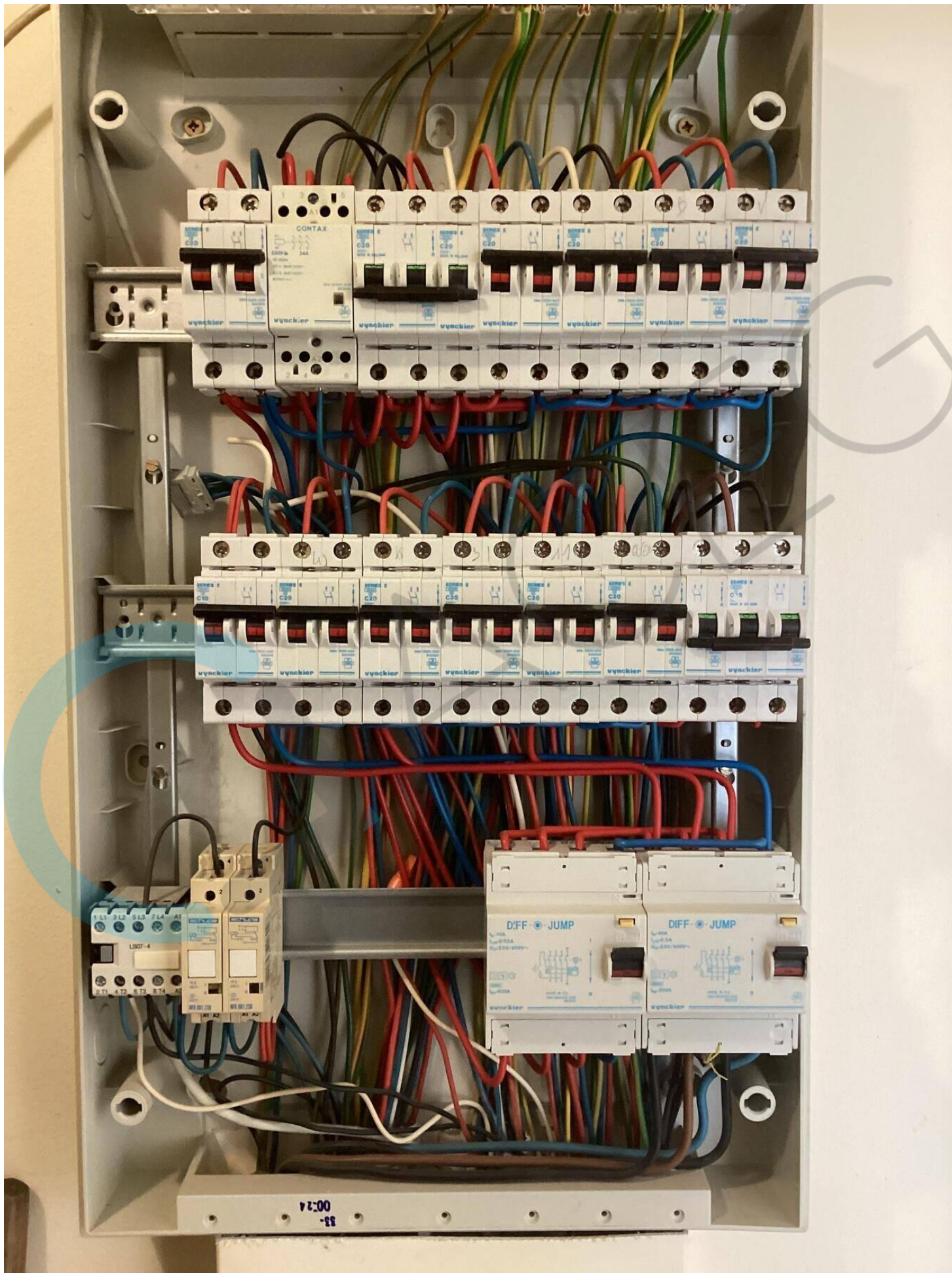



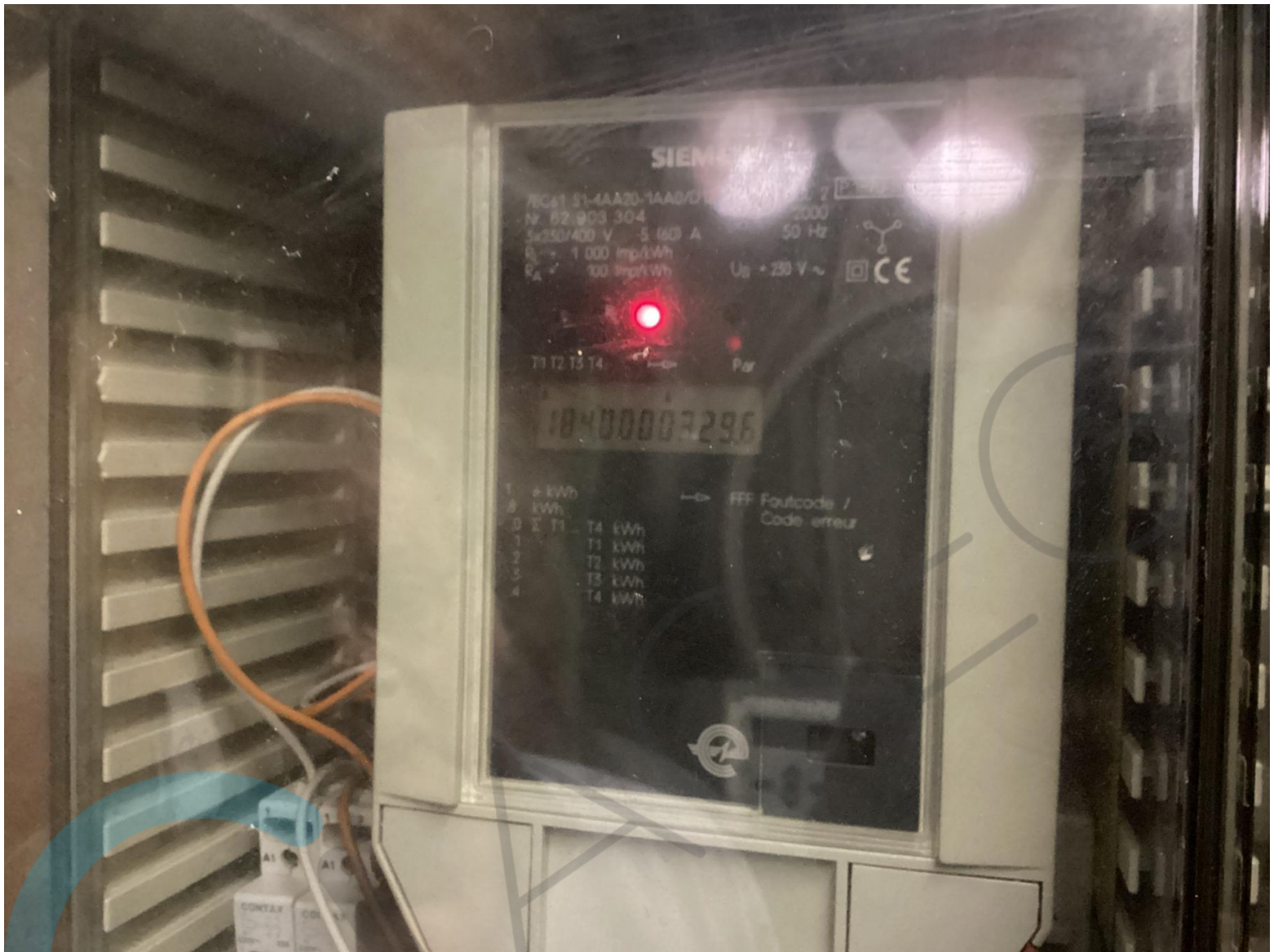

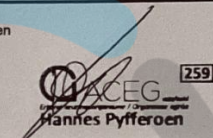

- A** badkamer
- B** accumulatie
- C** wasmachine
- D** droogkast
- E** boiler
- F** vaatwas
- G** thermostaat
- H** living hall
- I** keuken living
- J** berging verl keuken en living
- K** slpk 1 en 2
- L** micro
- M** kookplaat

<p><b>Erkend Organisme</b>                  ACEG vzw - West-Vlaanderen                  Pieter Boncquetstraat 39                  8870 Izegem                  Tel.: 050 96 02 08                  e-mail: wvl@aceg.be                  BE 0839.866.481</p> 	<p><b>Plaats van de elektrische installatie</b>                  Bv Britisch tabaco services                  vindictivelaan 33 Bus 0101                  8400 oostende</p>	<p><b>Installateur</b>                  Lebali bv                  Egellaan 42                  8400 Oostende                  GSM: +32 473 49 23 21                  e-mail: hackimleballi@gmail.com                  BTW BE 0738.800.401</p>	<p>p. 4/4  <b>Lijst Kringen</b>                  3 x 400V + N - 50Hz</p>
---	---	--	--



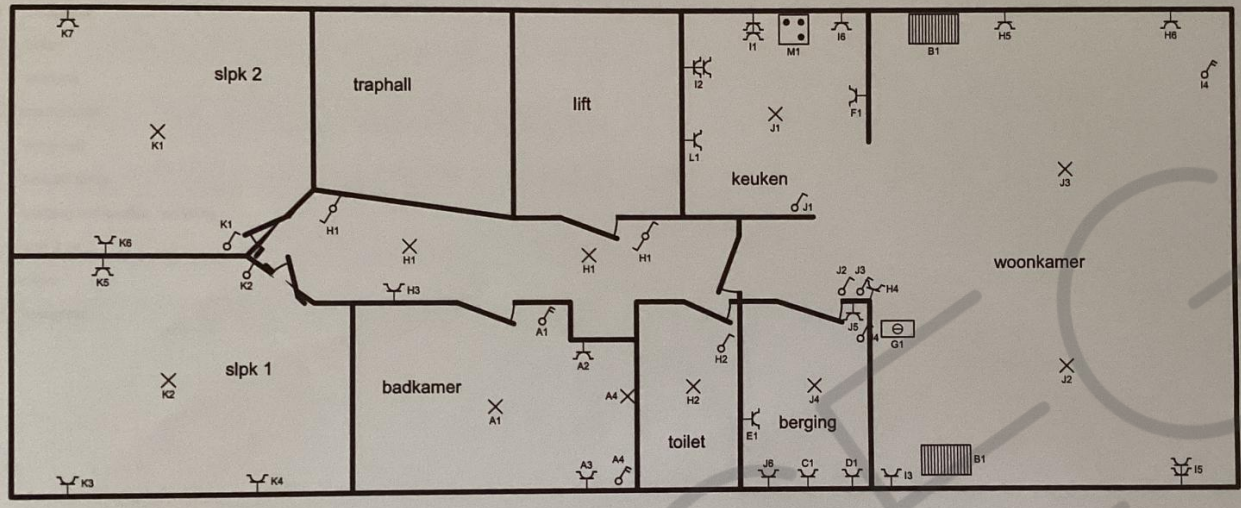

**Erkend Organisme**  
 ACEG vzw - West-Vlaanderen  
 Pieter Bonquetstraat 39  
 8670 Izegem  
 Tel.: 050 96 02 08  
 e-mail: wv@aceg.be  
 BE 0839.868.481

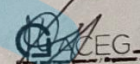
  
**Hannes Pyfferoen**  
 259

**Plaats van de elektrische installatie**  
 Bv British tabaco services  
 vindictivelaan 33 Bus 0101  
 8400 oostende

**Installateur**  
 Laball bv  
 Egellaan 42  
 8400 Oostende  
 GSM: +32 473 49 23 21  
 e-mail: hackimlaball@gmail.com  
 BTW BE 0738.800.401

**p. 3/4**  
**Situatieschema**  
 3 x 400V + N ~ 50Hz

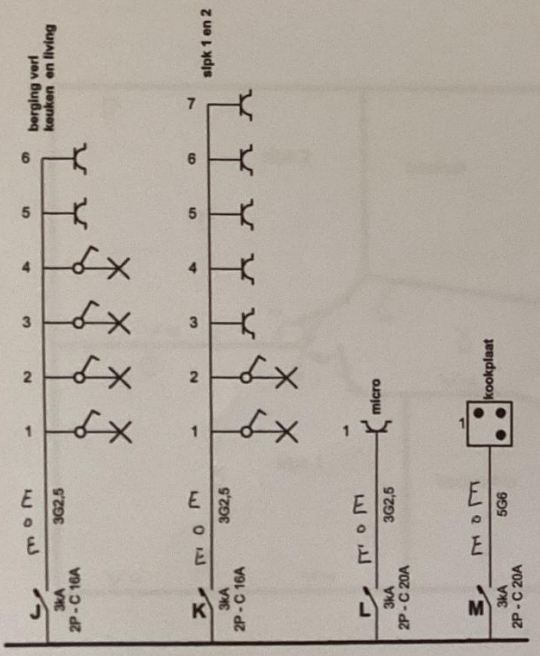

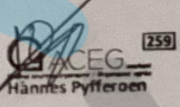
<p>Erkend Organisme ACEG vzw - West-Vlaanderen Pieter Bonquetstraat 39 8870 Izegem Tel.: 050 96 02 08 e-mail: wvl@aceg.be BE 0839.866.481</p>  <p>Hannes Pyfferoen</p>	<p>Plaats van de elektrische installatie Bv British tabaco services vindictivelaan 33 Bus 0101 8400 oostende</p>	<p>Installateur Leballi bv Egellaan 42 8400 Oostende GSM: +32 473 49 23 21 e-mail: hackimleballi@gmail.com BTW BE 0738.800.401</p>	<p>p. 2/4 Eendraadschema 3 x 400V + N - 50Hz</p>
---	--	--	--

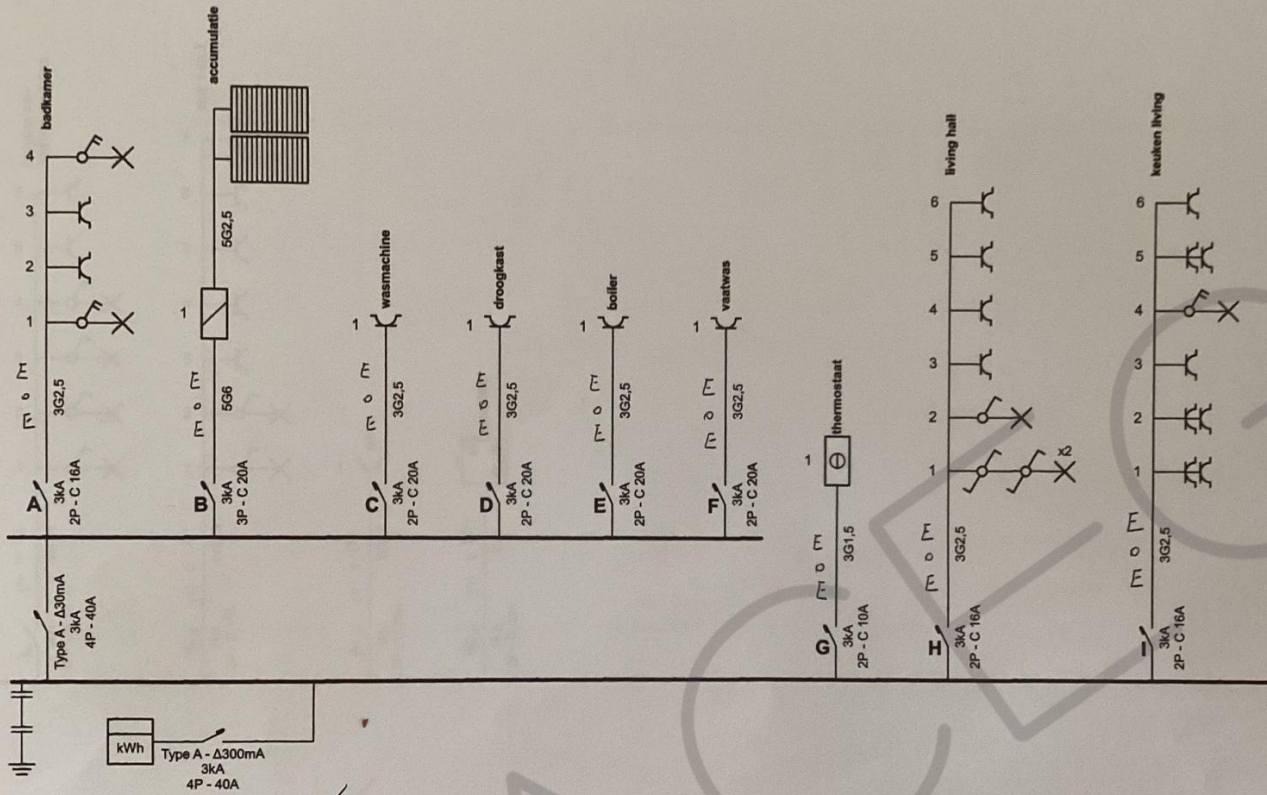

**Erkend Organisme**  
 ACEG vzw - West-Vlaanderen  
 Pieter Boncqetstraat 39  
 8870 Izegem  
 Tel.: 050 96 02 08  
 e-mail: wvl@aceg.be  
 BE 0839.866.481

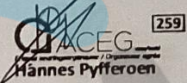

**Plaats van de elektrische installatie**  
 Bv Britisch tabaco services  
 vindictiveaan 33 Bus D101  
 8400 oostende

**Installateur**  
 Leballi bv  
 Egellaan 42  
 8400 Oostende  
 GSM: +32 473 49 23 21  
 e-mail: hackimleballi@gmail.com  
 BTW BE 0738.800.401

p. 1/4  
**Eendraadschema**  
 3 x 400V + N ~ 50Hz



