

VUE DE LA FAÇADE

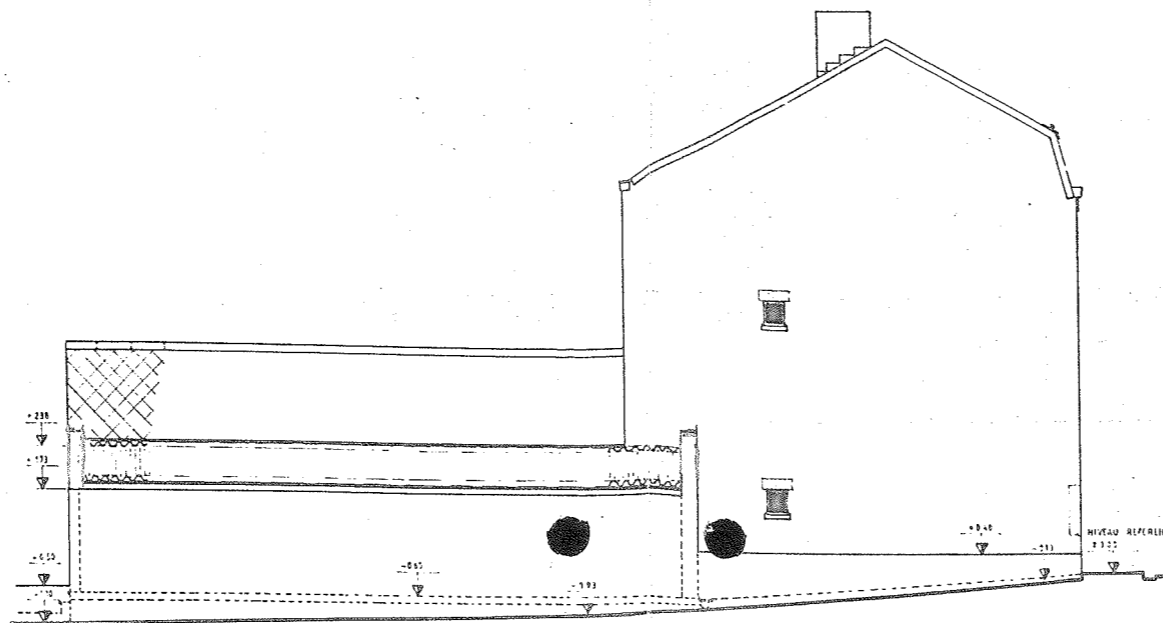

VUE DU PIGNON

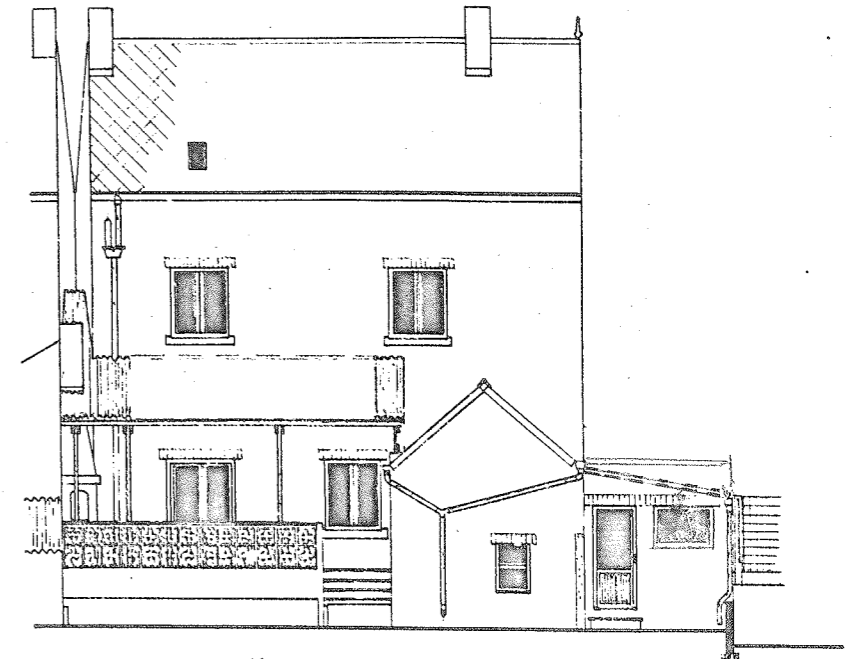

VUE FAÇADE ARRIERE

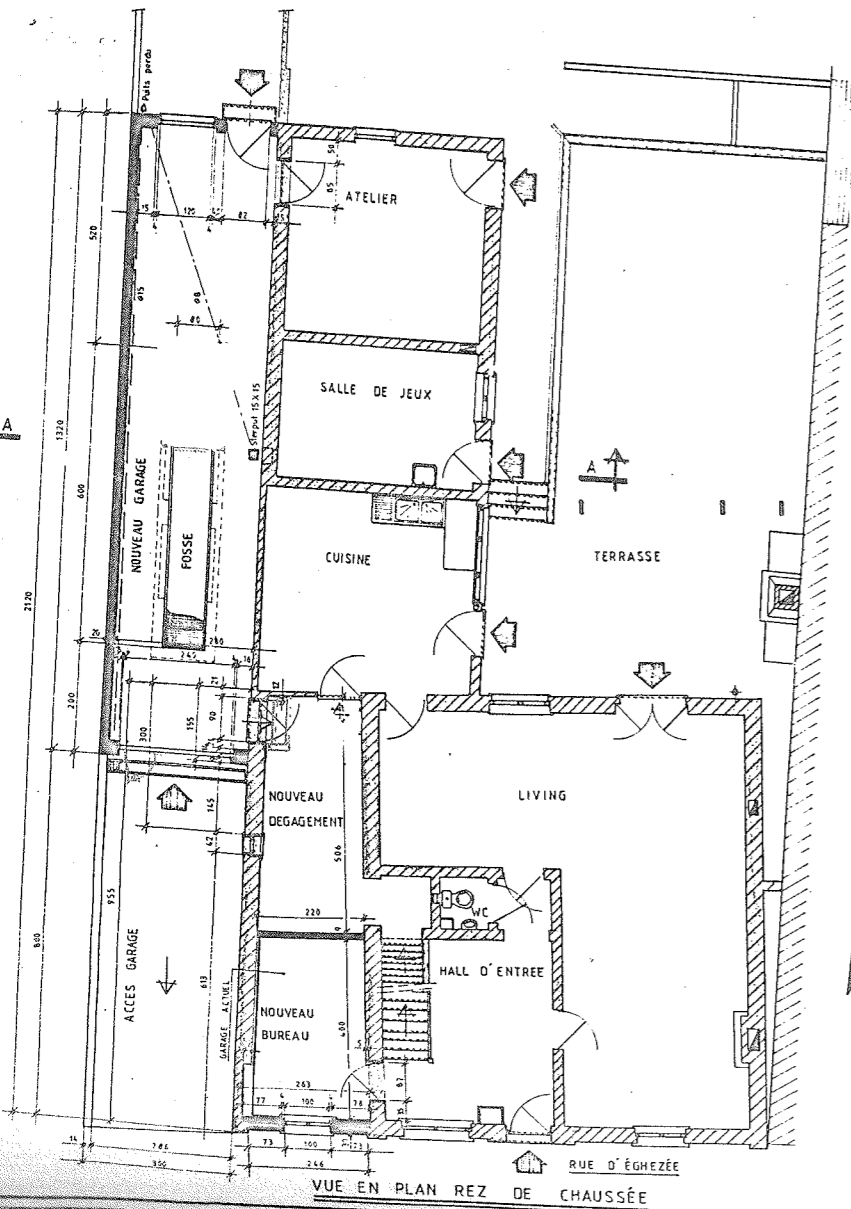

VUE EN PLAN REZ DE CHAUSSEE

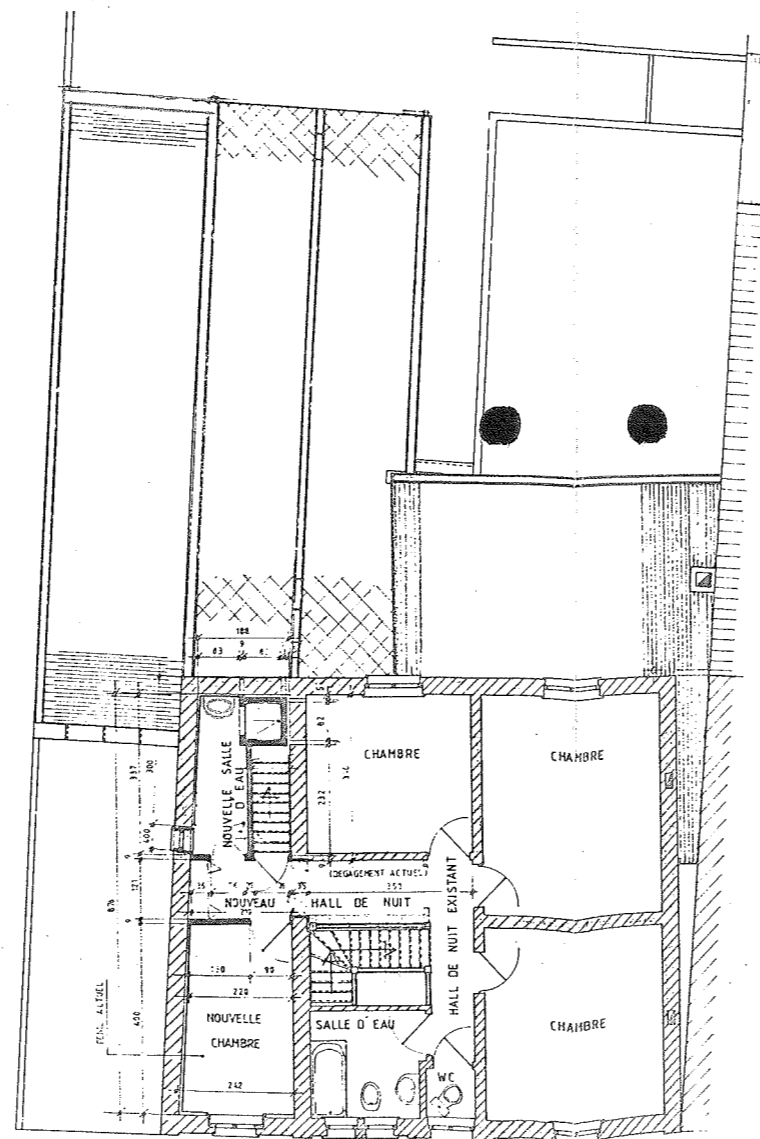

VUE EN PLAN PREMIER ETAGE

MATÉRIAUX

Maçonnerie: façade briques rouges idem existantes
 façades latérale et postérieure: garage blocs béton,
 crèpe blanc cassé

Toiture garage: PVC ondules noires

Porte garage: métallique basculante peinte en brun

Menuiserie façade existante: bois naturel

Seuils fenêtres: petit granit

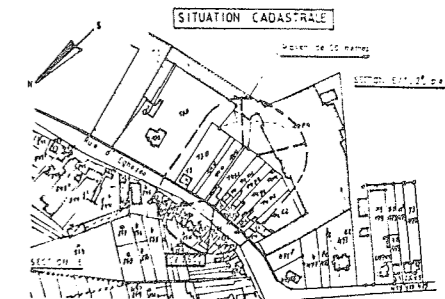
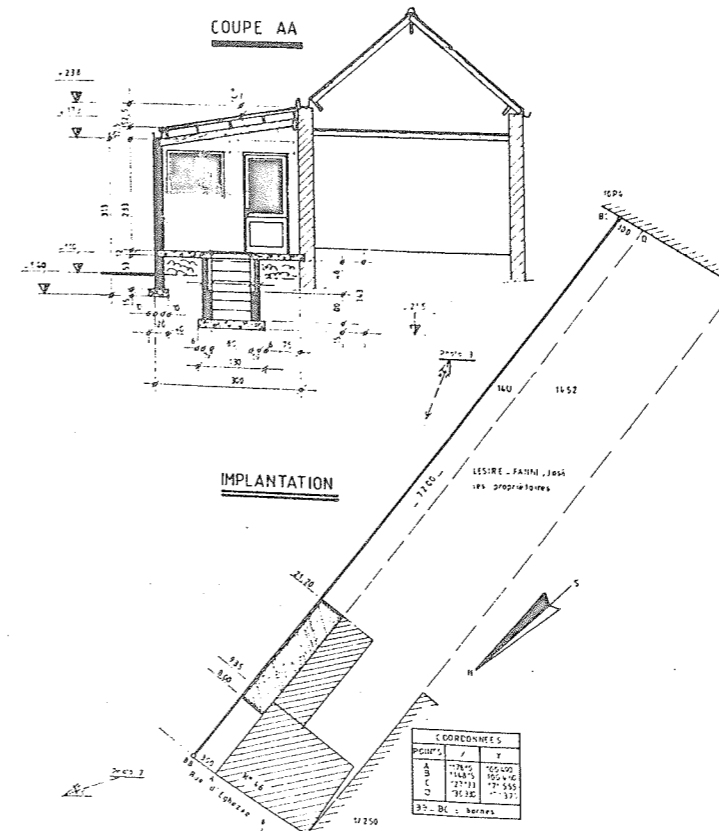

CONSTRUCTION D'UN NOUVEAU GARAGE ET
 TRANSFORMATIONS DIVERSES - MAISON
 D'HABITATION SISE: 46, RUE D'EGHEZÉE
 5790, JEMEPPE SUR SAMBRE

PROPRIÉTAIRES: LESIRE - FANNI, José
 46, rue d'Éghezée
 5790, Jemeppe sur Sambre

PLAN DRESSÉ PAR: Jean COLLARD BOVY tel.: (071) 715412
 rue Van Culssem, 14
 5790, Jemeppe sur Sambre
 Ordre des Architectes de la province
 de Namur

Plan joint à ma demande de bâtir du / /
 le demandeur: LESIRE J.

Format: 18 A 4

Date: 13/12/87

ECHELLE: 1/50

PLAN N°: 1

IND: 56

