



BELOR

www.belor.be – info@belor.be

BELOR a.s.b.l.

Organisme de contrôle agréé et accrédité

Siège social : Rue de Fonteny, 20 – 1370 Jodoigne

Tél. : 010/45.41.06 - Fax. : 010/45.41.16



N° 355-INSP

RAPPORT N° 1061265

**RAPPORT DE CONTRÔLE D'UNE INSTALLATION ELECTRIQUE DOMESTIQUE
A BASSE ET A TRES BASSE TENSION**

Date du contrôle : 30/03/2026
Heure d'arrivée : 12h30
Heure de départ : 13h10
Rapportage bureau : 0h15

Rapport précédent :
Absent
Scellé Belor : Placé

Compteur GRD : N°58513248 Index : 21876 kWh
Code EAN : demandé mais non disponible Index : 14168 kWh

Renseignements Belor

Inspecteur : Navez Franc

GSM:0474/98.06.87

Appareil(s) de mesure(s) utilisé(s) :

N° MME : 02

Ordre de service : N°101271

Procédures utilisées : PTE_300 / PGS_200 / PGM_200 / PGR_200

Schéma des liaisons à la terre : TT (Sous-section 3.2.2.3 du Livre 1)

Renseignements d'identification

Demandeur ou donneur d'ordre : Naciri

Propriétaire, gestionnaire ou exploitant :

Installateur ou responsable de l'installation :

GRD, nom de l'entreprise distributrice d'électricité : demandé mais non disponible

Adresse de l'installation électrique : Rue Thibaut, 3 à 5190 Jemeppe Sur Sambre

Unité d'habitation : Appartement duplex / Type de locaux : rez / étage(s)

Lieux et emplacements spéciaux (Chapitre 7 du Livre 1) : Salle de bain

Objet de la visite

Visite de contrôle d'une installation électrique domestique (Livre 1 de l'A.R. du 8/09/2019)

Visite de contrôle d'une installation électrique domestique (Chapitre 6.5)

Description générale

Fondations du bâtiment : Avant le 1/10/1981 / Type de prise de terre : Piquets

Installation électrique réalisée : avant le 1/10/1981 avant le 1/06/2020 avant le 1/06/2023 Après le 1/03/2025

Tension de service : 2 X 230V / mono 400/230V 3 X 230V 3 X 400V + N / Protection du GRD : 40A

Colonne d'alimentation du tableau principal : 4 x 16 mm² / Interrupteur différentiel général : 40A / 300mA / type : A

Nombre de tableaux : 2 / Nombre de différentiels en aval du différentiel général : 2 / Nombre de circuits terminaux : 8+6

CONCLUSION : Le présent rapport de contrôle correspond à l'état de l'installation électrique au moment de sa vérification et seules les parties visibles et accessibles de l'installation ont pu être vérifiées.

Installation électrique conforme lors de la visite de contrôle :

L'installation électrique est conforme aux prescriptions du Livre 1 et peut rester en service.

L'inspecteur a scellé le dispositif de protection à courant différentiel résiduel placé à l'origine de l'installation électrique et a visé le ou les schémas unifilaires et le ou les plans de position.

Ce rapport annule et remplace le rapport précédent N° /

La prochaine visite de contrôle est à effectuer avant le : 30/03/2051 (section 6.5.2. du Livre 1)

Merci de prendre rendez-vous au 010/45.41.06 ou via info@belor.be pour une nouvelle visite de contrôle.

Signature de l'inspecteur

Nom de la personne présente sur place

Naciri Samy

Visa du GRD



BELOR

www.belor.be – info@belor.be

BELOR a.s.b.l.

Organisme de contrôle agréé et accrédité
Siège social : Rue de Fonteny, 20 – 1370 Jodoigne
Tél. : 010/45.41.06 - Fax. : 010/45.41.16



N° 355-INSP

RAPPORT N° 1061265

**RAPPORT DE CONTRÔLE D'UNE INSTALLATION ELECTRIQUE DOMESTIQUE
A BASSE ET A TRES BASSE TENSION**

CONTENU DE L'INSPECTION

Contrôles administratifs

Contrôle de l'exécution de l'installation électrique conformément aux schémas

Contrôles visuels

Contrôle de l'état (fixations, détérioration,...) du matériel électrique fixe
Contrôle du repérage / identification des circuits / indication tension de service
Contrôle de l'adéquation entre les protections et les sections des circuits
Contrôle des mesures de protection contre les chocs électriques
Contrôle des appareils électriques fixes ou à poste fixes
Contrôle des appareils mobiles :

Contrôles par essais : Non contrôlé car installation hors tension

Contrôle du bouton test des différentiels

Contrôle des boucles de défauts et du raccordement correct des différentiels

Contrôles par mesures (hors tension)

Valeur de la résistance de dispersion de la prise de terre : **17,52 Ω**

Valeur du niveau d'isolement général (appareils sensibles débranchés) : **16,39 M Ω**

Contrôle de la continuité des connexions équipotentielles et des conducteurs PE :

CONFORME

CONFORME

CONFORME

Bâtiment

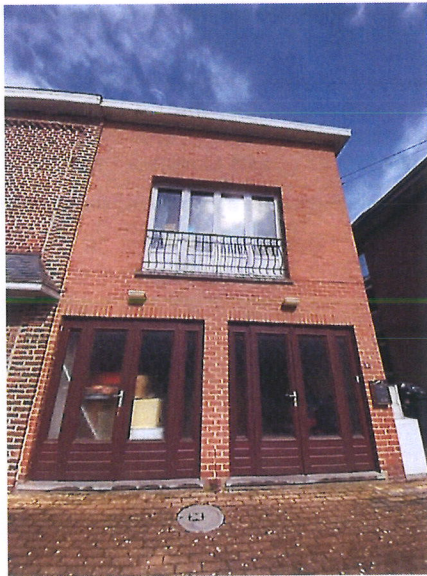

Compteur



Tableau électrique principal



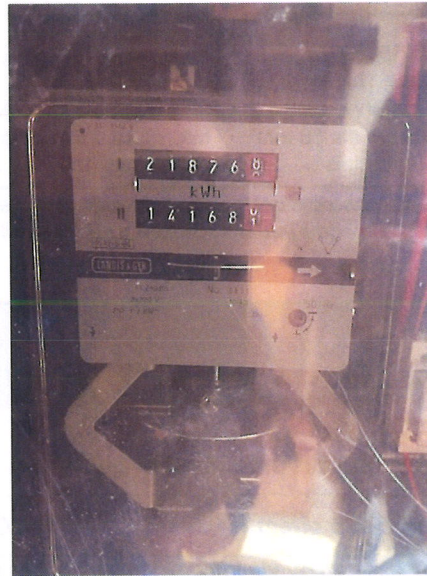
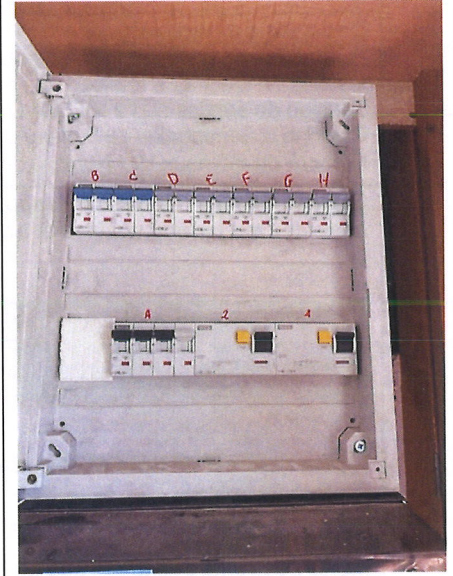

BELOR

www.belor.be – info@belor.be

BELOR a.s.b.l.
Organisme de contrôle agréé et accrédité
Siège social : Rue de Fonteny, 20 – 1370 Jodoigne
Tél. : 010/45.41.06 - Fax. : 010/45.41.16



N° 355-INSP

RAPPORT N° 1061265

**RAPPORT DE CONTRÔLE D'UNE INSTALLATION ELECTRIQUE DOMESTIQUE
A BASSE ET A TRES BASSE TENSION**

OBSERVATIONS

- Appliques lumineuses non installés
- Propriétaires absents
- Locaux occupés et meublés

LIMITES DU CONTRÔLE

Les installations suivantes ne font pas partie du contrôle :

- Les installations de panneaux photovoltaïques
- Les installations de bornes de recharge pour les voitures électriques
- Les installations de central d'incendie
- Les installations des éclairages de sécurité (Blocs de secours)

REMARQUES

- Rapport de contrôle précédent absent : Toute demande doit être accompagnée du rapport de contrôle de l'installation électrique.
- Cuisine : raccordements / branchements du four et des taques électriques non visibles.

DEROGATIONS APPLIQUABLES

Néant

Dispositions dérogatoires pour les parties existantes des installations électriques domestiques réalisées après le 1^{er} juin 2020 et avant le 1/03/2025 (Sous-section 6.5.8.1 du Livre 1)

Dispositions dérogatoires pour les installations électriques domestiques existantes (Section 8.2.2. du Livre 1) : Installations électriques domestiques ancien RGIE (après 1981 et avant le 1/06/2020)

Dispositions dérogatoires pour les installations électriques domestiques existantes (Section 8.2.1. du Livre 1) : Anciennes installations électriques domestiques (avant le 1/10/1981)

INFRACTIONS

Voir ci-dessous NEANT



BELOR

www.belor.be – info@belor.be

BELOR a.s.b.l.
Organisme de contrôle agréé et accrédité
Siège social : Rue de Fonteny, 20 – 1370 Jodoigne
Tél. : 010/45.41.06 - Fax. : 010/45.41.16

RAPPORT N° 1061265



N° 355-INSP

RAPPORT DE CONTRÔLE D'UNE INSTALLATION ELECTRIQUE DOMESTIQUE A BASSE ET A TRES BASSE TENSION

GENERALITES

Une copie électronique de ce rapport est conservée au moins pendant cinq ans par l'organisme agréé ayant effectué ledit contrôle de conformité. En outre cette copie est accompagnée des schémas unifilaires et des plans de position de l'installation électrique.

En signant l'ordre de service le propriétaire ou son mandataire certifie que tous les appareils informatiques et électroniques ont été déconnectés avant notre visite de contrôle. Belor ne peut pas être mise en cause en cas de défectuosité d'un appareil.

Le rapport de contrôle a pour but d'être également transféré à votre Notaire ou à votre nouvel acquéreur de l'immeuble

OBLIGATIONS

Rappel des prescriptions réglementaires suivantes :

- l'obligation de conserver le procès-verbal de visite de contrôle dans le dossier de l'installation électrique ;
- l'obligation de renseigner dans le dossier toute modification intervenue dans l'installation électrique ;
- l'obligation d'aviser immédiatement le Service Public Fédéral ayant l'Energie dans ses attributions, de tout accident survenu aux personnes et dû, directement ou indirectement, à la présence d'électricité.
- l'obligation lorsque des infractions ont été constatées lors de la visite de contrôle, de faire effectuer une nouvelle visite de contrôle par le même organisme agréé afin de vérifier la disparition des infractions au terme du délai de un an. Dans le cas où, lors de cette seconde visite, des infractions subsistent, l'organisme agréé se doit d'envoyer une copie du rapport de visite de contrôle à la Direction générale de l'Energie préposée à la haute surveillance des installations électriques domestiques.**

CONSIGNES DE SECURITE

Les dispositifs de protection à courant différentiel-résiduel :

- Essai du dispositif de protection, lorsque de façon périodique, par exemple mensuellement, le dispositif de protection doit être essayé selon les instructions du constructeur, la vérification doit assurer que la coupure d'alimentation du courant est effectuée.
- Il est interdit de compromettre la sécurité qu'offre un dispositif de protection à courant différentiel-résiduel, notamment en pontant ce dispositif par une liaison entre ses bornes d'entrée et ses bornes de sorties.
- Veillez toujours travailler hors tension en coupant l'interrupteur général / différentiel en tête de l'installation.

INTERDICTIONS

Il est interdit :

- de supprimer, d'altérer ou de détruire la protection contre les chocs électriques par contacts directs ou par contacts indirects ;
- de toucher sans nécessité les parties actives sous tension du matériel électrique ;
- de supprimer, d'altérer ou de détruire tout système de protection de l'installation électrique.

Il est interdit de modifier le contenu de ce rapport et ce rapport ne peut être reproduit que dans son intégralité.

ASSURANCE QUALITE BELOR

- L'inspecteur qualifié Q300 est autorisé à signer ce rapport en l'absence de l'Expert Technique
- Réclamation : insatisfaction relative aux activités de Belor pour vos réclamations merci d'envoyer un mail à info@belor.be
- Appel : demande de reconsidérer la décision du rapport pour vos appels merci d'envoyer un mail à info@belor.be
- Impartialité (Doc_QA111): En signant ce rapport l'inspecteur s'engage personnellement à être impartiale et à préserver la confidentialité de toutes les informations obtenues ou générées au cours de l'inspection.
- Le rapport officiel est archivé chez Belor en format pdf avec balises
- RGPD : L'usage des renseignements d'identification font partie des données à caractère personnel. Il est interdit, par quelque moyen que ce soit, d'utiliser, de communiquer ou de transférer ses informations ainsi que le contenu de ce rapport à des tiers ou de le placer sur le WEB (RGPD : RÈGLEMENT (UE) 2016/679 DU PARLEMENT EUROPÉEN ET DU CONSEIL du 27 avril 2016 relatif à la protection des personnes physiques à l'égard du traitement des données à caractère personnel et à la libre circulation de ces données

REGLES CONCERNANT LES MODALITES DE REFERENCE A L'ACCREDITATION BELAC (BELAC 2-001, §4.2)

L'utilisation du symbole BELAC ainsi que la référence à notre accréditation n'est pas autorisée.