

Riemst 7° afd. Valmeer Sectie B nr(s). 26H

AFPALINGSPLAN

Schaal 1/250

Gemeten en opgemaakt door
ondergetekende ing.-landmeter-expert,
beëdigd door de RB van eerste
aanleg van Tongeren

Peter Gijsen
Lan 040136

Bepaling en beschrijving der eigendomsgrenzen

Grens 1 t.e.m. 5-1 : volgens plan bestaande toestand P. Gijsen (GEOTEC) dd. 28/06/2021

OMV_2021117171 dd. 27 oktober 2021

- 1-2 / 2-3 : haag (eigen)
- 3-4 : deels muur (niet eigen)
- 4-5 / 5-1 : afsluiting (eigen)
- Niet genoemde grenzen : niet gematerialiseerd

Overige grenzen : nieuwe grenzen volgens verkavelingsplan P. Gijsen (GEOTEC) dd. 28/06/2021

OMV_2021117171 dd. 27 oktober 2021

- Niet genoemde grenzen : niet gematerialiseerd

Beschrijving van de hoekpunten

Punt 4 : bestaande grenspaal

Overige punten : niet gematerialiseerd

LEGENDE

Afsluiting gladde draad	Betontegels
Afsluiting gladde draad beton	Gras
Afsluiting metaal	Huisaansluiting DWA
Afsluiting prikkeldraad	Huisaansluiting RWA
Begroeiing	Betonstraatstenen
Bovenkant talud rechts	Kast telecom
Gevel	Asphalt
Haag	Loofboom hoog
Muur	Inspectieput rond
Verharding	Inspectieput vierkant
Weg	Poort
Bestaande paalsteen	Slokker
Beton	Meetnagel TPS
Paal bushalte	Struik
Conifeer	Verkeersbord

Coördinatentabel Lambert 72		
Nr	X	Y
1	235841.40	165479.67
2	235822.74	165500.27
3	235815.80	165501.57
4	235778.90	165489.95
5	235799.45	165452.38
6	235809.80	165459.11
7	235806.29	165470.26
8	235798.18	165496.02
9	235830.26	165491.97

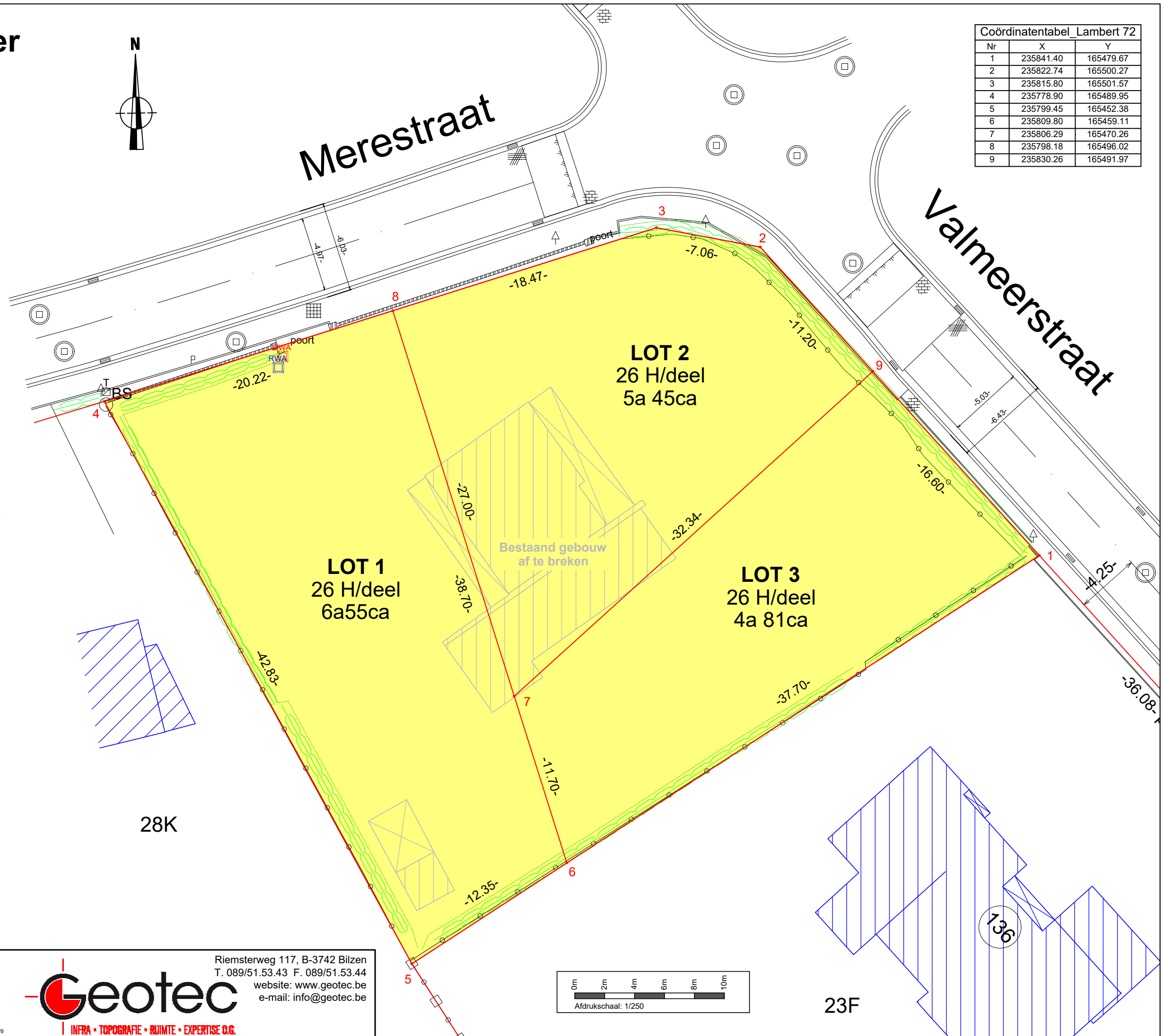

Datum : 23/11/2021
Dossiernummer : 210015_AFP
Gemeten: MR, Getekend : JK
Planreferentie : 73086-10152

Geotec
INFRA • TOPOGRAFIE • RUIMTE • EXPERTISE O.G.

Riemsterweg 117, B-3742 Bilzen
T. 089/51.53.43 F. 089/51.53.44
website: www.geotec.be
e-mail: info@geotec.be

