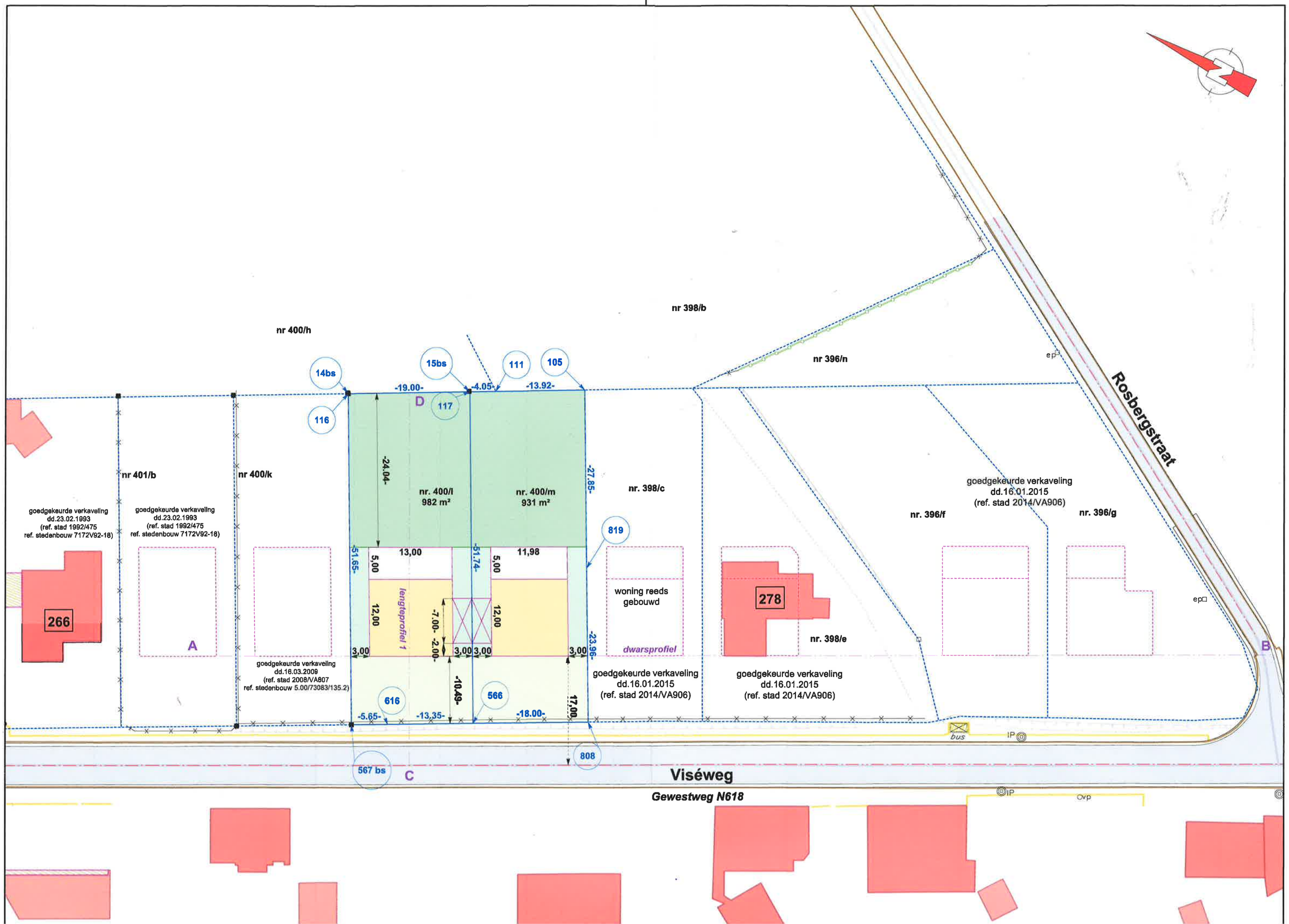
nr 398/b
nr 400/h
nr 396/n
14bs
15bs
111
105
116
117
-19.00-
-4.05-
-13.92-
D
Rosbergstraat
nr 401/b
nr 400/k
-24.04-
nr. 400/l
982 m²
nr. 400/m
931 m²
-27.85-
nr. 398/c
goedgekeurde verkaveling
dd.16.01.2015
(ref. stad 2014/VA906)
nr. 396/f
nr. 396/g
goedgekeurde verkaveling
dd.23.02.1993
(ref. stad 1992/475
ref. stedenbouw 7172V92-18)
goedgekeurde verkaveling
dd.23.02.1993
(ref. stad 1992/475
ref. stedenbouw 7172V92-18)
819
-51.65-
13,00
5,00
-51.74-
11,98
5,00
266
12,00
lengteprofiel 1
-7.00-
-2.00-
12,00
woning reeds
gebouwd
278
A
3,00
3,00
3,00
3,00
-23.96-
dwarsprofiel
nr. 398/e
B
goedgekeurde verkaveling
dd.16.03.2009
(ref. stad 2008/VA807
ref. stedenbouw 5.00/73083/135.2)
goedgekeurde verkaveling
dd.16.01.2015
(ref. stad 2014/VA906)
goedgekeurde verkaveling
dd.16.01.2015
(ref. stad 2014/VA906)
-10.49-
616
566
17,00
-5.65-
-13,35-
-18.00-
bus
IP
808
567 bs
C
Viséweg
Gewestweg N618
IP
ovp