

## KEURINGSVERSLAG VAN ELEKTRISCHE INSTALLATIES OP LAAGSPANNING EN OP ZEER LAGE SPANNING (BOEK 1 – KB 03/10/2024) – ALGEMENE DIRECTIE ENERGIE - HUISHOUDELIJKE INSTALLATIE

**Basis van het onderzoek: Controlebezoek van een oude huishoudelijke elektrische installatie van een wooneenheid bij verkoop volgens boek 1: Deel 8 hoofdst. 8.4. afd. 8.4.2**

**Bijkomende / afwijkende beschikking: Bestaande gedeelten van oude huishoudelijke elektrische installaties (Deel 8 hoofdstuk 8.2 afd. 8.2.1)**

<b>Ref:</b>	<b>Dossiernr:</b> N25-1297	<b>Aanvrager:</b> Immo Experts
<b>Datum:</b> 14/01/2026	<b>Verslagnr:</b> KV23363-GVE	<b>Inspecteur:</b> Godfried Vervenne
<b>Installatie</b>	<b>Eigenaar en/of beheerder</b>	<b>Verantwoordelijke werken</b>
Huishoudelijke installatie	Brouckaert	Onbekend
Rijmenamseweg 119	Rijmenamseweg 119	
2820 Bonheiden	2820 Bonheiden	
	Tel:	

**Bouwjaar van de initiële installatie (\*) :** Vóór 1981  
(\* ) Volgens verklaring van de klant

### De installatie voldoet NIET.

**Een nieuw controlebezoek moet worden uitgevoerd, door een erkend organisme, om na te gaan of na de afloop van de termijn van 18 maanden, te rekenen vanaf de datum van de akte van verkoop, de inbreuken verdwenen zijn.**

## Algemene gegevens elektrische installatie

### Gegevens verdeler

EAN: niet meegedeeld	Bescherming aansluiting: 25 A	<input type="checkbox"/> Budgetmeter
kWh meter nr.: 1SAG3100420519	Meterstand dag: 1720 kWh	Meterstand nacht: 2286 kWh

### Gegevens installatie

Ontworpen voor: 3N400V	Voedingsleiding hoofdbord: 4 x 10 mm <sup>2</sup>	
Max nominale stroom: 25 A	Type voedingsleiding: VOB	Type aardelektrode: pen/baar

### Beschrijving installatie

Algemene differentieelstroominrichting: Niet aanwezig	
Aantal schakelborden: 1	Aantal eindstroombanen: 3

#### Schakelbord 1: Aan teller

1 x 16A - 2P - C
1 x 16A - 3P - C
1 x 16A - 2P - C

## Controles

- |                                                             |                                                               |                                                                                 |                                                |
|-------------------------------------------------------------|---------------------------------------------------------------|---------------------------------------------------------------------------------|------------------------------------------------|
| <input checked="" type="checkbox"/> Rechtstreekse aanraking | <input checked="" type="checkbox"/> Onrechtstreekse aanraking | <input checked="" type="checkbox"/> Montage                                     | <input checked="" type="checkbox"/> Toestellen |
| <input checked="" type="checkbox"/> Materieel               | <input checked="" type="checkbox"/> I>/doorsnede              | <input type="checkbox"/> Schemas                                                | <input type="checkbox"/> Controle foutlus      |
| <input type="checkbox"/> Aardingscontinuïteit               | <input type="checkbox"/> Test DSI                             | <input type="checkbox"/> Differentieelstroomrichting: kan niet verzegeld worden |                                                |

## Metingen

- |                                                                |                                                                                  |
|----------------------------------------------------------------|----------------------------------------------------------------------------------|
| <input checked="" type="checkbox"/> Aardingsweerstand: 189 Ohm | <input checked="" type="checkbox"/> Algemeen isolatieniveau: 0.18 MOhm bij 500 V |
|----------------------------------------------------------------|----------------------------------------------------------------------------------|

## Inbreuken

### Inbreuken bestaande installatie

- A001: Eendraadsschema's, of indien nodig meerdraadsschema's, van de installatie zijn te voorzien. (3.1.2.1., 9.1.1, 9.1.2.)
- A002: Situatieplannen van de installatie zijn te voorzien. (3.1.2.1)
- B002: De maximale nominale stroomsterkte (In) van de smeltzekeringen en/of vermogenschakelaars dient aangepast te worden aan de doorsnede van de stroomafwaarts geïnstalleerde leidingen. (4.4.1.5)
- B003: Draaddoorsnede van de geleider(s) dient/dienen aangepast te worden aan de toelaatbare stroomsterkte van de stroomafwaarts geïnstalleerde beschermingsinrichting(en) en/of verbruiker(s). (4.4.1.5, 5.2.1.2)
- B011: De niet-gebruikte invoeringen van de/het schakel- en/of verdeelbord(en) dienen afgedicht te worden. (5.3.5.1)
- B013: De markering en aanduiding ter identificatie van de bedienings-, de beschermings- en de scheidingsinrichtingen van de stroombanen dient aangebracht of vervolledigd te worden. (3.1.3.1)
- B018: De smeltzekeringhouders of houders van automatische schakelaars dienen voorzien te worden van kalibreerelementen. (5.3.5.5.a)
- B034: Het gebruik van contactdozen zonder kinderbeveiliging is niet toegestaan. (4.2.2.3/5.3.5.2)
- C001: Een hoofdequipotentiaalverbinding is te installeren en/of te verbinden. (5.4.4.1)
- D004: De waarde van de spreidingsweerstand is te hoog. (5.4.2.1)
- E001: De algemene isolatieweerstand voor de installatiedelen gebouwd vóór 24/06/2000 is onvoldoende en dient op een waarde gebracht te worden die hoger is dan 250.000 Ohm. (6.4.5.1)
- F001: Een verzegelbare algemene differentieelstroominrichting dient geplaatst te worden aan het begin van de installatie. (5.3.5.3)
- F002: Een differentieelstroominrichting met een aanspreekstroom van ten hoogste 300 mA, ten minste type A, en een nominale stroomsterkte (In) van minstens 40 A moet in het begin van de installatie aangebracht worden. (4.2.4.3.b/5.3.5.3.a)
- F016: De contactdozen die geen aardcontact hebben moeten door een differentieel-stroombeschermingsinrichting van maximaal 30mA beschermd worden. (8.2.1.6)
- G003: De continuïteit van de beschermingsgeleider(s) naar de aarde dient verzekerd te worden. (5.4.3.5)
- G004: Contactdo(o)s(zen): de aardingspen dient aangesloten te worden op de aarding van de installatie. (4.2.3.2)
- I001: Schakelaars, contactdoos of aftakdoos herschikken en/of opnieuw bevestigen.

## Opmerkingen

- W001 - De nominale spanning dient duidelijk vermeld te worden op een oordeelkundig gekozen plaats.
- W002 - Pictogram "levensgevaar" dient op degelijke wijze aangebracht te worden.
- W020 - Huis was gemeubeld op het moment van het controlebezoek.
- W022 - Het kan zijn dat er na het voorleggen van vereiste schema's er nog bijkomende inbreuken worden vastgesteld.
- Controle enkel uitgevoerd op de zichtbaar en bereikbare delen.
- De klant/vertegenwoordiger verklaart dat de installatie na keuring opnieuw functioneel is.
- KEW 0004158: 30

## Besluit

### De installatie voldoet NIET.

**Een nieuw controlebezoek moet worden uitgevoerd, door een erkend organisme, om na te gaan of na de afloop van de termijn van 18 maanden, te rekenen vanaf de datum van de akte van verkoop, de inbreuken verdwenen zijn.**

## Stappenplan voor een installatie die niet conform is

### Stap 1

Dit verslag geeft de status van de elektrische installatie, zodat de koper van de installatie geïnformeerd is betreffende de te nemen maatregelen.

### Stap 2

De koper heeft 18 maanden tijd na aktedatum om de vermelde inbreuken op te lossen. Als alle inbreuken zijn verholpen neem terug contact op met KEA of met uw keurder van KEA en maak een nieuwe afspraak, zo kunnen wij uw dossier opvolgen en vervolledigen.

### Stap 3

De herkeuring moet uitgevoerd worden voor 18 maanden na aktedatum, bij KEA wordt volgende datum indicatief geregistreerd: 14/07/2027

### Stap 4

KEA staat tot uw dienst voor alle noodzakelijke keuringen en staat u bij als er iets niet duidelijk is.

## Bijlagen

### 1. Eéndraads- en installatieschema



**KEA**  
Digitaal ondertekend

14/01/2026

Godfried Vervenne

De eigenaar, beheerder of uitbater van een huishoudelijke elektrische installatie is ertoe gehouden:

1. De goede staat van onderhoud te verzekeren of te laten verzekeren;
2. De geschikte maatregelen te treffen zodat de voorschriften van dit Boek op ieder ogenblik worden nageleefd;
3. Het dossier van de elektrische installatie aan de nieuwe eigenaar, beheerder of uitbater over te maken;
4. Een kopie van het dossier van de elektrische installatie ter beschikking te stellen van de eventuele huurder;
5. Onmiddellijk de met het toezicht belaste ambtenaar van de Federale Overheidsdienst die Energie onder zijn bevoegdheid heeft in kennis te stellen van elk ongeval waarvan personen het slachtoffer zijn en dat rechtstreeks of onrechtstreeks te wijten is aan de aanwezigheid van elektrische installaties.

Dit proces-verbaal dient bewaard te worden in het dossier van de elektrische installatie en dient elke aangebrachte wijziging te vermelden. De Federale overheidsdienst economie dient bij ieder ongeval, rechtstreeks of onrechtstreeks te wijten aan elektriciteit waarbij personen betrokken zijn, ingelicht te worden.



Datum / Date: 24/04/2016 Inspecteur: W. Vermeir  
 Bijlage bij verslag nr. / Annexe du rapport nr.: N25-1297  
 Adres: Rijnmenantweg 143 2800 Bonheiden  
 Poorte-Winglân 50A - 9051 Gent - Tel: 09 262 58 88  
 www.keakeuringen - info@keakeuringen.be

3 fte verd.

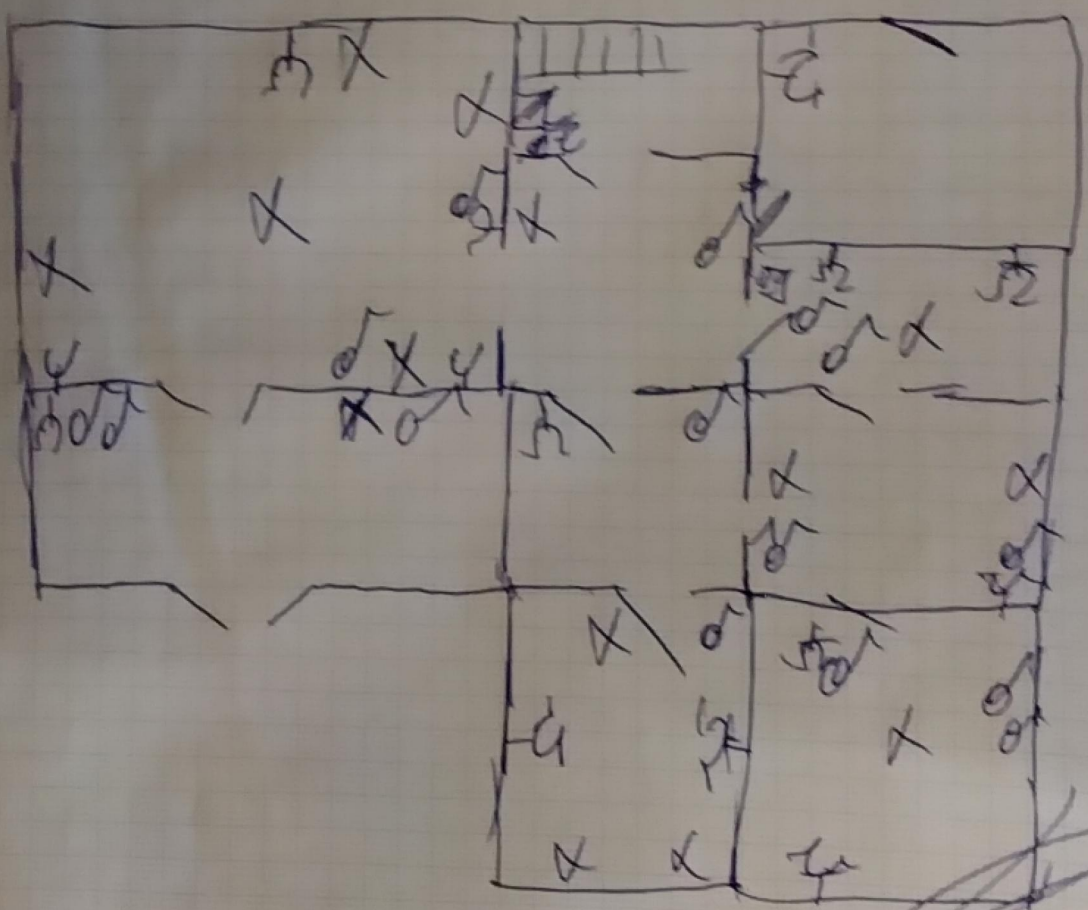
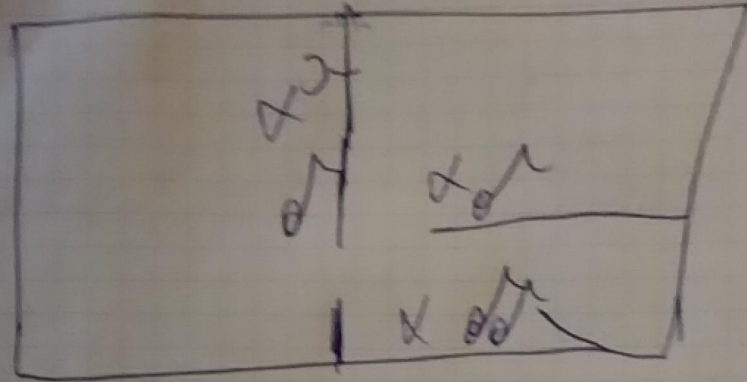

GLV

Disclaimer: Schema opgesteld volgens onderafdeling 8.4.2.2 van het ARE. Het schema geeft enkel de toestand en de plaats van de zichtbare en bereikbare toestellen op het ogenblik van de inspectie. Er is geen noodzakelijk verband tussen de kringen op het aardraadschema en de geplaatste toestellen in het installatieschema! Deze schema's vervangen in geen geval de verplichte aardraadschema's en de installatieschema's zoals vereist volgens art. 4.2.2 van het RGIE. Le schéma montre seulement l'état et l'emplacement des appareils, visibles et accessibles au moment de l'inspection. Il n'y a pas lien nécessaire entre les circuits sur le schéma unifilaire et l'équipement installé dans le schéma d'installation. Ces schémas remplacent en aucun cas le schéma unifilaire et le schéma d'installation obligatoire tels que requis par Sous-section 3.1.2, Sous-section 9.1.1 et Sous-section 9.1.2 du RGIE.