

Gemeente BONHEIDEN / 1° afd.
Sectie C, nrs. 122/02c 2 + 122/02d 2
Rijmenamseweg 119

OPMETINGSPLAN

Ik, ondergetekende WUYTS Veerle, beëdigd landmeter-expert, handelend voor Landmetersbureel Wuyts B.V.B.A., gevestigd te 2820 Rijmenam, Brugstraat 26.

Verklaar te zijn overgegaan tot het opmeten en afpalen van een woning met bijgebouwen op en met grond, kadastraal gekend onder Bonheiden, 1° afdeling, sectie C, nrs. 122/02c 2 en 122/02d 2.

Beschrijving van het perceel :

Perceel met woning en bijgebouwen, begrensd door de punten A-B-C-D-E-F-G, gekadastraerd : sectie C, nrs. 122/02c 2 en 122/02d 2.

Groot volgens meting : 28 a 87 ca.

Beschrijving grenzen :

- grenslijnen A-B-C-D : plan 30/04/1966 landmeter Simon Van Craen
- grenslijn D-E : plan 09/06/1942 landmeter Van Balberghe
- grenslijnen E-F-G : plan 11/06/2012 landmeter Mertens Bruno
- grenslijn G-A : plan landmeter Van Balberghe + bestaande grenspalen

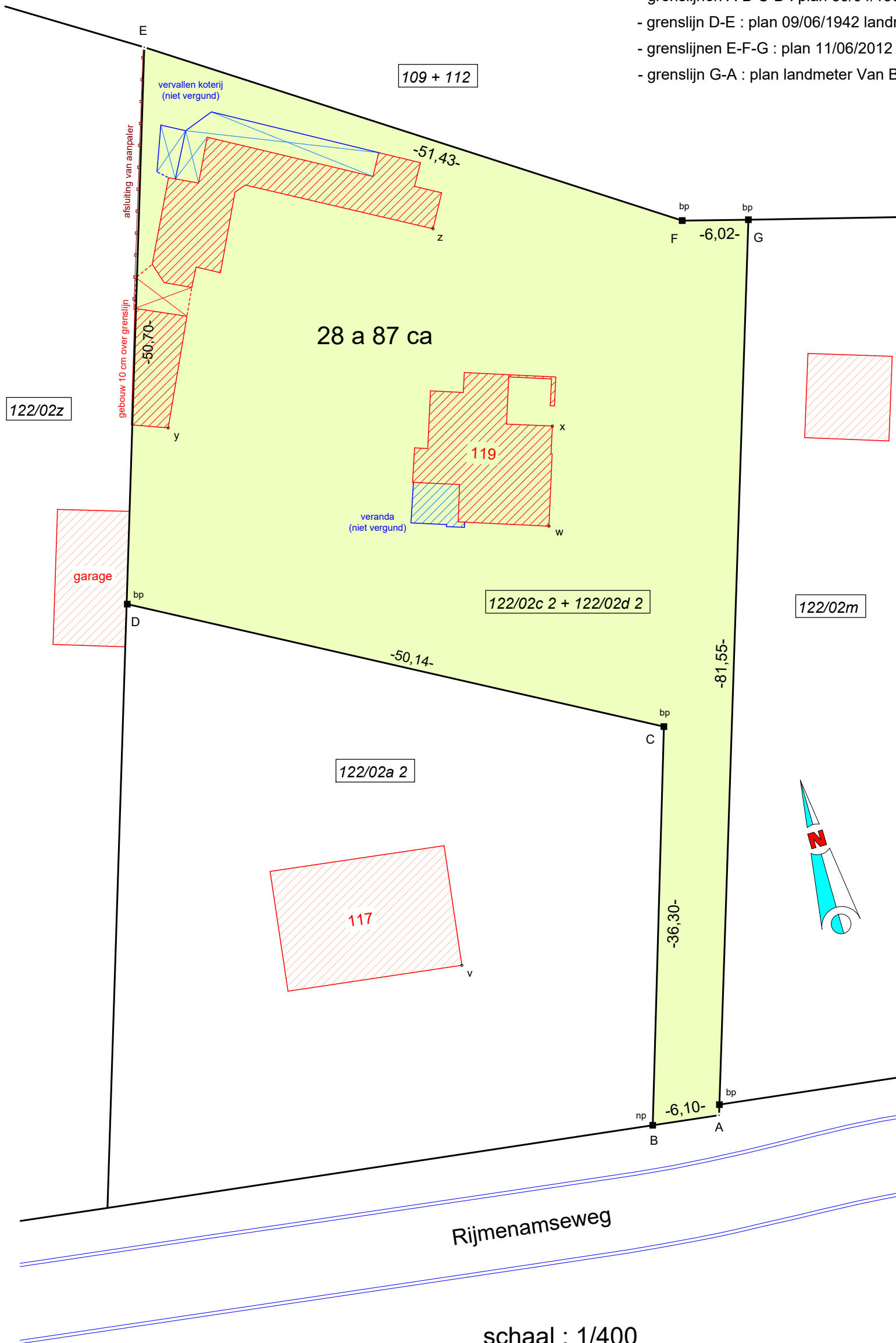

Coördinatenlijst		
Pt.	X	Y
A	164323,91	189764,67
B	164317,86	189765,43
C	164328,72	189800,07
D	164284,73	189824,12
E	164300,07	189872,44
F	164342,87	189843,93
G	164348,68	189842,37
v	164305,11	189784,18
w	164323,63	189820,47
x	164326,41	189829,16
y	164292,73	189838,51
z	164320,85	189849,39

LEGENDE :

- ! - : niet gematerialiseerd grenspunt
- np ■ : nieuw geplaatste scheidingspaal
- bp ■ : bestaande scheidingspaal

Opgemaakt door :

Landmetersbureel WUYTS bvba
Brugstraat 26 2820 Rijmenam
tel : 015/51.85.06 fax : 015/51.89.37
gsm : 0475/42.42.83
veerle.wuyts@telenet.be

Rijmenam, 9 september 2016.

Wuyts Veerle,

Beëdigd landmeter-expert,
LAN 040604.
Wettelijk beëdigd door de Rechtbank
van Eerste Aanleg te Mechelen.

schaal : 1/400