

LEESWIJZER:

- INSPECTIEPUT
- VERLICHTINGSPAAL
- ELECTRICITEITSKAST
- MERKTEKEN ELECTRICITEIT
- MERKTEKEN WATERLEIDING
- BRANDKRAAN
- KAST TV
- STRAATKOLK
- BOOM
- PAALSTEEN (OS=OUDE STEEN)
- KOELWATERSTOFVERHARDING
- BETONKLINKERS
- DRAADAFSLUITING
- BETONPLATEN
- HAAG
- BESTAAND GEBOUW



**GEMEENTE OUDSBERGEN 2DE AFDELING
SECTIE A NR. 333/E2.**

AFPALINGSPLAN

VERKAVELING GOEDGEKEURD OP 12/06/2023: OMV_2023047048 (OMGEVINGSLOKET)
 VERK/2023/00073 (GEMEENTE)

BIJSTELLING GOEDGEKEURD OP 10/06/2024: OMV_2024046605 (OMGEVINGSLOKET)
 BVERK/2024/00099 (GEMEENTE)

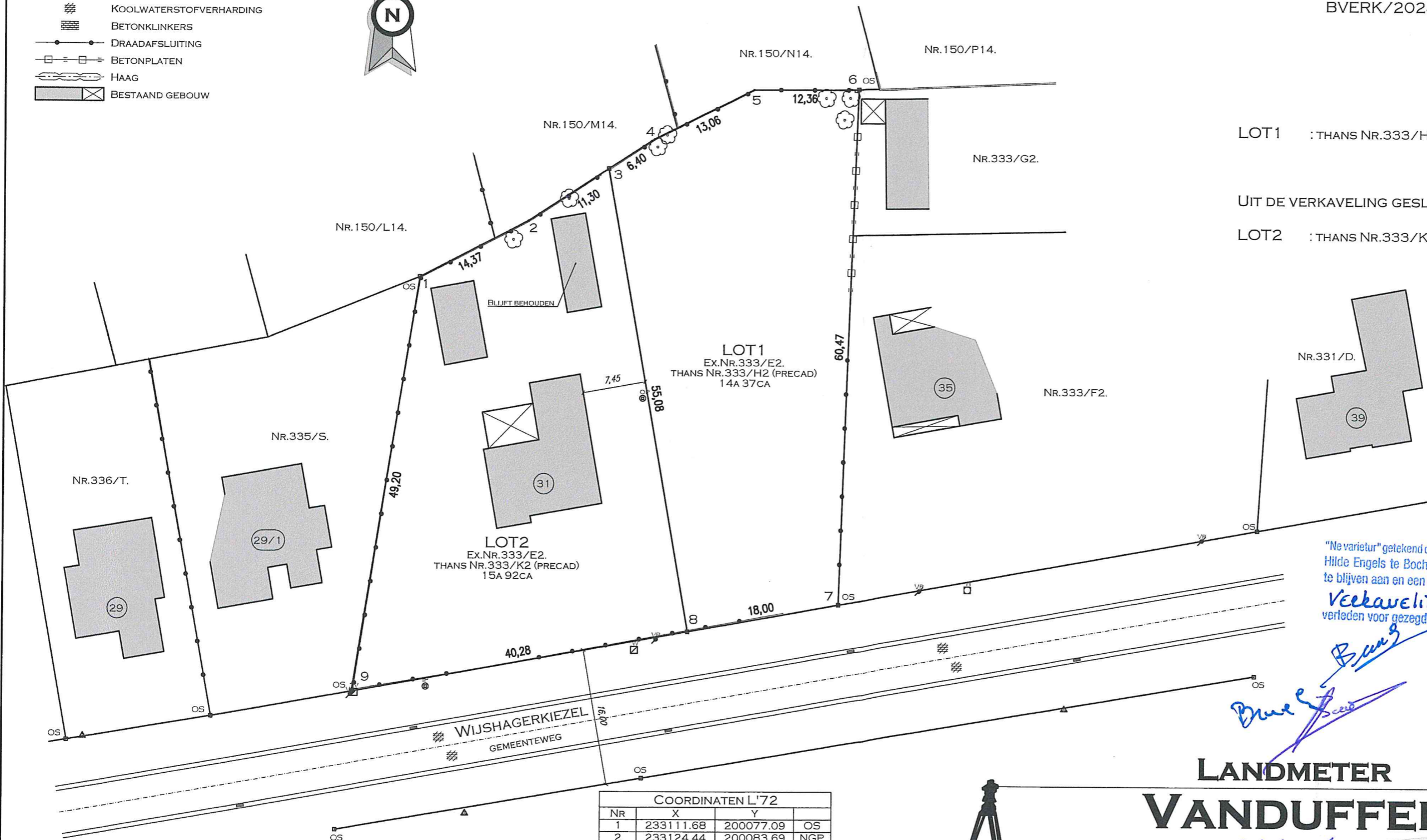

LOT1 : THANS NR.333/H2. : 14A 37CA

UIT DE VERKAVELING GESLOTEN:

LOT2 : THANS NR.333/K2. : 15A 92CA

"Ne varietur" getekend door de comparanten en acties.
 Hilde Engels te Bocholt om als bijlage gehecht
 te blijven aan en een geheel te vormen met een
Verkavelingsakte
 verleden voor gezegde notaris op 12 december 2024

[Handwritten signatures]

SCHAAL : 1/500
 PELT : 26/06/2024
 PLANREFERENTIE : 72036/10107

PERCEELSGRENZEN		
GRENS	VERANTWOORDING	BESCHRIJVING
1 TEM 6	PLAN CH. HOUBEN 18/04/1984	DRAAD OP EIGEN PERCEEL
6,7	PLAN E. ESSERS 16/06/1994	
7,8,9	RECHTE LIJN TUSSEN GRENSSTENEN	GRENS NIET ZICHTBAAR
9,1	PLAN J. VANDEWEYER 25/11/2002	
3,8	NIEUWE GRENS	

COORDINATEN L'72			
NR	X	Y	
1	233111.68	200077.09	OS
2	233124.44	200083.69	NGP
3	233133.93	200089.83	NS
4	233139.31	200093.31	NGP
5	233151.00	200099.13	NGP
6	233163.36	200099.19	OS
7	233161.24	200038.76	OS
8	233143.52	200035.59	NS
9	233103.86	200028.51	OS

OS : OUDE STEEN
 NGP : NIET GEMATERIALISEERD PUNT
 NS : NIEUWE STEEN

**LANDMETER
VANDUFFEL**

S. VANDUFFEL
 LANDMETER-EXPERT

BEËDIGD DOOR DE RECHTBANK VAN EERSTE AANLEG VAN HASSELT OP 26 APRIL 2016.
 INGESCHREVEN OP HET TABLEAU VAN DE FEDERALE RAAD DER LANDMETER-EXPERTEN, LAN 201847.

POPULIERENSTRAAT 5, 3900 PELT - 0486/96 57 06 - INFO@LANDMETERVANDUFFEL.BE

