

LEESWIJZER:

- INSPECTIEPUT
- VERLICHTINGSPAAL
- ELECTRICITEITSKAST
- MERKTEKEN ELECTRICITEIT
- MERKTEKEN WATERLEIDING
- BRANDKRAAN
- KAST TV
- STRAATKOLK
- BOOM
- PAALSTEEN (OS=OUDE STEEN)
- KOOLWATERSTOFVERHARDING
- BETONKLINKERS
- DRAADAFSLUITING
- BETONPLATEN
- HAAG
- BESTAAND GEBOUW
- VOORTUIN
- ZIJTUIN
- ACHTERTUIN
- 2BL 1BL NIEUWE WONING (BL=BOUWLAAG)



Getekend door: Guy Bodeux (Signature)  
Getekend op: 2023-06-14 13:41:57 +02:00  
Redem: ik keur dit document goed

*Guy Bodeux*

Getekend door: Marco Goossens (Signature)  
Getekend op: 2023-06-15 10:21:33 +02:00  
Redem: ik keur dit document goed

*Marco Goossens*

## GEMEENTE OUDSBERGEN 2DE AFDELING SECTIE A NR. 333/E2.

### VERKAVELINGSPLAN

PROJECT IS GELEGEN IN RUP "CENTRUM WIJSHAGEN"

LOT1 : Ex.Nr.333/E2. : 14A 37CA

UIT DE VERKAVELING GESLOTEN:

LOT2 : Ex.Nr.333/E2. : 15A 92CA

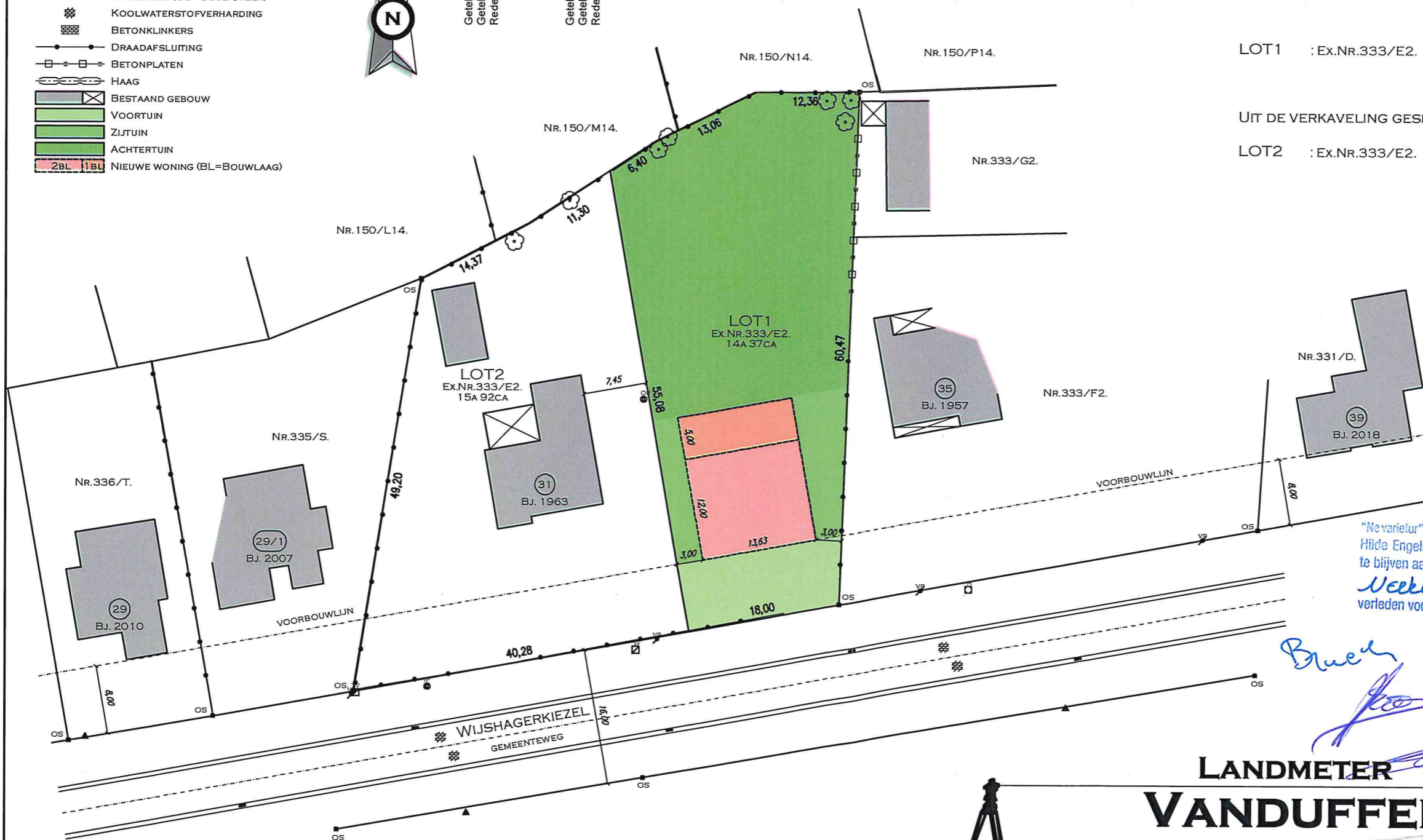

"Ne varietur" getekend door de comparanten en notaris  
Hilde Engels te Bocholt om als bijlage gehecht  
te blijven aan en een geheel te vormen met een  
*Verkavelingsakte*  
verleden voor gezegde notaris op 12 december  
2024

*Bruen*  
*Pueter*  
*Colen*

SCHAAL : 1/500  
PELT : 7/02/2023

# LANDMETER VANDUFFEL



S. VANDUFFEL  
LANDMETER-EXPERT

BEËDIGD DOOR DE RECHTBANK VAN EERSTE AANLEG VAN HASSELT OP 26 APRIL 2016.  
INGESCHREVEN OP HET TABLEAU VAN DE FEDERALE RAAD DER LANDMETER-EXPERTEN, LAN 201847.

POPULIERENSTRAAT 5, 3900 PELT - 0486/96 57 06 - INFO@LANDMETERVANDUFFEL.BE