

Commune de Malonne

LOT n° 3

CA D. Sec. D n° 824 c (pie)_ 827 a (pie)

Plan de bornage et de mesurage

ech. 1/250

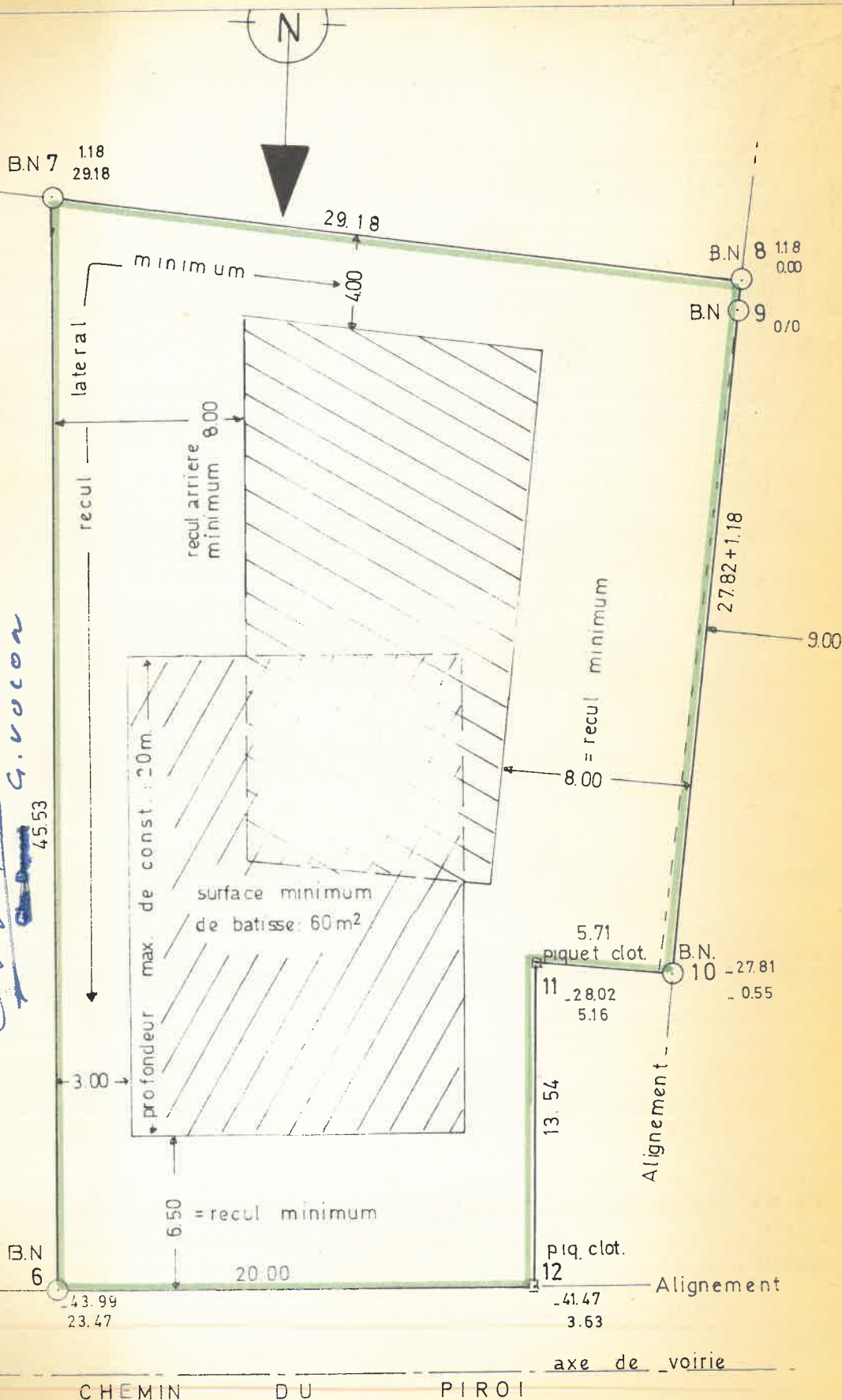

Vol. fol. 31 case 23
 rôle...
 Reçu : *est un...
 Le Receveur...
 285
 S. Votaw
 G. Vucan
 4553*

coordonnes arbitraires.

16 - 5 AUG 1976

DOSSIER 735/76

axe de voirie
 ROUTE DE FLOREFFE A BOIS DE VILLERS

SITUATION DU LOT PTS REPERES

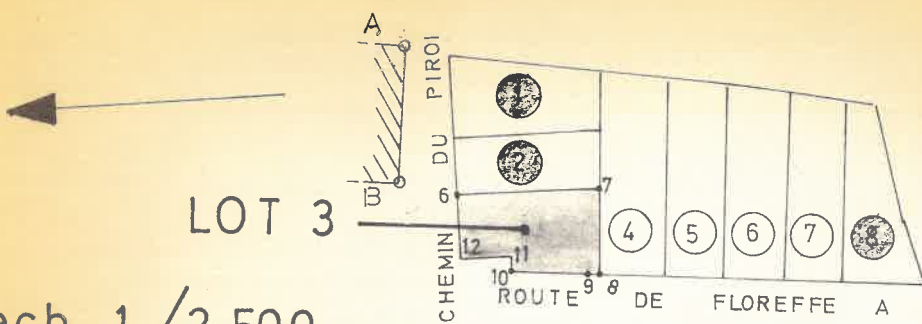

PTS REPERES
COORDONNEES

PT A - 64.38 X 72.11 Y

PT B - 64.22 X 26.19 Y

LOT 3

ech. 1 / 2.500

PROCES-VERBAL DE BORNAGE ET DE MESURAGE.

Situation: Commune de Malonne, Chemin du Piroi.

Situation cadastrale: Malonne, Sec. D, n° 824c pie et 827a pie.

Lot n°3 au projet de lotissement approuvé en date du 2 Mai 1975 par le Collège Echevinal de Malonne.

Vendeur: [REDACTED]

Acquéreur: [REDACTED]

- Mesurage:
- Suivant limite 6-7-8-9-10-11-12-6 reprise au plan ci-contre sous teinte verte.
 - Rattaché aux angles A et B du bâtiment existant chemin du Piroi.
 - Façades: Chemin du Piroi: 20m00cm.
Route de Floreffe: totale: 29m00cm.
Courbe: 27m82cm.
Rectiligne: 1m18cm.
 - Compte tenu du très grand rayon de la courbe 9-10, celle-ci a été assimilée à une droite dans les calculs de superficie.
 - Surface: 11a. 03ca. 01dma.

Levé et dressé par: Léonard MISONNE, Géomètre-Expert Immobilier, 153, rue Chapelle Beaussart, 6100 - Mont s/ Marchienne. Tel. 071/36.86.23

Date: 14/07/1976

Dossier: 735/76.

L. Misonne

Vu et signé le présent plan pour rester annexé à un acte reçu ce jour par le notaire WATILLON, à Namur

Namur, le trente juillet mil neuf cent septante-six



[Handwritten signatures]