



Verslag

VERSLAG NR

GEN/15/30786250/00/NL/000

Origineel



Elektrische installaties op laagspanning en op zeer lage spanning (Boek 1 - KB 8/09/2019) - Algemene Directie Energie

Sint-Jansstraat 135 - 2490 Balen



Uitgevoerd op:

16/01/2024 09:39 - 10:35



Uitgevoerd door: FRANK HENS (2174)

Conform

IDENTIFICATIE VAN DERDEN

Opdrachtgever van de controle

Naam, Voornaam	Verhees Frans
Adres	Meerhoutsebaan 37- 2400 Mol

Eigenaar, uitbater of beheerder

Naam, Voornaam	Verhees Frans
Adres	Meerhoutsebaan 37- 2400 Mol

Verantwoordelijke voor de uitvoering van het werk

Naam, Voornaam	Verhees Frans
Adres	Meerhoutsebaan 37- 2400 Mol

IDENTIFICATIE VAN DE ELEKTRISCHE INSTALLATIE

Vinçotte ID	100 237 429
Adres	Sint-Jansstraat 135 - 2490 Balen
EAN-code	541448820043407055
Nr Teller	1SAG1100876335
Teller index dag	5
Teller index nacht	12
Type installatie	HUISHOUELIJKE Inst.

VINÇOTTE vzw

Erkend controleorganisme | Externe Dienst voor Technische Controles op de werkplaats (EDTC)
Maatschappelijke zetel : Jan Olieslagerslaan 35 1800 Vilvoorde België tel: +32 9 244 77 91 buildingnorth@vincotte.be
BTW BE 0402.726.875 RPR Brussel BNP Paribas Fortis: BE25 2100 4144 1482 BIC : GEBABEBB

GEGEVENS VAN DE CONTROLE

De controle wordt uitgevoerd volgens de voorschriften van Boek 1 van het koninklijk besluit van 8 september 2019 tot vaststelling van Boek 1 betreffende de elektrische installaties op laagspanning en op zeer lage spanning, Boek 2 betreffende de elektrische installaties op hoogspanning en Boek 3 betreffende de installaties voor transmissie en distributie van elektrische energie (B.S. van 28/10/2019), in dit document "Boek 1" genoemd.

Type controle	<ul style="list-style-type: none"> - Gelijkvormigheidscontrole voor de ingebruikname - Belangrijke wijziging/uitbreiding (6.4.) - Controlebezoek (6.5.) - Vrij controlebezoek van een oude huishoudelijke installatie (8.4.3.)
Datum van de uitvoering van de installatie	<ul style="list-style-type: none"> - Voor 01/10/1981 - Vanaf 01/10/1981 en vóór 01/06/2020 - Vanaf 01/06/2020 en vóór 01/06/2023
Informatie inhoud controle	- Alleen de zichtbare en toegankelijke delen van de installatie werden gecontroleerd.
Afwijkingen	- Toepassing van deel 8
Afwijkingen	- Huishoudelijke installatie: toepassing van afwijking 1 van de onderafdeling 6.5.8.1. (boek 1).

GEGEVENS VAN DE ELEKTRISCHE INSTALLATIE

Spanning (V)	230
Aard van de stroom	Eenfasig
Type van aardelektrode	Aardinspen(nen)
Voedingsleiding - Type	XVB
Voedingsleiding - Doorsnede (mm ²)	10
Aantal eindstroombanen	14
Type van het aardverbindingssysteem	TT
Huidige nominale waarde van de bescherming van de aansluiting (A)	40
Installatie ontworpen voor een maximale nominale stroom van (A)	40
Geplaatste (alg.) differentieelstroominrichtingen	3

Differentieel	In(A)	Gevoeligheid (mA)	Type
Diff 1	40	300	A

Beschrijving van de elektrische installatie

VB1

Plaats	Inkom
Aantal differentieelstroominrichtingen	2
Aantal stroombanen	6

VB2

Plaats	Berging
Aantal differentieelstroominrichtingen	1
Aantal stroombanen	8

Type of aarding	Aardinspen(nen)
Waarde (Ω)	26.7

SCHEMA'S, PLANNEN EN DOCUMENTEN VAN DE INSTALLATIE

Stroombaanschema - referentie	A
Stroombaanschema - versie	1
Stroombaanschema - datum	16/01/2024
Eendraadsschema	Zie bijlagen
Situatieplan - referentie	A
Situatieplan - versie	1
Situatieplan - datum	16/01/2024
Situatieplan	Zie bijlagen

RESULTATEN VAN DE CONTROLE

Uitgevoerde controles

Uitvoering van de elektrische installatie overeenkomstig de eendraadsschema's en de situatieplannen	In orde
Staat van het vast geïnstalleerd elektrische materieel	Ok
Beschermingsmaatregelen tegen elektrische schokken bij rechtstreekse en onrechtstreekse aanraking	Ok
Visuele controle van vast of vast opgesteld materieel dat gevaar kan opleveren voor personen en goederen	In orde
Visuele controle van verplaatsbaar materieel dat gevaar kan opleveren voor personen en goederen	N.V.T.

Metingen en beproevingen

Spreadingsweerstand van de aardverbinding(en) (Ω)	26.7
Waarde van het algemeen isolatieniveau ($M\Omega$)	13.7
Test werking van de differentieelstroominrichtingen (testknop)	Ok
Test werking van de differentieelstroominrichtingen (foutlus)	Ok
Continuïteit van de equipotentiale verbindingen (hoofd- en bijkomende) en van de beschermingsgeleiders	Ok



Verlag

Origineel

VERSLAG NR
GEN/15/30786250/00/NL/000

Vastgestelde inbreuken

- Nihil

Opmerkingen

Badkamer

- Bijkomende equipotentiaal verbinding niet zichtbaar/niet bereikbaar

BESLUIT VAN DE CONTROLE

De elektrische installatie voldoet aan de voorschriften van het Boek 1 (KB van 8/09/2019) inzake de installaties op laagspanning en op zeer lage spanning.

Er dient gevolg gegeven te worden aan de opmerkingen/aanbevelingen die in dit verslag geformuleerd zijn.

Het volgend controlebezoek moet worden uitgevoerd uiterlijk vóór 16/1/2049.

De eendraadsschema's en situatieplannen van de installatie werden opnieuw gedateerd en ondertekend.

De ingangsklemmen van de differentieelstroominrichting(en) geplaatst aan het begin van de installatie werd verzegeld.



Ir F. Dewint
Directeur Generaal

VERWIJZING NAAR DE REGLEMENTAIRE VOORSCHRIFTEN

Dit verslag dient bewaard te worden in het dossier van de elektrische installatie en dit dossier dient elke aangebrachte wijziging te vermelden.

De Federale Overheidsdienst die Energie onder zijn bevoegdheid heeft moet onmiddellijk in kennis worden gesteld van elk ongeval waarvan personen het slachtoffer zijn en dat rechtstreeks of onrechtstreeks te wijten is aan de aanwezigheid van elektrische installaties.

Bijlagen

Foto situatieplan (1/3)



Foto situatieplan (2 / 3)



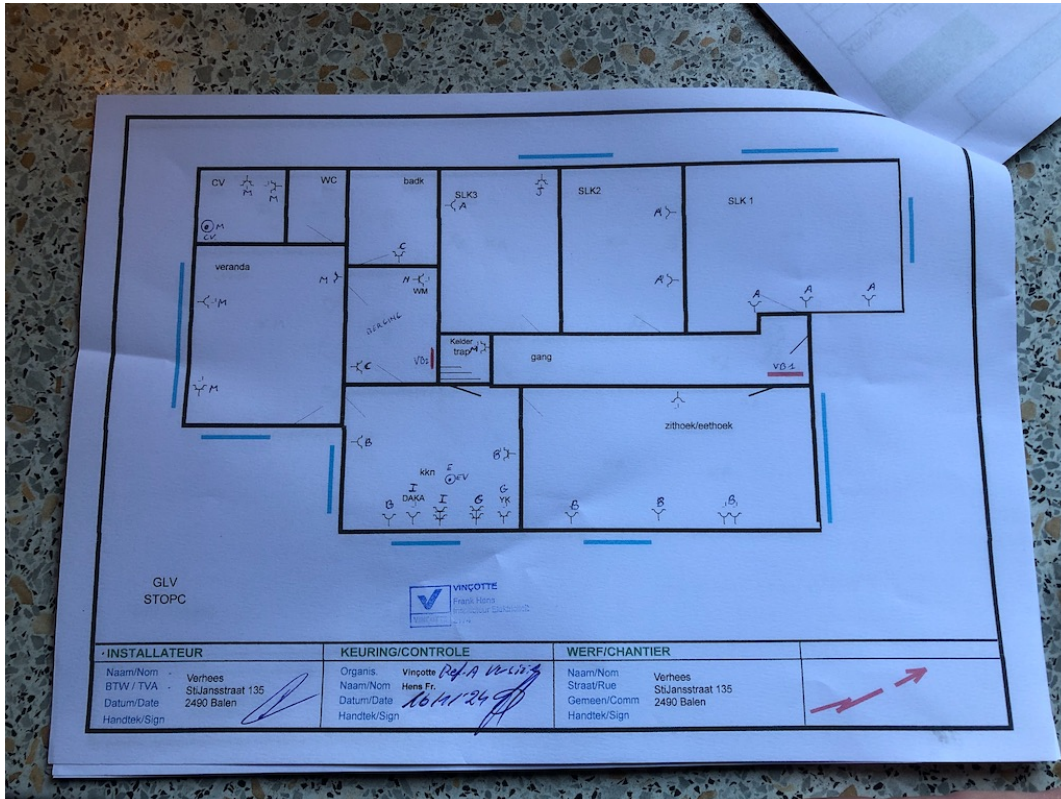
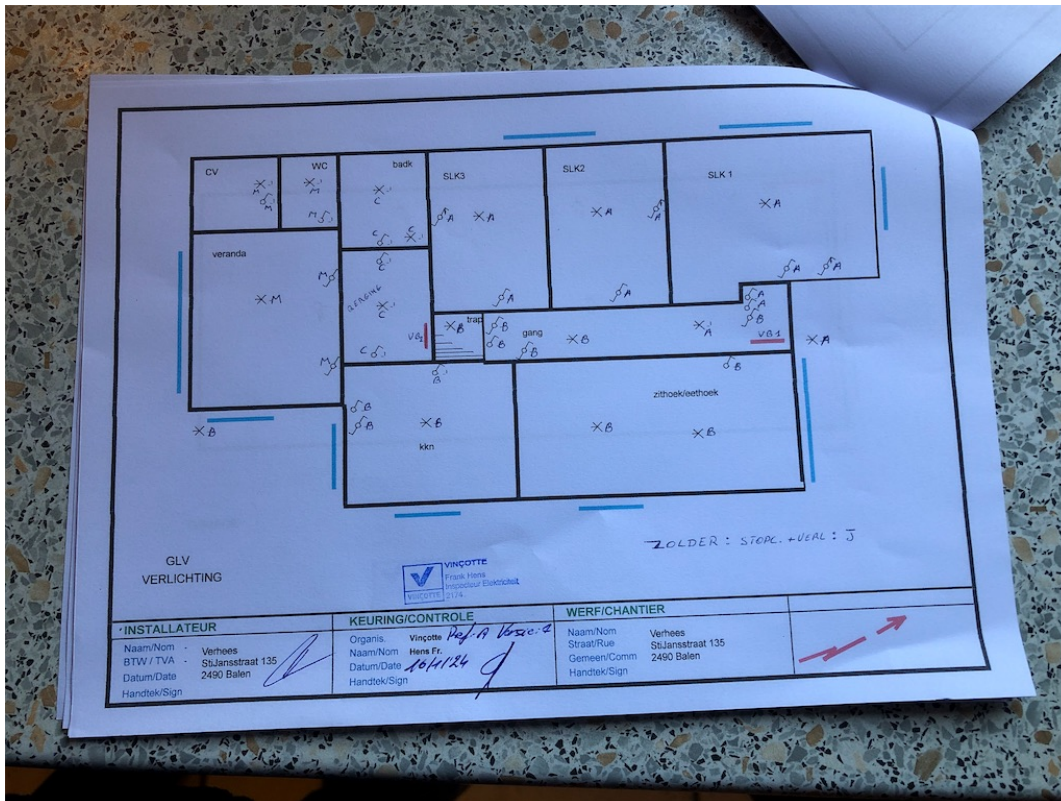

*INSTALLATEUR		KEURING/CONTROLE		WERF/CHANTIER	
Naam/Nom	Verhees	Organis	Vincotte	Naam/Nom	Verhees
BTW / TVA	Silansstraat 135	Naam/Nom	Hens Fr.	Straat/Rue	Silansstraat 135
Datum/Date	2490 Balen	Datum/Date	10/1/24	Gemeen/Comm	2490 Balen
Handtek/Sign		Handtek/Sign		Handtek/Sign	

Foto situatieplan (3 / 3)



Foto van de eendraadschema's (1/2)



Foto van de eendraadschema's (2 / 2)

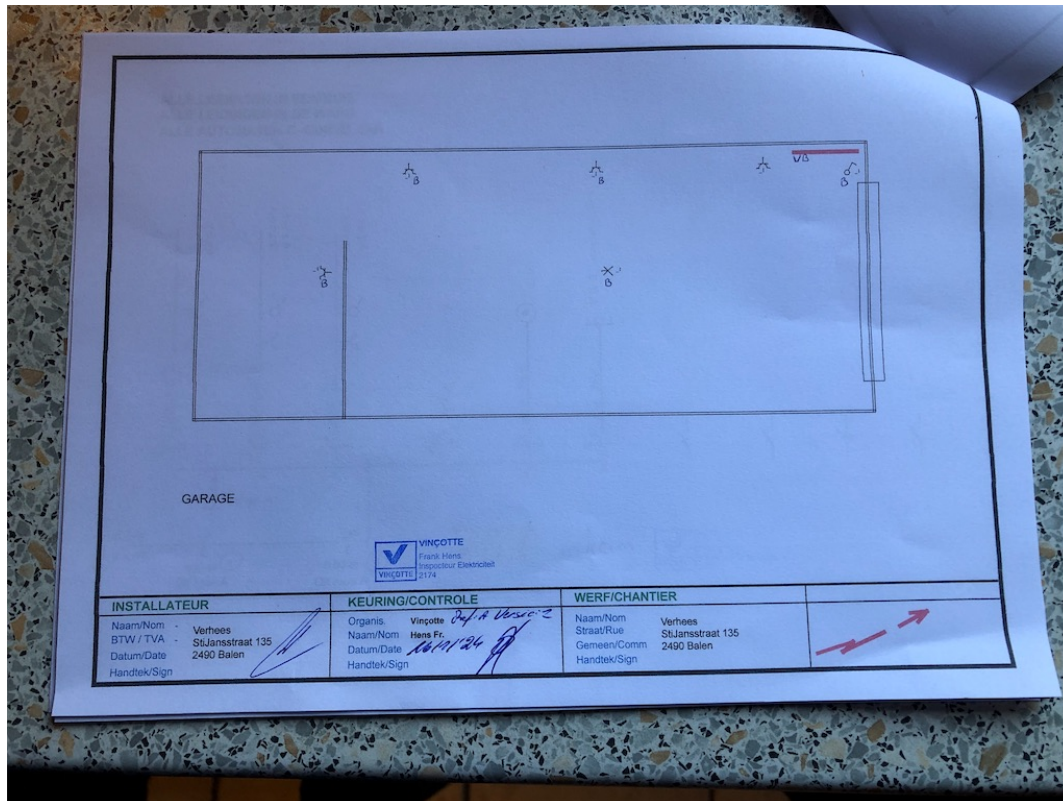
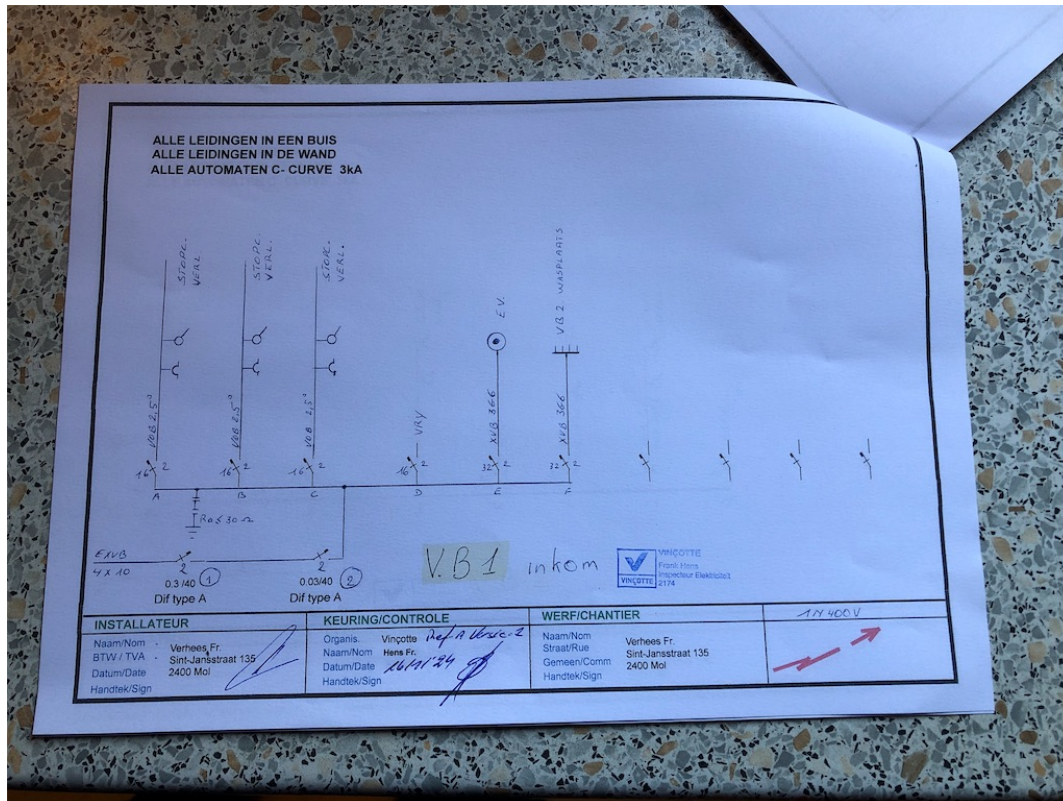