

VERKAVELINGS- EN AFBAKENINGSPLAN

GEMEENTE : **BALEN-OLMEN** AFDELING 3

SECTIE : **C** NR. : **148/F**

SCHAAL 1/500

VERGUNNINGSBESLUIT A2021/25 OMV
OMV_2021_122253 DD. 24/11/2021

Motivatie grenzen

Te zijn overgegaan tot de opmeting van het goed en met kennis ter zake te hebben bepaald :

- de grenzen 1-2-3, 5-6-7, 8-9-10-11 en 2-4-6-9 volgens de verdeling door de eigenaars.
- de grenzen 1-7-8 volgens de bestaande afsluiting en haag.
- de grenzen 3-5-11 volgens de afsluiting en draadafsluiting.
- de grenzen 8-9-11 en 2-3 zijn niet gematerialiseerd.
- de grenzen 1-2-3 volgens de bovenkant gracht. (BG)
- de grenzen 8-10-11 volgens het opmetingsplan van landmeter J. Schoeters dd. 28-10-2017.

-  strook voor hoofdgebouwen
-  te verwijderen constructie, berging

Legende

- NBP : nieuwe betonpaal
- BBP : bestaande betonpaal
- NMG : niet gematerialiseerde grens
- BG : bovenkant gracht
- OTP : Toezichtput riool
- oB : te behouden boom
- oB : te verwijderen boom

Coördinatenlijst Lambert 72

Nr. :	X- COORD.	Y-COORD.
1	205455.47	201864.26
2	205434.84	201861.00
3	205410.73	201856.83
4	205438.93	201837.35
5	205425.37	201808.62
6	205447.98	201812.53
7	205470.58	201816.44
8	205472.26	201811.15
9	205451.92	201801.71
10	205441.81	201797.03
11	205430.57	201791.80

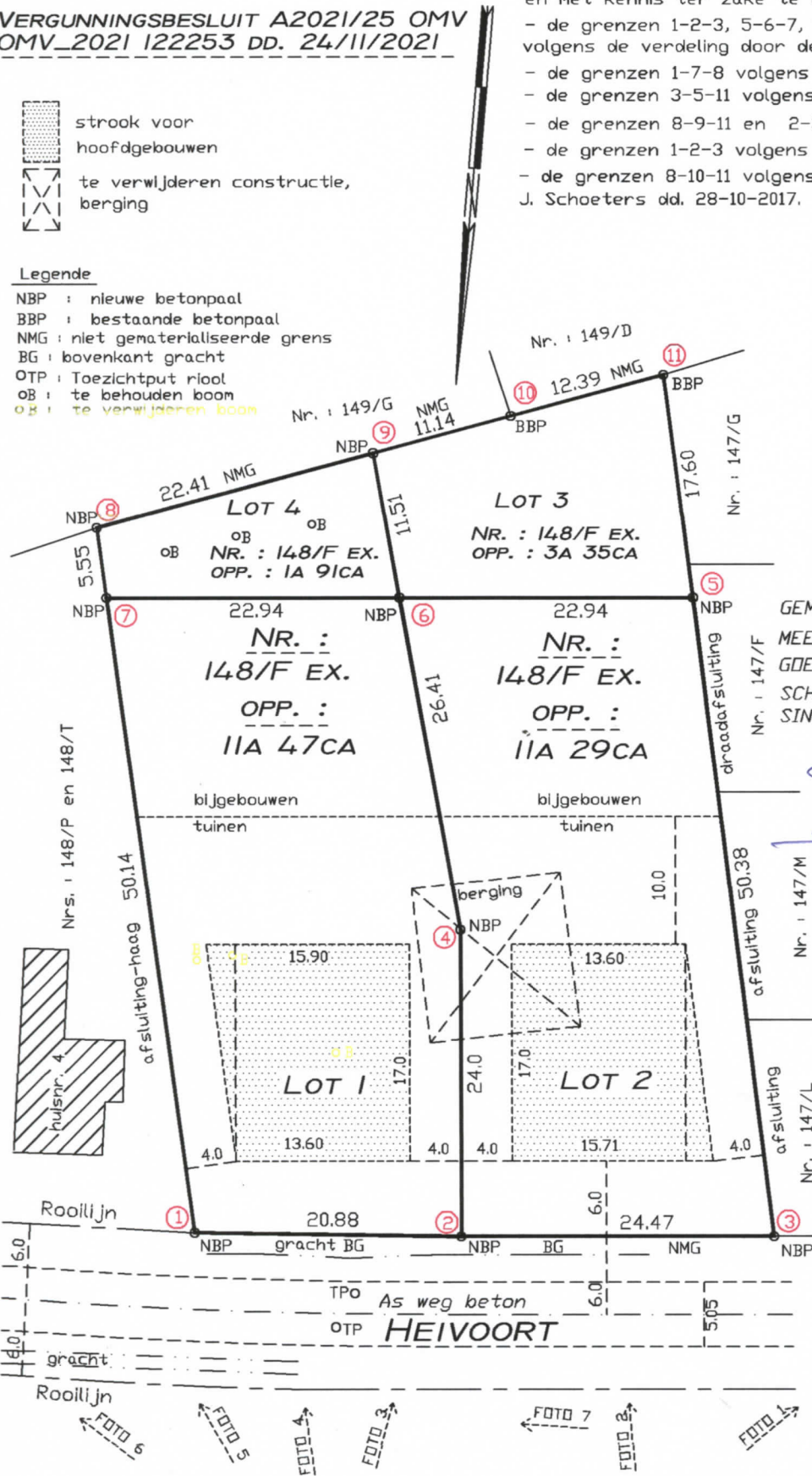

GEMETEN EN OPGEMAAKT DOOR
MEETKUNDIG SCHATTER VAN ONROERENDE
GOEDEREN, LANDMETER
SCHOETERS JOHAN
SINT-JANSTRAAT 16 2400 MDL

[Handwritten signature]

dd. Mol, 12-07-2021
LANDMETER - EXPERT
JOHAN SCHOETERS
LAN 040373
ST - JANSTRAAT 16
2400 MDL
TEL : 014-315412
schoeters.johan@gmail.com
REF : C148Helvoort1