

PROCÈS-VERBAL DE VISITE D'INSTALLATION ÉLECTRIQUE DOMESTIQUE BASSE TENSION

EXEMPLAIRE ORIGINAL

REF. 30/2018/55671/01:1

DATE DU CONTRÔLE 22/03/2018
ADRESSE DU CONTRÔLE Rue des Haies 52 - 6120 Nalinnes

AGENT VISITEUR Raphaël Couniot
TYPE DE CONTRÔLE visite périodique (Art. 271)

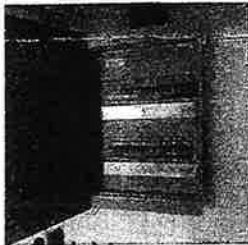

> DONNÉES GÉNÉRALES

Adresse de l'installation Rue des Haies 52 - 6120 Nalinnes
Type de locaux unité d'habitation (maison)
Propriétaire
Responsable des travaux non communiqué
Revisite Certinergie Revisite Certinergie
Références du PV précédent 17/2016/12842/01

> DONNÉES DU RACCORDEMENT

Gestionnaire du réseau de distribution (GRD) ORES ASSETS
Code EAN 541449020708814221
Numéro du compteur 1592587
Index jour/nuit 007664,0/012262,7
Type de raccordement aérien
Câble compteur - tableau EXVB 4 x 10 mm²
Tension nominale de service 3x230V - AC
Courant nominal de la protection de branchement 40A

> CONTRÔLE

Conformité schéma(s) unifilaire(s) et plan(s) de position OK | Nombre de tableaux 3 | Nombre de circuits 8

Circuits

Protection

Section (mm²)

Conclusion

Prise de terre	piquets	Dispositif différentiel de tête	ID - 40A - 300mA - type A - test OK
Résistance de dispersion de la prise de terre (Ω)	15	Dispositif différentiel "sdb"	ID - 40A - 30mA - type A - test OK
Conformité des liaisons équipotentielles et des PE	OK	Raccordement	OK
Test de continuité	concluant	Eclairage/machines	OK
Contrôle boucle de défaut	concluant	Contrôle visual appareils fixes et/ou mobiles	OK
Protection contre les contacts indirects	OK	Protection contre les contacts directs	OK
		Résistance minimale d'isolement mesurée (MΩ)	2,6

CONCLUSION : CONFORME

A la date du 22/03/2018, l'installation électrique de Rue des Haies 52 - 6120 Nalinnes est conforme au Règlement Général des Installations Electriques.
Le contrôle réalisé par Certinergie a porté sur les parties visibles de l'installation et normalement accessibles.
Un plombage en amont et en aval du dispositif de protection à courant différentiel résiduel est placé afin de rendre inaccessible ses bornes.
Le ou les schémas unifilaires et de position ont été contrôlés et sont conformes à l'installation.
Le prochain contrôle périodique est à effectuer, sans modification importante de l'installation électrique, avant le 22/03/2043.

Signature de l'agent

Signature du propriétaire

PROCÈS-VERBAL DE VISITE D'INSTALLATION ÉLECTRIQUE DOMESTIQUE BASSE TENSION

EXEMPLAIRE ORIGINAL

REF. 30/2018/55671/01:1

DEVOIRS DU PROPRIÉTAIRE, GESTIONNAIRE OU LOCATAIRE DE L'INSTALLATION :

Il a pour obligation de conserver le procès-verbal de conformité ou de contrôle dans le dossier de l'installation électrique, de renseigner dans le dossier les modifications apportées à l'installation électrique, en cas d'accident aux personnes dû à l'électricité de prévenir le Service Public Fédéral ayant l'Energie dans ses attributions, d'assurer ou de faire assurer l'entretien de l'installation et de veiller à ce que l'installation reste conforme en tout temps, de refaire contrôler l'installation en cas d'infraction(s) avant un délai d'un an et par le même organisme en cas de visite de contrôle, et si suite à un contrôle pour la vente d'une installation électrique datant d'avant le 1er octobre 1981, avant un délai de 18 mois à dater du jour de l'acte de vente par l'organisme de son choix. Dans le cas où, lors de la seconde visite, des infractions subsistent, l'organisme agréé se doit d'envoyer une copie du procès-verbal de visite de contrôle à la Direction générale de l'Energie préposée à la haute surveillance des installations électriques domestiques. Le Service public fédéral ayant l'Energie dans ses attributions, est informé, par l'organisme agréé qui a effectué la visite de contrôle, de l'existence d'infractions au cas où il n'est pas donné suite à la remise en ordre de l'installation.

En résumé, quelles sont les mesures à prendre si l'installation électrique est conforme ?

1	2	3	4
Lisez attentivement ce procès-verbal	Lors d'extensions, de modifications importantes de l'installation, faites la reconstruire	Au terme de la validité du rapport, faites reconstruire votre installation	Certinergie est à votre service 0800 82 171

PROCÈS-VERBAL DE VISITE D'INSTALLATION ÉLECTRIQUE DOMESTIQUE BASSE TENSION

EXEMPLAIRE ORIGINAL

RÉF. 30/2018/55671/01:1

ANNEXES

Schéma(s) unifilaire(s) de l'installation

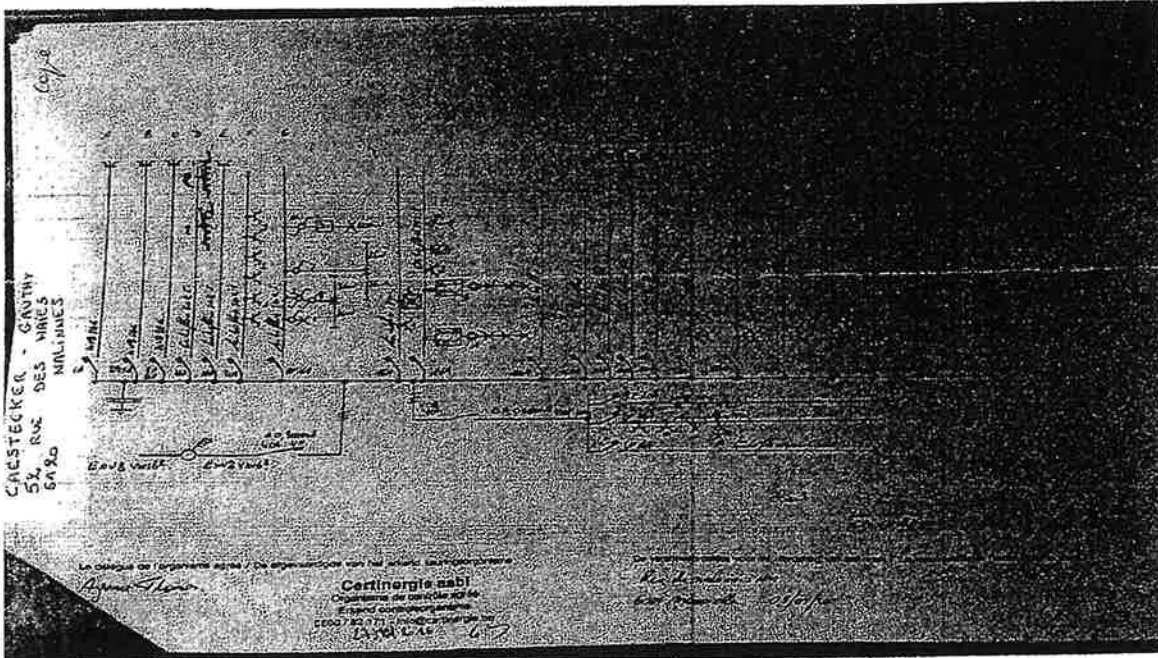
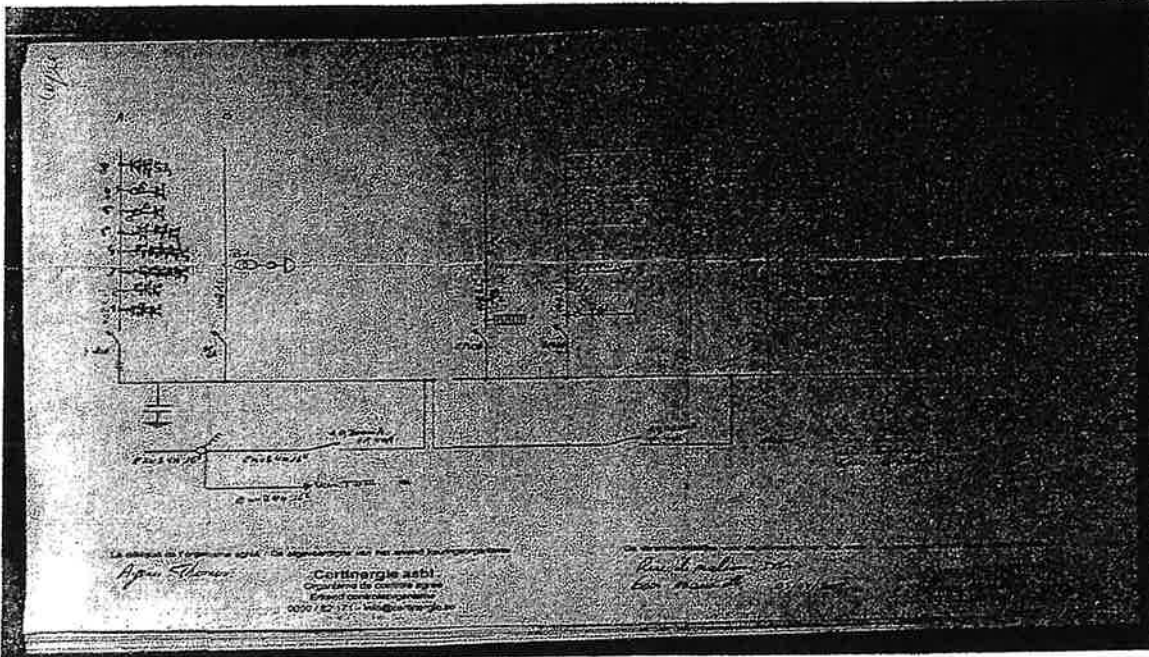

PROCÈS-VERBAL DE VISITE D'INSTALLATION ÉLECTRIQUE DOMESTIQUE BASSE TENSION

EXEMPLAIRE ORIGINAL

RÉF. 30/2018/55671/01:1

ANNEXES

Plan(s) de position de l'installation

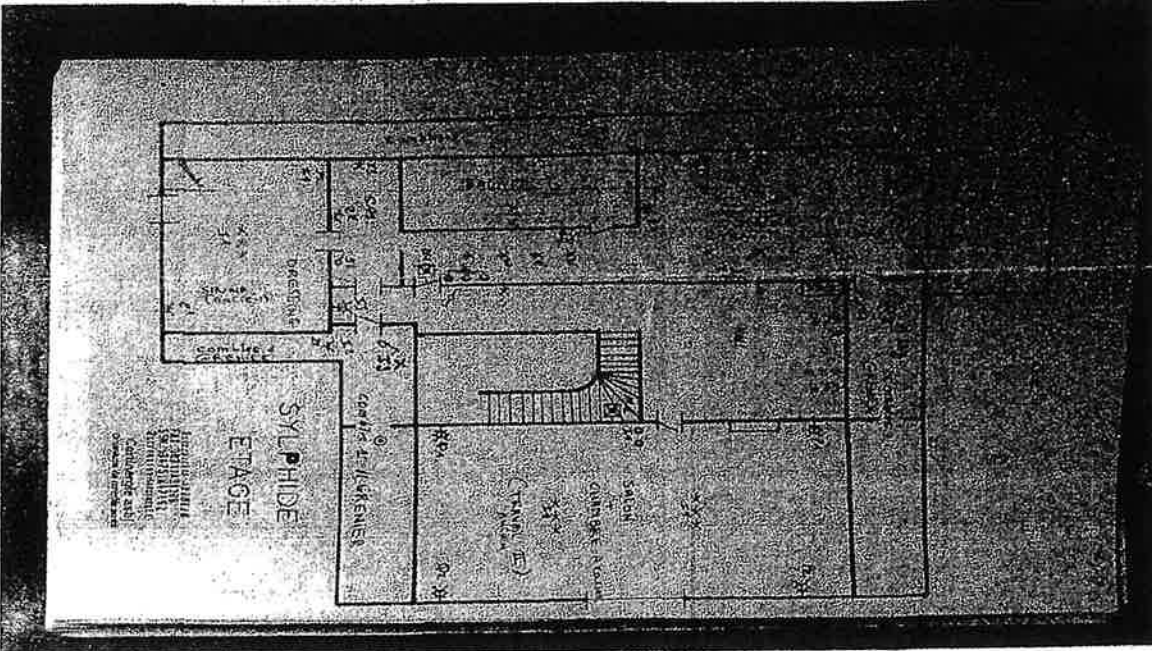
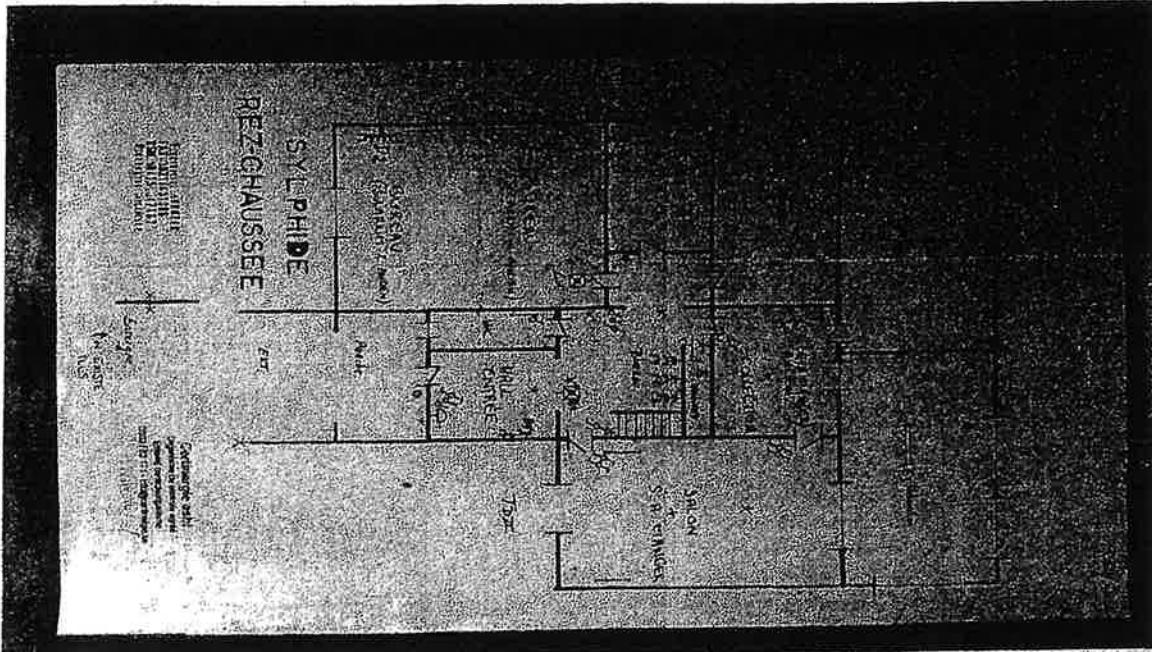

PROCÈS-VERBAL DE VISITE D'INSTALLATION ÉLECTRIQUE DOMESTIQUE BASSE TENSION

EXEMPLAIRE ORIGINAL

RÉF. 30/2018/55671/01:1

ANNEXES

Plan(s) de position de l'installation

