

# Gemeente Heist-op-den-Berg - 7de afdeling - Schriek

**Lot 1A**  
Een deel van een perceel bouwgrond gelegen langsheen de Notelaarlei.  
Gekadastreerd sectie B nr. 654 C 2/deel.  
Groot volgens meting 47ca.

**Lot 1B**  
Een deel van een perceel bouwgrond gelegen langsheen de Notelaarlei.  
Gekadastreerd sectie B nr. 648 H/deel.  
Groot volgens meting 9a 28ca.

**Lot 2A**  
Een deel van een perceel bouwgrond gelegen langsheen de Notelaarlei.  
Gekadastreerd sectie B nr. 654 C 2/deel.  
Groot volgens meting 67ca.

**Lot 2B**  
Een deel van een perceel bouwgrond gelegen langsheen de Notelaarlei.  
Gekadastreerd sectie B nr. 648 H/deel.  
Groot volgens meting 3a 72ca.

**Lot 3A**  
Een deel van een perceel bouwgrond gelegen langsheen de Notelaarlei.  
Gekadastreerd sectie B nr. 654 C 2/deel.  
Groot volgens meting 91ca.

**Lot 3B**  
Een deel van een perceel bouwgrond gelegen langsheen de Notelaarlei.  
Gekadastreerd sectie B nr. 648 H/deel.  
Groot volgens meting 2a 81ca.

**Lot 4A**  
Een deel van een perceel bouwgrond gelegen langsheen de Notelaarlei.  
Gekadastreerd sectie B nr. 654 C 2/deel.  
Groot volgens meting 1a 27ca.

**Lot 4B**  
Een deel van een perceel bouwgrond gelegen langsheen de Notelaarlei.  
Gekadastreerd sectie B nr. 648 H/deel.  
Groot volgens meting 2a 01ca.

**Lot 5A**  
Een deel van een perceel bouwgrond gelegen langsheen de Notelaarlei.  
Gekadastreerd sectie B nr. 654 C 2/deel.  
Groot volgens meting 2a 81ca.

**Lot 5B**  
Een deel van een perceel bouwgrond gelegen langsheen de Notelaarlei.  
Gekadastreerd sectie B nr. 648 H/deel.  
Groot volgens meting 1a 15ca.

Verkavelingsvergunning Loten 1 t.e.m. 5  
Gemeente Heist-op-den-Berg dd. 8/09/2020  
dossier nr. 20200332

Dossier 2011.03.40  
Mechelen 5/10/2020  
landmeter-expert, beëdigd door de Rechtbank  
van Eerste Aanleg van Mechelen

bvba @TOPO  
Fr. de Merodestraat 111  
2800 Mechelen  
015/28.60.41  
bruno@topomechelen.be

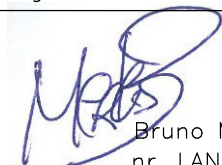

Bruno Mertens  
nr. LAN071302

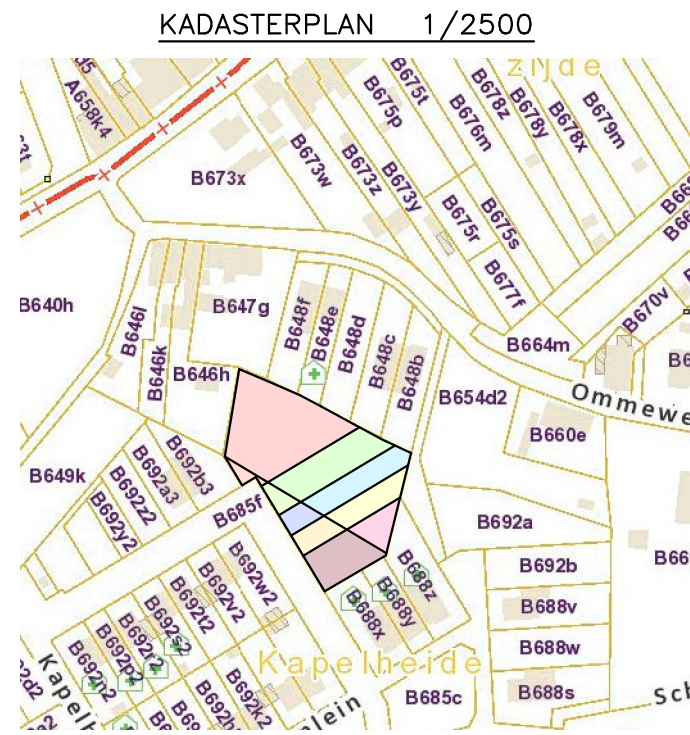

De Algemene Administratie van de Patrimoniumdocumentatie is enige eigenaar van de kadastrale gegevens 1.1.2019 die op dit document voorkomen.

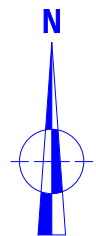
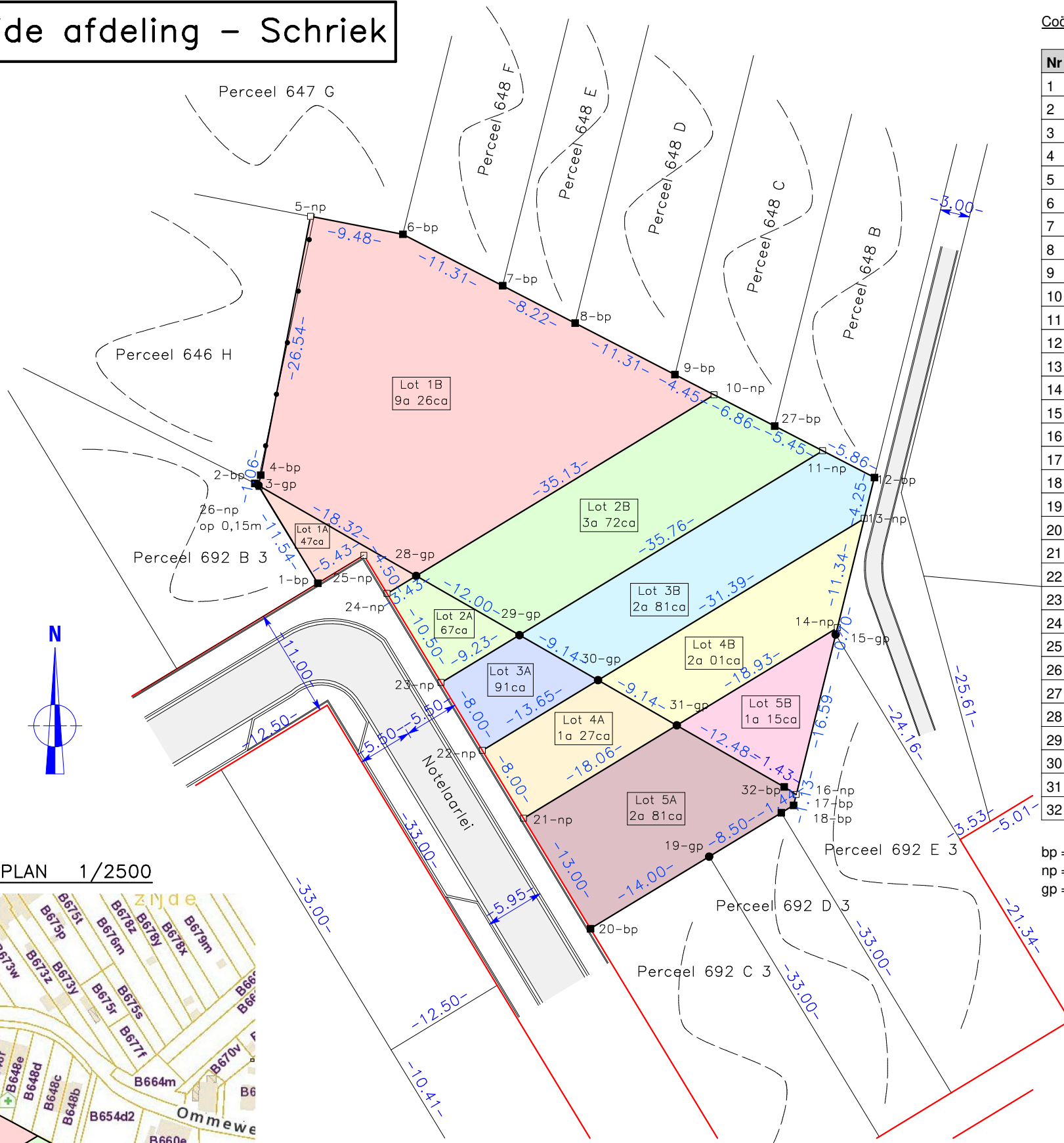

KADASTERPLAN 1/2500

**Beknopte beschrijving van de aard van de grenzen en motivatie van afbakening:**  
 - de grenzen 6-7-8-9-12 werden bepaald volgens opmetingsplan landmeter-expert K. Voets te Heist-op-den-Berg dd. 13/04/2017 en bestaande scheidingspalen  
 - de grenzen 10-24, 11-23, 13-22 en 14-21 betreffen de nieuwe verdelingsgrenzen van de verkaveling  
 - de grenzen 12-16-17-20-25-1-3 werden bepaald volgens opmetingsplan ondergetekende landmeter-expert B. Mertens te Mechelen dd. 14/10/2016  
 - de grenzen 3-4-5-6 werden bepaald volgens bestaande scheidingspalen en opmetingsplan F. Geens te Keerbergen dd. 8/01/2007  
 - de grens 3-16 werd bepaald volgens opmetingsplan landmeter-expert B. Mertens te Mechelen dd. 14/10/2016

Coördinatenlijst

Nr	X	Y
1	172582.93	190587.68
2	172576.59	190597.75
3	172576.95	190597.54
4	172577.19	190598.58
5	172582.20	190624.64
6	172591.51	190622.84
7	172601.56	190617.65
8	172608.87	190613.88
9	172618.92	190608.70
10	172622.87	190606.66
11	172633.81	190601.02
12	172639.02	190598.34
13	172638.01	190594.21
14	172635.29	190583.20
15	172635.12	190582.52
16	172631.15	190566.41
17	172630.88	190565.31
18	172629.64	190564.57
19	172622.38	190560.15
20	172610.41	190552.89
21	172603.67	190564.00
22	172599.51	190570.84
23	172595.36	190577.68
24	172589.91	190586.65
25	172587.58	190590.50
26	172577.02	190597.41
27	172628.97	190603.52
28	172592.84	190588.43
29	172603.25	190582.47
30	172611.18	190577.92
31	172619.11	190573.38
32	172629.93	190567.17

bp = bestaande scheidingspaal  
 np = nieuw geplaatste scheidingspaal  
 gp = niet gematerialiseerd grenspunt

schaal 1/500

