



VZW - AIB-VINÇOTTE Belgium - asbl

Siège d'exploitation: Jan Olieslagerslaan 35 • 1800 Vilvoorde

Tél +32(0)2 674 57 11 • fax +32(0)2 674 59 59 • info@vincotte.be • www.vincotte.com

Siège social: Diamant Building • Boulevard A. Reyerslaan 80 • B-1030 Bruxelles

Safety, quality and environmental services

Rapport n° : P015905204



F 30902

Résid code :

tél : 09 244 77 11

Antwerpen-Limburg

tél : 03 221 86 11

Brabant

tél : 081 432 611

Oost & West -Vlaanderen

Wallonie

PROCÈS VERBAL D'EXAMEN DE CONFORMITÉ ET/OU DE VISITE DE CONTRÔLE D'UNE INSTALLATION ÉLECTRIQUE BASSE TENSION

Responsable des travaux :

Installation : BXL 2A

Propriétaire / gestionnaire :

Nom, Prénom : Rodolphe

Nom, Prénom : R. Van Maerlant 7 - 1000 Bxl

N° carte d'identité :

Adresse :

CP + Commune :

N°TVA : BE

Tél. :

Bases de l'examen : Règlement Général sur les Installations Electriques (RGIE)

Table with 4 columns: Art 270, Art 271, Art 276, and checkboxes for various installation types like 'mise en usage', 'mobile', 'périodique', 'renforcement', etc.

Données générales de l'installation électrique :

Table with 2 columns: Données distributeur, Données installation, and Description installation. Includes fields for EAN, kWh, protection, voltage, current, and cable details.

Mesures - tests - contrôle visuel - scellés :

Table with 6 columns: Contacts dir., Contacts indir., Montage, Appareils, Matériel, and I>I-section. Includes fields for resistance and differential device.

Infractions - Remarques (pour la signification des codes éventuels : voir au verso)

Table with 2 columns: Infractions Nouvelle installation and Remarques. Includes a handwritten note: 'Note: Eel sob non installe'.

Conclusion(s) :

La nouvelle installation est conforme au RGIE. L'installation existante est conforme au RGIE.

Agent visiteur : Demeb

Agent n° 1590 Date 25.02.14

Annexe(s) : Schéma(s) de position

Annexe(s) : Schéma(s) unifilaire(s)
- Ce procès verbal doit être conservé dans le dossier de l'installation électrique et ce dossier doit renseigner toute modification de l'installation.
- Le Service Public Fédéral Economie doit être avisé immédiatement de tout accident survenu aux personnes et dû, directement ou indirectement, à la présence d'électricité.
- Le contrôle n'a porté que sur les parties visibles et accessibles de l'installation.
- Les informations recueillies sur place ne nous permettent pas de déterminer la date de réalisation de l'installation électrique.
- Nous vous invitons à compléter le(s) schéma(s) pour les éléments qui n'étaient pas visibles lors de la visite de contrôle complémentaire.
- Les travaux nécessaires pour faire disparaître les infractions constatées au moment de la visite de contrôle doivent être exécutés sans retard et toutes mesures adéquates doivent être prises pour qu'en cas de maintien en service des installations les infractions ne constituent pas un danger pour les personnes et les biens. Dans le cas où, lors de cette nouvelle visite de contrôle, après max. 1 an, des infractions subsistent, l'organisme agréé se doit d'envoyer une copie du procès-verbal de visite de contrôle à la Direction générale de l'Energie proposée à la haute surveillance des installations électriques domestiques.

Note: Eel sob non installe

Visa GRD ou mandataire OFE 06/03/14

L'installation électrique doit être recontrôlée avant

250239 par le même organisme de contrôle.

Pour le Directeur Général : Signature

Project

# The LightHouses Project - The Office Building

RUE VAN MAERLANT - CHAUSSEE D'ETTERBEEK - RUE BELLARD  
COMMUNE DE BRUXELLES / REGION DE BRUXELLES CAPITALE

Maître d'ouvrage

## VM Property sa/nv

Rue des Colonies 56 - 1000 Bruxelles  
T 02 227 22 22 - F 02 227 22 23  
e-mail info@vm.be

Architecte (association momentanée)

## M. & J-M. Jaspers - J. Eyers & Partners

Rue Haute 139 - 1000 Bruxelles  
T 02 514 04 96 - F 02 514 04 93

## A2RC

Rue Saint-Laurent 16 - 1000 Bruxelles  
T 02 511 47 09 - F 02 511 23 36  
e-mail a2rc@a2rc.be

Ingenieur techniques

INGENIEUR TECH. D'EQUIPEMENTS



161/7, Drève Richelle - 1410 Waterloo  
T 02 522 72 72 F 02 522 77 07  
e-mail : info@conceptcontrol.com

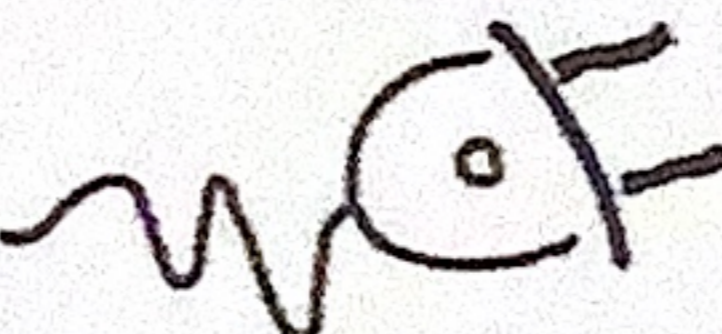

Rodolphe 

Electricité Rodolphe  
Rue de la cornaille, 25  
5140 Ligny (Sombreffe)  
0476/946.521

Date	10/05/13	ELECTRICITE Logement BR2A					
Échelle	Suivant feuille	(l'implantation HVAC est donnée à titre indicative)					
Objet	Projet	Emetteur	Zone	Type	Niveau	N°	Indice
Niveau	BEL	S53	LOG	EL	+2	18	C

Intitulation

BATIMENTS LUXEMBURG- SCHENGEN- BRUSSELS

PLAN ETAGE +01

Version architecture

ÉCHELLE	PROJET	TYPE	DATE / N°	INDICE	REVISION
1/50	AR	EXE	15/03/12	LSB/P/01	101 D
PROJET	418 OCC		11/04/13		

Ce plan a été établi par informatique - Mise à jour manuelle interdite.

Ind.	Date	Feuille(s)	Modification	Paragraphe
C	24/02/14	Toutes	Plans as built	pour réception
B	03/06/13	1&2	Mise à jour suivant remarques architecte	pour collaboration
A	18/05/13	1&2	Mise à jour suite modification plan cuisinière	pour collaboration
-	10/05/13	Toutes	Première diffusion sur base architecturale de 10/04/2013	pour collaboration
Réalisé sur base des plans LSB/P/01-05-A du 02/12/11				

Bruxelles - Capitale  
Tranche : Bruxelles - Luxembourg - Schengen  
Installation électrique  
Équipement d'un immeuble de logements  
Sis Rue Van Merlant n°9  
1000, Bruxelles  
Logement BR2A

BPC001-01-13 BR2A.DWG		Dressé : Le des tech Ets AAElec Rue du Bois 58A 5190 Moustier-s-S 071/787632	Révisé Electricité Rodolphe Rue de la cornaille, 25 5140 Ligny (Sombreffe) 0476/946.521	Monsieur	Préparé M et Mme	Approuvé
-----------------------	--	--	---	----------	------------------	----------

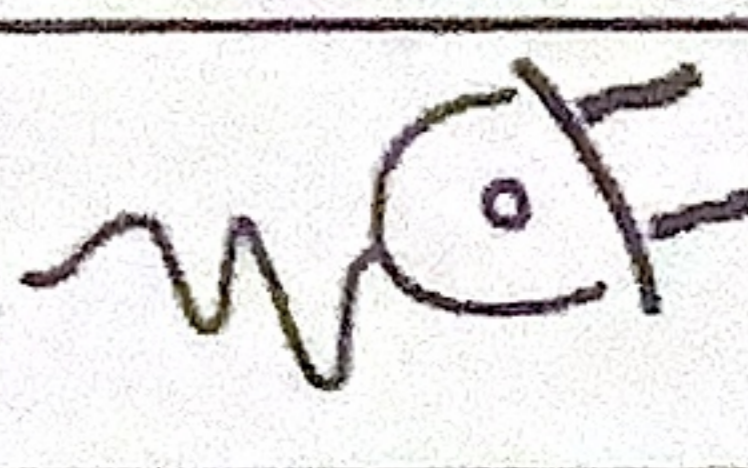
S : 0.52 m²	Indice	Rodolphe 	BPC001	01-13 BR2A
S' : 0.80 m²	A B C			
En 4 feuille(s)				Feuille 1

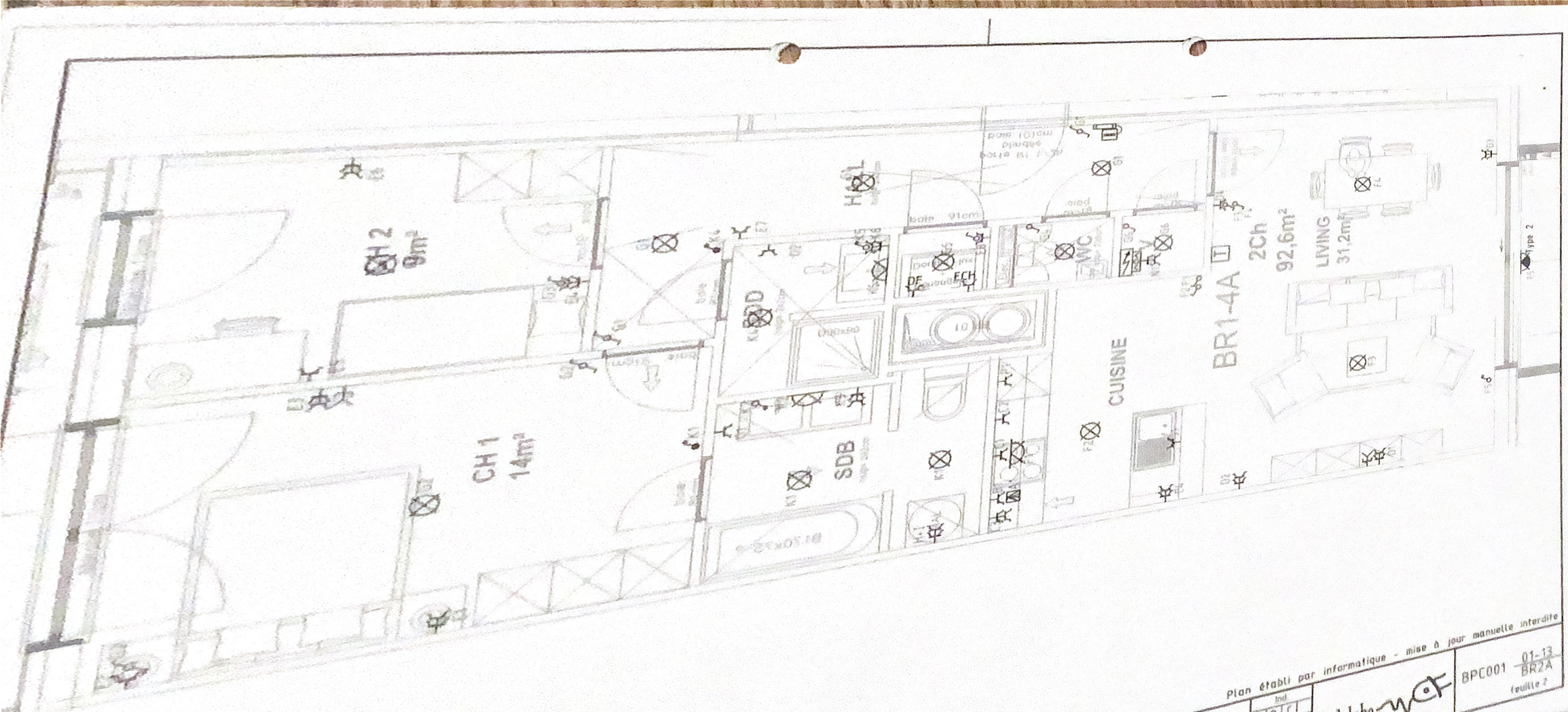

Plan établi par informatique - mise à jour manuelle interdite

Radolphe *wd*

BPC001 01-13  
BR2A  
feuille 2

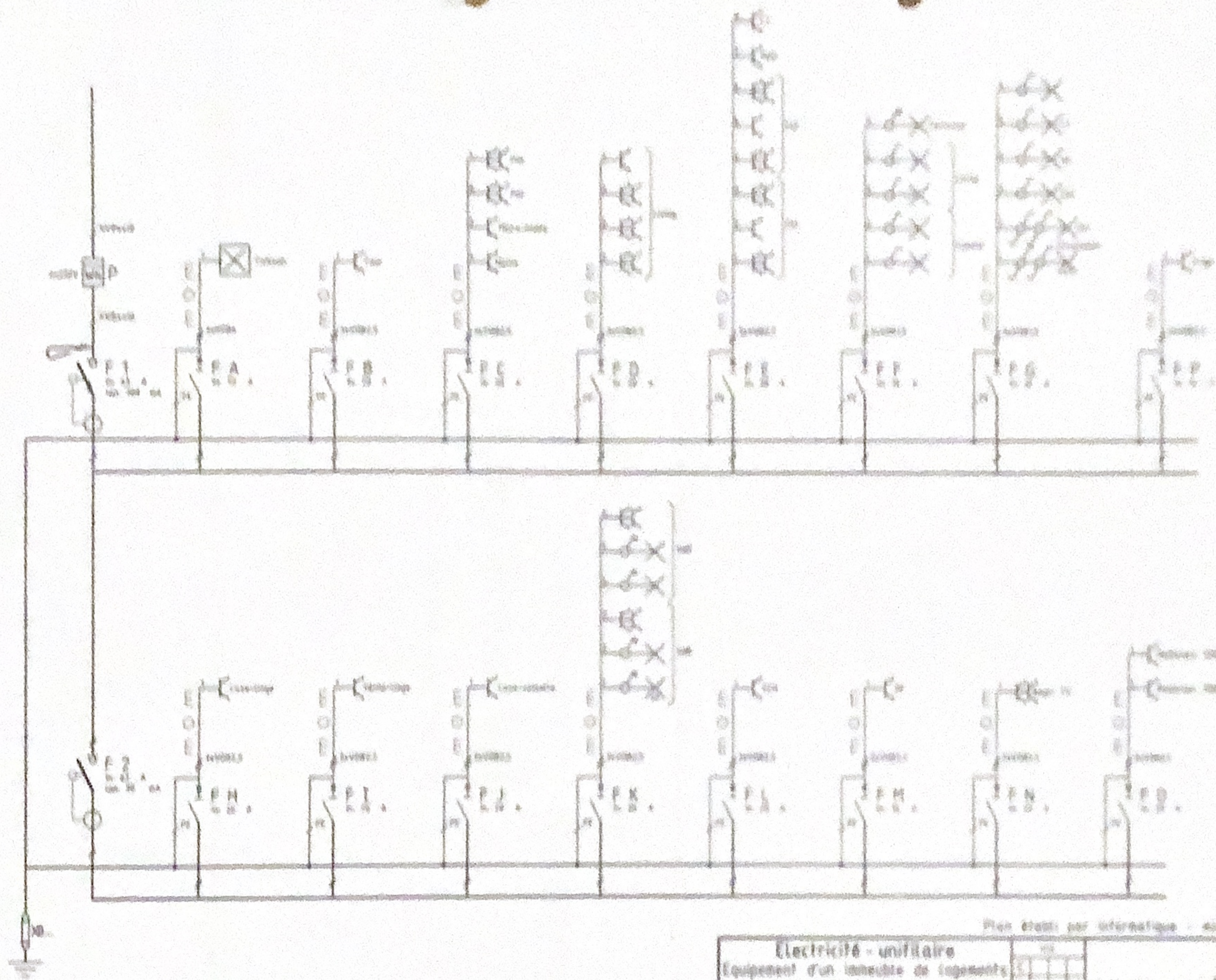

Plan établi par informatique - sous le contrôle de Monsieur Mardot

<p>Electricité - unifilaire          Equipement d'un immeuble de logements          100, Bruxelles          726 rue de la Loi 19          Logement 102A</p>	<table border="1"> <tr><td> </td><td> </td></tr> <tr><td> </td><td> </td></tr> <tr><td> </td><td> </td></tr> <tr><td> </td><td> </td></tr> </table>									<p>Rodolphe <i>WCF</i></p>	<p>BPC001 01-13          102A          feuille 1</p>

Alimentation 2x230V

Differential 300mA

- A : Cuisson
- B : Four
- C : Prises cuisine
- D : Prises living et ch3
- E : Prises (chambres) et hall nuit
- F : Eclairages vie
- G : Eclairages sommeil
- P : Prise frigo

Differential 30mA

- H : Lave-linge
- I : Sèche-linge
- J : Lave-vaisselle
- K : Salle(s) d'eau
- L : Echangeur
- M : Double flux
- N : Ampli TV
- O : Radiateurs sèche-serviettes

Bruxelles - Capitale

Tranche : Bruxelles - Luxembourg - Schengen

## Installation électrique

Équipement d'un immeuble de logements

Sis Rue Van Merlant n°9  
1000, Bruxelles  
Logement BR2A

BR2A-13 BR2A.D15

Oréal : le des tech

Est A/Elec

Rue du Bois 58A

5190 Monsier-s-S

071/787632

Paidé

Electricité Rodolphe

Rue de la coraille, 25

5140 Ligny (Sombrefe)

0476/946.521

Monsieur

Proposé : M et Mme

Approuvé :

WATERMANS R

J J

S : 0.52 m<sup>2</sup>

Indice

S' : 0.88 m<sup>2</sup>

A B C

En 4

feuilles)

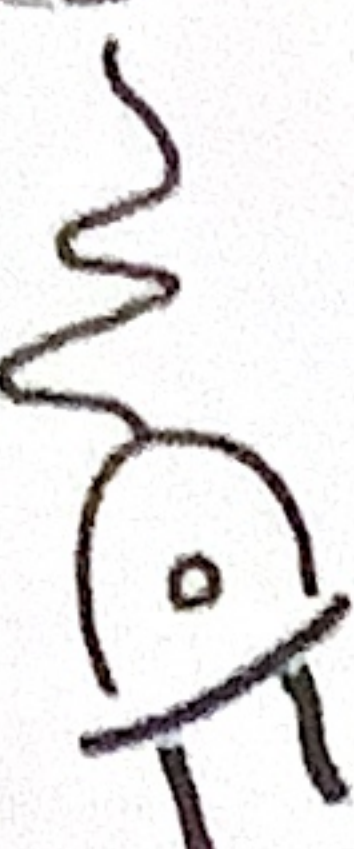
Rodolphe 

BPC001

01-13  
BR2A

Feuille 1

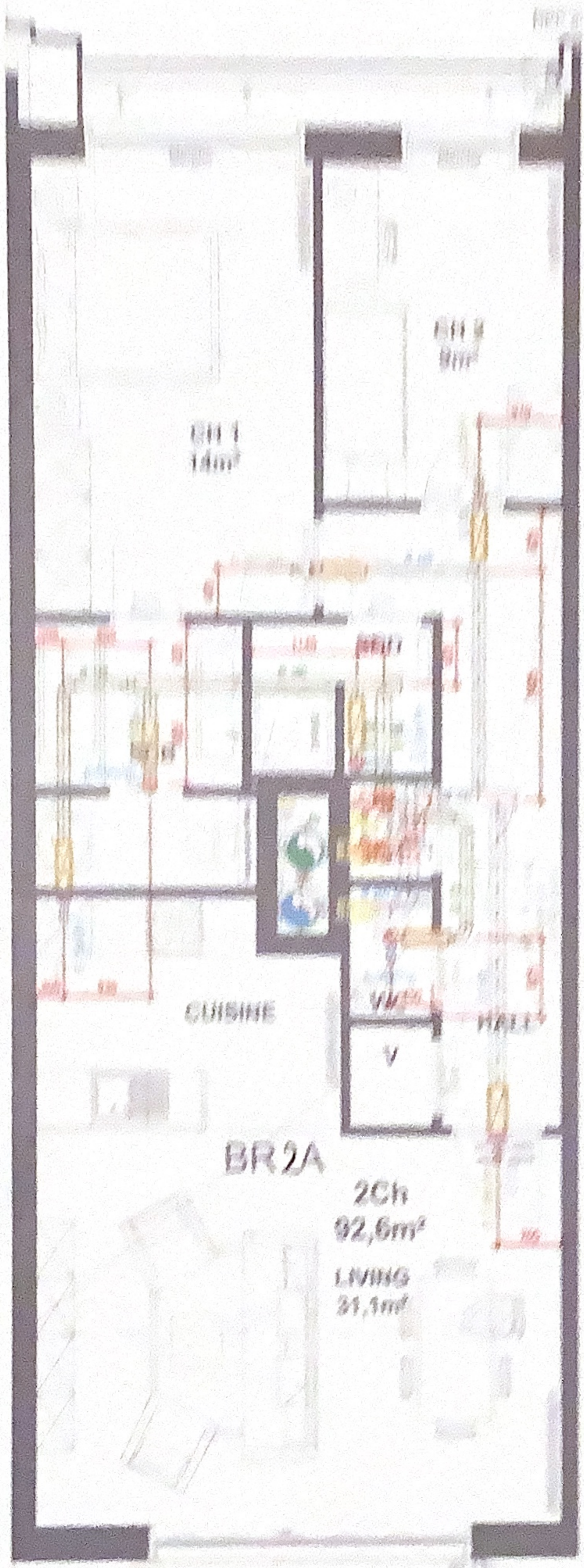

CUISINE

V

HALL

BR 2A

2Ch  
92,6m<sup>2</sup>

LIVING  
21,1m<sup>2</sup>