

# PROVINCIE OOST-VLAANDEREN BRAKEL - 1e Afdeling - NEDERBRAKEL PROCES VERBAAL VAN OPMETING.

De ondergetekende **RENAER Stefan**, i.o.v. **Stefan Renaer Landmeter-expert bv**, beëdigd door de Rechtbank van eerste aanleg te Oudenaarde Ingeschreven op het Tableau van de Federale Raden van Landmeters-Experten (LAN 04/0636)

verklaart op datum van 1 april 2024 te zijn overgegaan in opdracht van

akel

tot het opmeten en afpalen van het onroerend goed gekend of gekend geweest ten kadaster:

**BRAKEL - 1e Afdeling - NEDERBRAKEL**  
Sectie A - nummer(s) 420 p

naar aanleiding van de goedgekeurde omgevingsvergunning dd 27/03/2022 (OMV\_2022148446)

Lot 1 : deel perceel nummer 420 p  
Oppervlakte: 5 are 40 ca 31 dma

Lot 2 : deel perceel nummer 670 b  
Oppervlakte: 4 are 23 ca 99 dma

Lot 3 : deel perceel nummer 670 b  
Oppervlakte: 5 are 22 ca 56 dma

Lot 4 : deel perceel nummer 670 b  
Oppervlakte: 0 are 19 ca 43 dma

Lot 5 : deel perceel nummer 420 p  
Oppervlakte: 0 are 28 ca 79 dma

Lot 6 : deel perceel nummer 420 p  
Oppervlakte: 0 are 48 ca 94 dma

Lijst der coördinaten opgemeten in Lambert 72

Nummer	X-coörd.	Y-coörd.	Omschrijving
A	106655,131	165918,722	niet gematerialiseerd
B	106646,945	165925,460	niet gematerialiseerd
C	106680,278	165963,904	niet gematerialiseerd
D	106689,072	165958,178	niet gematerialiseerd
E	106640,529	165930,872	nieuwe fenopaal
F	106673,356	165968,740	niet gematerialiseerd
G	106632,560	165937,713	niet gematerialiseerd
H	106664,929	165975,048	niet gematerialiseerd
I	106689,681	165958,885	bestaande grenspaal
J	106682,116	165966,024	nieuwe fenopaal
K	106678,755	165969,205	nieuwe fenopaal
L	106676,008	165971,799	nieuwe fenopaal
M	106668,383	165979,032	nieuwe fenopaal

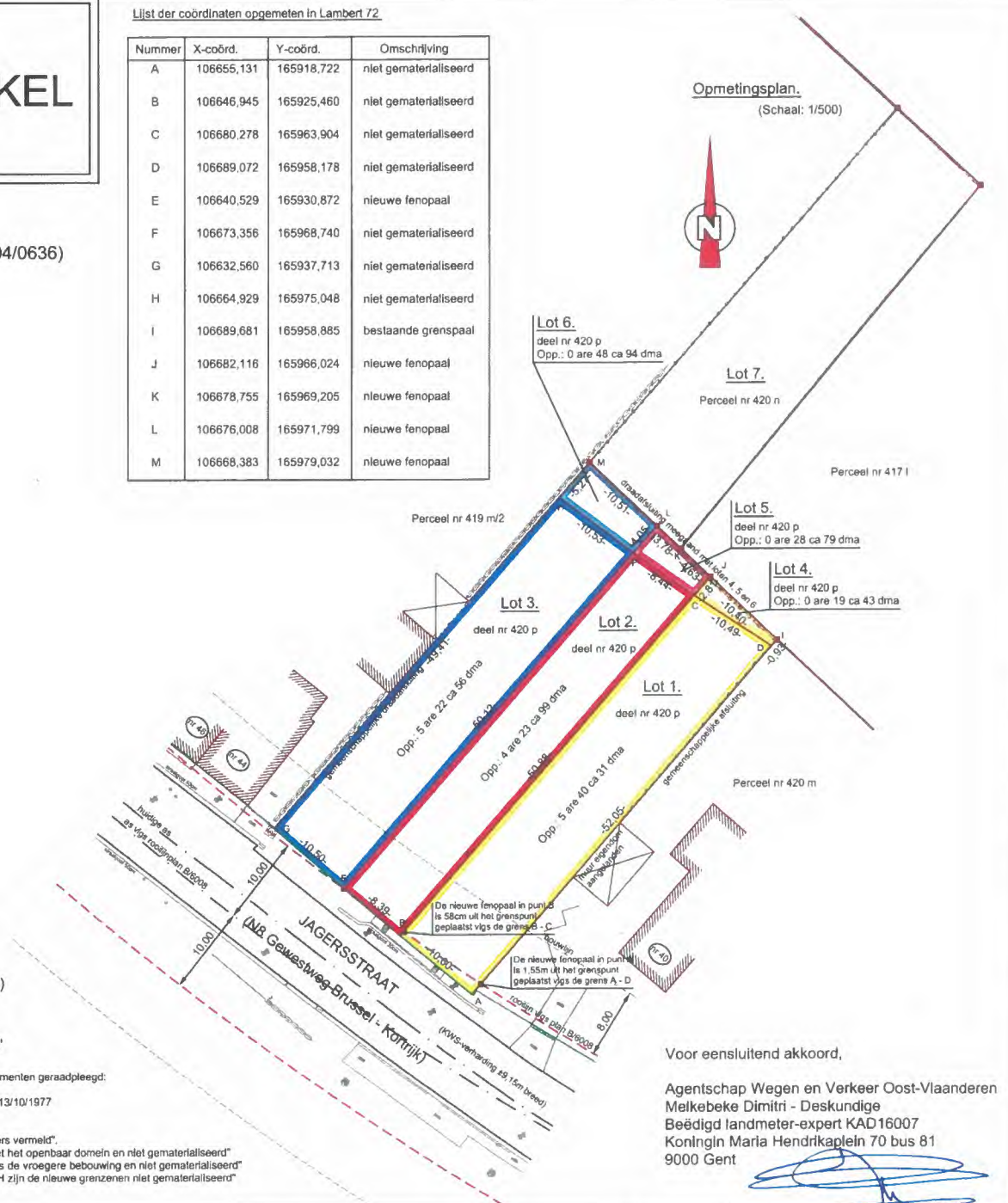

**Stefan Renaer (Authentication)**  
Digitaal ondertekend door Stefan Renaer (Authentication)  
Datum: 2024.04.23  
17:04:53 +02'00'

Voor de grensbepaling werden volgende documenten geraadpleegd:  
- Atlas der Buurtwegen  
- Coördinaten ruitverkaveling Nederbrakel dd 13/10/1977  
- Roolijnenplan B/6008

"Hoekpunten niet gematerialiseerd, tenzij anders vermeld".  
"De grens A - B - E - G is de huidige grens met het openbaar domein en niet gematerialiseerd"  
"De grens A - D is de bestaande grens volgens de vroegere bebouwing en niet gematerialiseerd"  
"De grenzen B - C - J, E - F - L en D - C - F - H zijn de nieuwe grenzen niet gematerialiseerd"

Plan opgemaakt te Lierde, 18 april 2024, door:

**Stefan RENAEER**  
Landmeter - expert bv

---

industriële ingenieur bouwkunde  
optie landmeten  
energiesdeskundige type A - EPC  
schattingen  
beëdigd door de Rechtbank van eerste aanleg te Oudenaarde  
ingeschreven op het Tableau van de Federale Raden van Landmeters-Experten LAN 04/0636

Steenweg 93 c  
9570 Lierde  
055/42.87.19 - 0494/41.34.26  
stefan@landmeter-renaer.be  
www.landmeter-renaer.be

Voor eensluitend akkoord,

Agentschap Wegen en Verkeer Oost-Vlaanderen  
Melkebeke Dimitri - Deskundige  
Beëdigd landmeter-expert KAD16007  
Koningin Maria Hendrikaplein 70 bus 81  
9000 Gent