

Asbestinventarisatetest

Dries 68, 9112 Sint-Niklaas



SAMEN MAKEN WE
MORGEN MOOIER

OVAM

Attestnummer : 20240823-000195.000

Uitgegeven op : 23.08.2024

Geldig tot : 23.08.2029



CHECKPOINT
KEURINGEN

www.checkpointkeuringen.be

0460 96 43 42

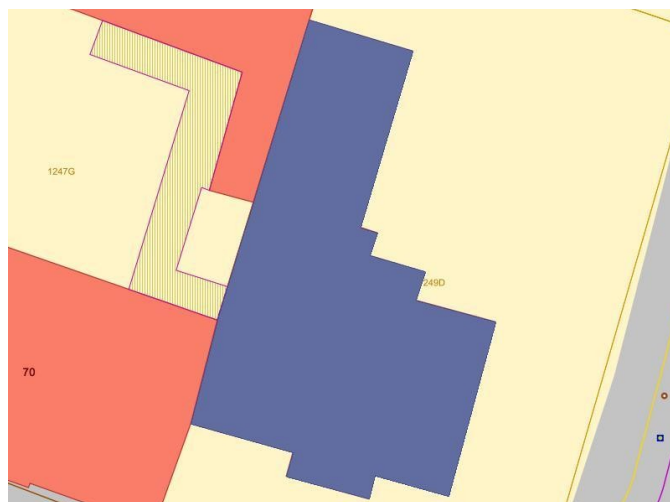

Eindconclusie volgens de wetgeving:

Niet-asbestveilig

Tijdens de inspectie vastgesteld:

6

Asbestmaterialen

3

Beperkingen

0

Uitsluitingen

Hoe zorgt u voor een asbestveilige eigendom?

- | | | |
|---|------------------|----------------------------|
| 1 | Asbestmateriaal | Dringend verwijderen |
| 0 | Asbestmaterialen | Dringend maatregelen nemen |
| 2 | Asbestmaterialen | Verwijderen |
| 1 | Asbestmateriaal | Maatregelen nemen |
| 2 | Asbestmaterialen | Zorgvuldig beheren |

In de [leeswijzer](#) op de volgende pagina en in het hoofdstuk [toelichting](#) vindt u meer informatie en verdere uitleg over de gebruikte begrippen

Persoonscertificaat : Sacha Buytaert - DES-7WDQM

Procescertificaat : Asbestscanner - ORG-3KZIH

KBO-nummer : 0799592675

Over dit attest

Dit asbestattest is het verslag van een uitgevoerde asbestinventarisatie op uw locatie. De kader op het voorblad vermeldt de samenvattende conclusie. De inhoudsopgave na deze leeswijzer lijst de verdere informatie op in het asbestattest: het overzicht van de inspecteerde zones met de plannen en de detailinformatie per aangetroffen asbestmateriaal.

Asbestveilig of niet-asbestveilig... wat betekent dit?

Asbestveilig

Een locatie is asbestveilig indien geen asbestmaterialen werden aangetroffen of enkel asbestmaterialen met een laag risico voor de gezondheid of het leefmilieu. Asbestveilig betekent dus niet hetzelfde als asbestvrij. Indien het asbestattest geen asbestmaterialen vermeldt, kunnen er toch nog niet geïnspecteerde asbestmaterialen verborgen aanwezig zijn, bijvoorbeeld ingesloten in wanden, vloeren of onder de grond. Indien asbestmaterialen aangetroffen werden, vermeldt het voorblad van dit asbestattest welke acties u kan ondernemen om de asbestveilige toestand te behouden.

Niet-asbestveilig

Een locatie is niet-asbestveilig indien asbestmaterialen werden aangetroffen met een verhoogd risico voor de gezondheid of het leefmilieu. Het voorblad van dit asbestattest vermeldt welke acties u kan ondernemen om een asbestveilige toestand te verkrijgen.

Acties

De mogelijke acties om een asbestveilige toestand te verkrijgen of behouden, zijn:

Dringend verwijderen

Deze asbestmaterialen moet u zo snel mogelijk (laten) verwijderen om een asbestveilige toestand te verkrijgen. Ze kunnen een onmiddellijk gevaar vormen voor de gezondheid of het leefmilieu.

Dringend maatregelen nemen

Deze asbestmaterialen kunnen een onmiddellijk gevaar vormen voor de gezondheid of het leefmilieu. Omdat ze momenteel niet eenvoudig bereikbaar zijn, moet u ze niet verwijderen maar wel zo snel mogelijk andere maatregelen nemen om het risico te verlagen.

Verwijderen

Deze asbestmaterialen moet u (laten) verwijderen om een asbestveilige toestand te verkrijgen. Ze kunnen een gevaar vormen voor de gezondheid of het leefmilieu.

Maatregelen nemen

Deze asbestmaterialen vormen een gevaar voor de gezondheid of het leefmilieu. Omdat ze momenteel niet eenvoudig bereikbaar zijn, moet u ze niet verwijderen maar wel andere maatregelen nemen om het risico te verlagen.

Zorgvuldig beheren

Deze asbestmaterialen moeten niet weggenomen worden om een asbestveilige toestand te verkrijgen. Ze vormen momenteel geen gevaar voor de gezondheid maar u moet ze wel zorgvuldig beheren om het risico laag te houden.

Beperkingen en uitsluitingen

Een **beperving** betekent dat de asbestdeskundige tijdens de inspectie een voorwerp of onderdeel in en rondom de constructie onvoldoende kon inspecteren. In die situatie rapporteert de asbestdeskundige dit als een beperking van het onderzoek.

Een **uitsluiting** betekent dat de asbestdeskundige tijdens de inspectie een aanwezige constructie kon uitsluiten van verder onderzoek omdat het bouwjaar 2001 of recenter was. Bij die bouwjaren kan normaal gezien geen asbest aanwezig zijn omdat het gebruik ervan in België finaal in 2001 werd verboden.

Inhoudsopgave

Leeswijzer	2
Geïnspecteerde zones	5
Zone 1: Hoofdgebouw.....	6
Plan 1.1: grondplan kelder.....	7
Plan 1.2: grondplan gelijkvloers.....	8
Plan 1.3: grondplan verdieping 1.....	9
Plan 1.4: grondplan zolderverdieping.....	10
Plan 1.5: Doorsnede gebouw.....	11
Plan 1.6: voorgevel gebouw.....	12
Plan 1.7: achtergevel.....	13
Plan 1.8: Zijgevel rechts.....	14
Plan 1.9: zijgevel links.....	15
Plan 1.10: luchtfoto.....	16
Asbestmaterialen	17
Fiche 1: leidingisolatie kelderverdieping.....	18
Fiche 2: Rookgaskanaal zolderverdieping.....	21
Fiche 3: Rookgaskanaal garage.....	24
Fiche 4: Onderdakbeplating menuiserie.....	27
Fiche 5: Elektrische infrastructuur bakeliet.....	30
Fiche 6: Roetschuifje asbestcement.....	33
Beperkingen	36
Fiche 7: Zoldertip.....	37
Fiche 8: Niet toegankelijke ruimte.....	38
Fiche 9: Begroeiing.....	39
Adviezen	40
Fiche 10: dakbedekking - natuurleien.....	41
Fiche 11: algemeen.....	42
Geen asbest	43
Fiche 12: Roofing dakbedekking plat dak.....	44
Fiche 13: Mastiek tussen gevelsteen en profiel ramen.....	46
Fiche 14: plafondpleister.....	48
Fiche 15: Muurpleister.....	50
Toelichting	52

Geïnspecteerde zones

Zone 1: Hoofdgebouw

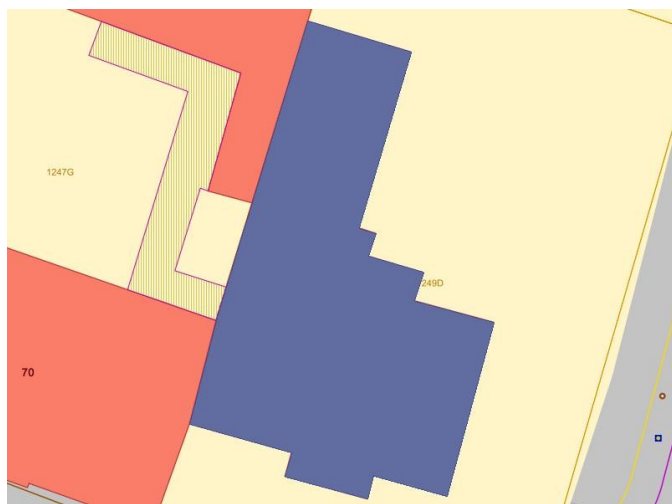

Tijdens de inspectie vastgesteld:

- 6 Asbestmaterialen**
- 3 Beperkingen**
- 0 Uitsluitingen
- 0 Roerende goederen
- 0 Puin, steenslag, (water)bodem
- 2 Adviezen**
- 4 Geen asbest**

Plan 1.1: grondplan kelder

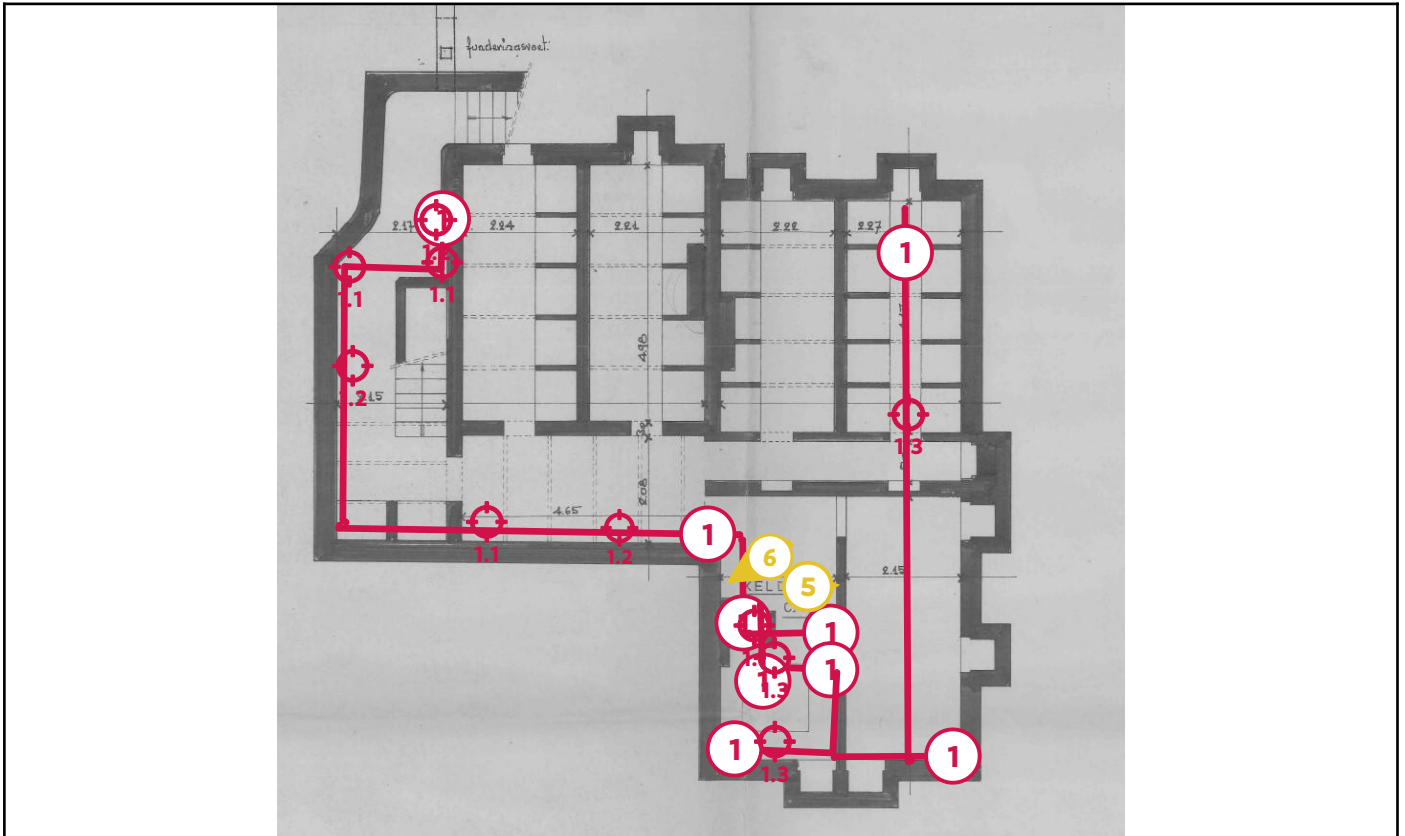

Legende van plan 1.1: grondplan kelder

Beschrijving	Type	Actie
1. leidingisolatie kelderverdieping	Asbestmateriaal	Dringend verwijderen
1.1 Code: 200824a5 bocht	Mengmonster	-
1.2 Code: 200824a6 recht 1	Mengmonster	-
1.3 Code: 200824a7 recht 2	Mengmonster	-
5. Elektrische infrastructuur bakeliet	Asbestmateriaal	Zorgvuldig beheren
6. Roetschuifje asbestcement	Asbestmateriaal	Zorgvuldig beheren

Plan 1.2: grondplan gelijkvloers



Legende van plan 1.2: grondplan gelijkvloers

Beschrijving	Type	Actie
3. Rookgaskanaal garage	Asbestmateriaal	Verwijderen
8. Niet toegankelijke ruimte	Beperking	-
12. Roofing dakbedekking plat dak	Geen asbest	-
12.1 Code: 200824a3	Mengmonster	-
13. Mastiek tussen gevelsteen en profiel ramen	Geen asbest	-
13.1 Code: 200824a4	Mengmonster	-
15. Muurpleister	Geen asbest	-
15.1 Code: 200824a1	Mengmonster	-

Plan 1.3: grondplan verdieping 1

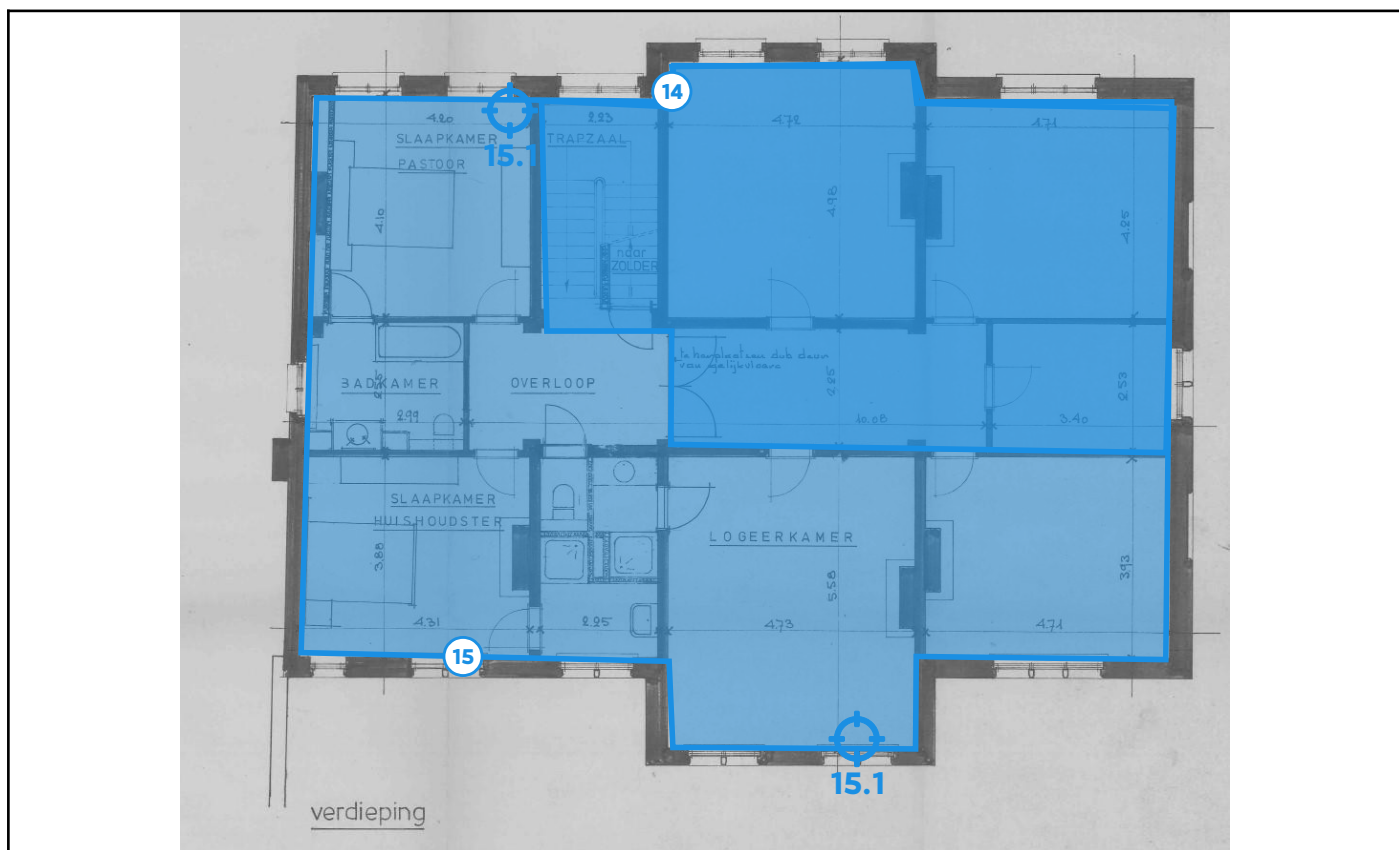

Legende van plan 1.3: grondplan verdieping 1

Beschrijving	Type	Actie
14. plafondpleister	Geen asbest	-
15. Muurpleister	Geen asbest	-
15.1 Code: 200824a1	Mengmonster	-

Plan 1.4: grondplan zolderverdieping



Legende van plan 1.4: grondplan zolderverdieping

Beschrijving	Type	Actie
2. Rookgaskanaal zolderverdieping	Asbestmateriaal	Verwijderen
14. plafondpleister	Geen asbest	-
14.1 Code: 200823a2	Mengmonster	-
15. Muurpleister	Geen asbest	-
15.1 Code: 200824a1	Mengmonster	-

Plan 1.5: Doorsnede gebouw

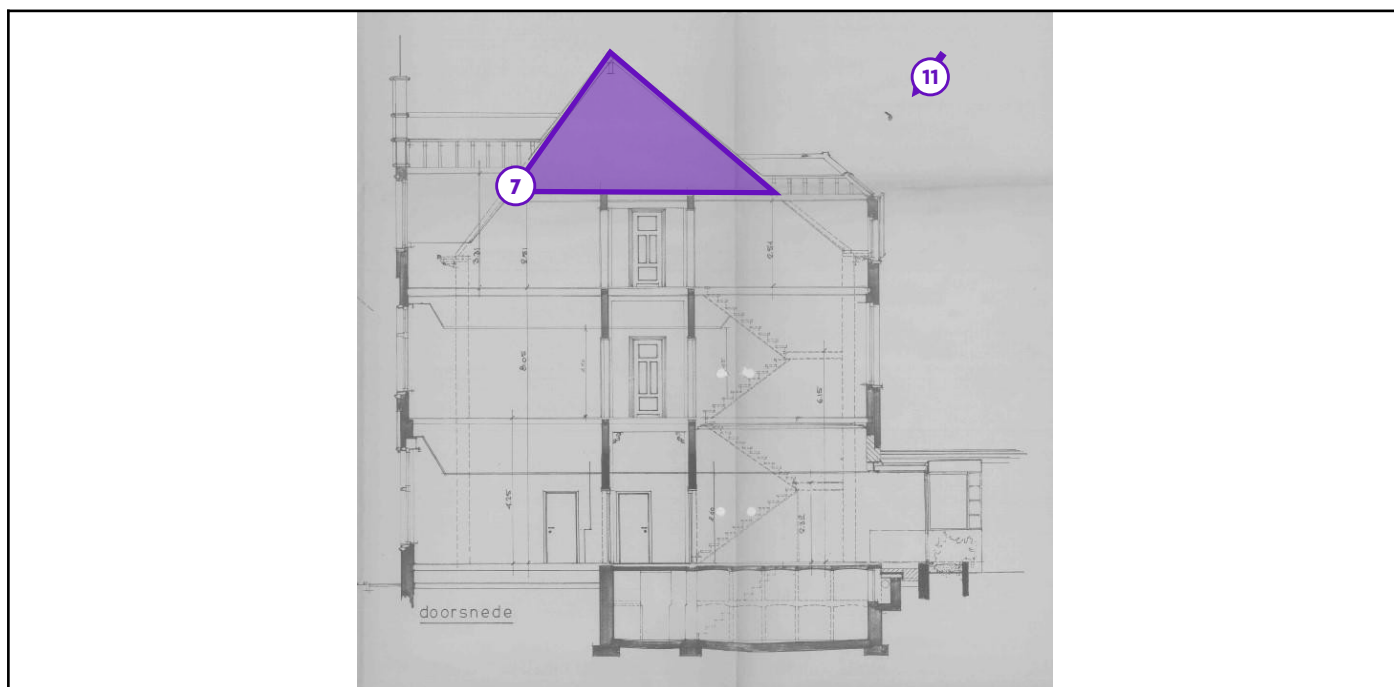

Legende van plan 1.5: Doorsnede gebouw

Beschrijving	Type	Actie
7. Zoldertip	Beperking	-
11. algemeen	Advies	-

Plan 1.6: voorgevel gebouw

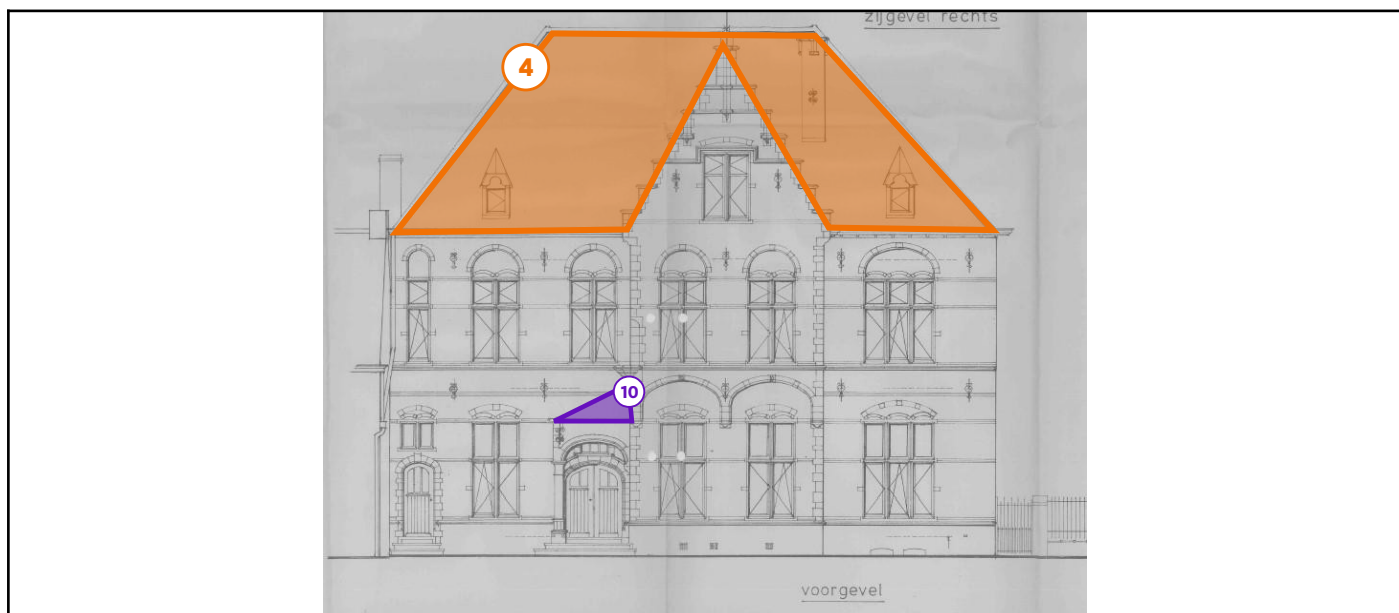

Legende van plan 1.6: voorgevel gebouw

Beschrijving	Type	Actie
4. Onderdakbeplating menuiserite	Asbestmateriaal	Maatregelen nemen
10. dakbedekking - natuurleien	Advies	-

Plan 1.7: achtergevel



Legende van plan 1.7: achtergevel

Beschrijving	Type	Actie
4. Onderdakbeplating menuiserite	Asbestmateriaal	Maatregelen nemen

Plan 1.8: Zijgevel rechts

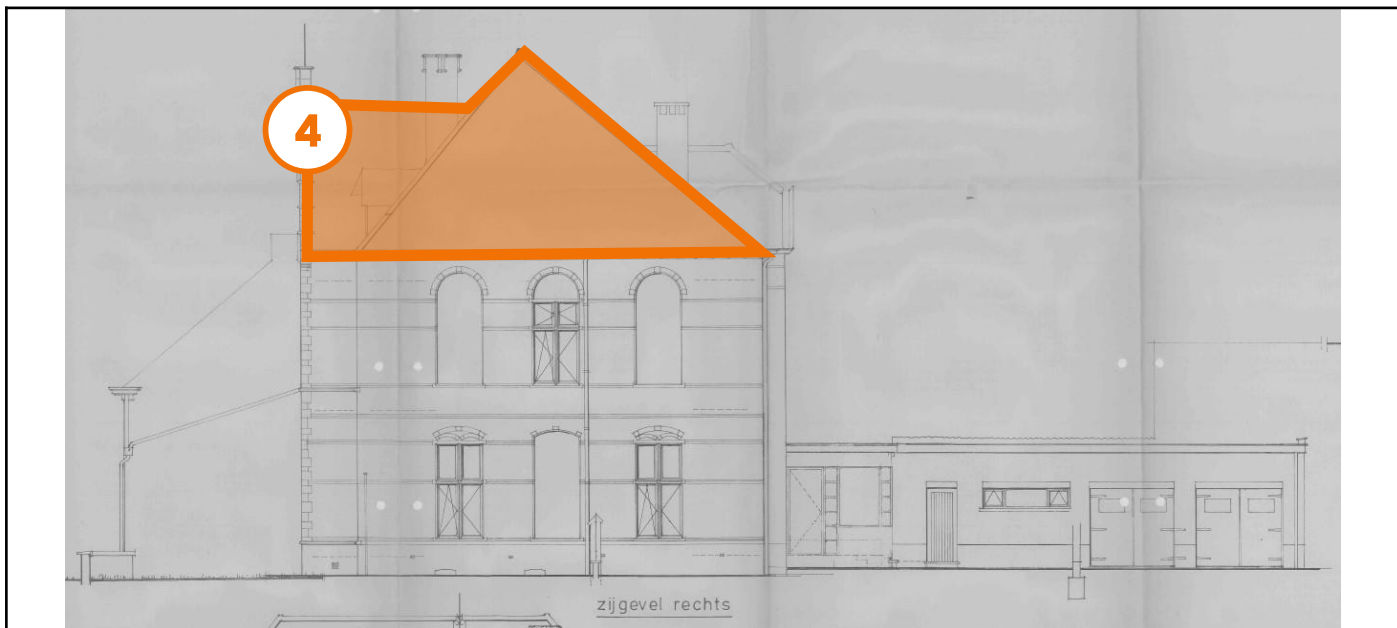

Legende van plan 1.8: Zijgevel rechts

Beschrijving	Type	Actie
4. Onderdakbeplating menuiserie	Asbestmateriaal	Maatregelen nemen

Plan 1.9: zijgevel links

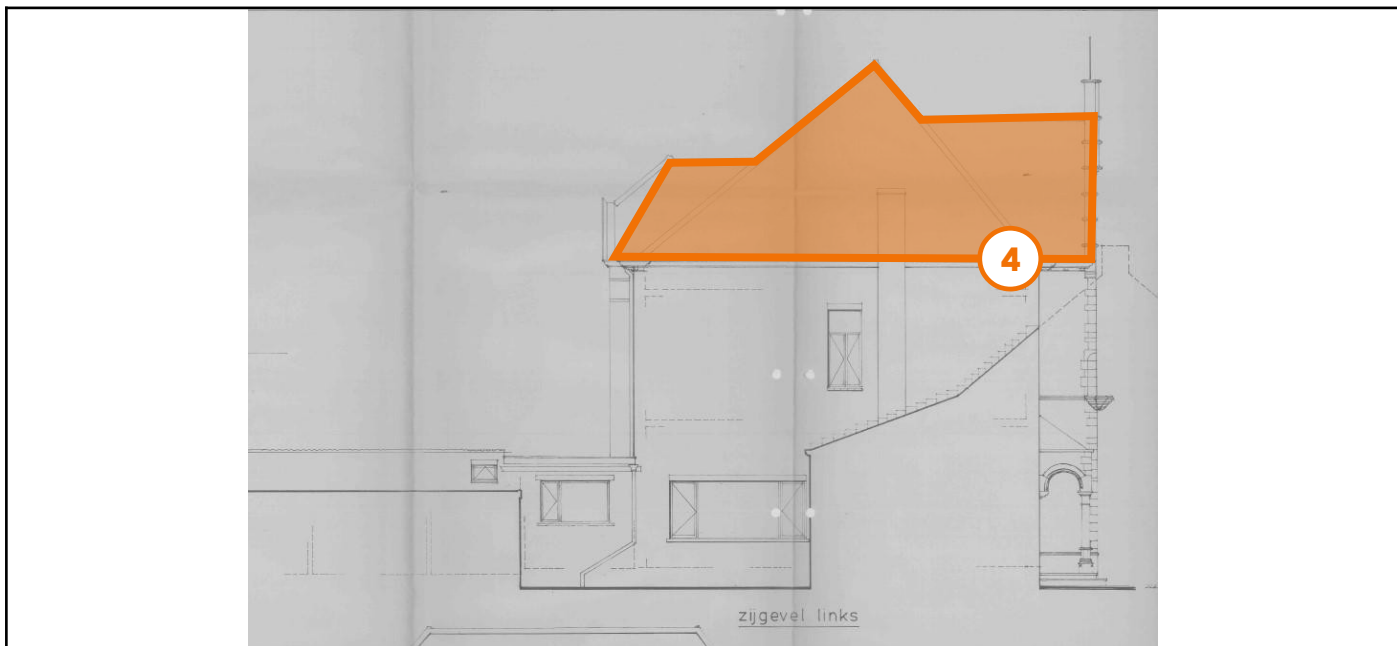

Legende van plan 1.9: zijgevel links

Beschrijving	Type	Actie
4. Onderdakbeplating menuiserie	Asbestmateriaal	Maatregelen nemen

Plan 1.10: luchtfoto

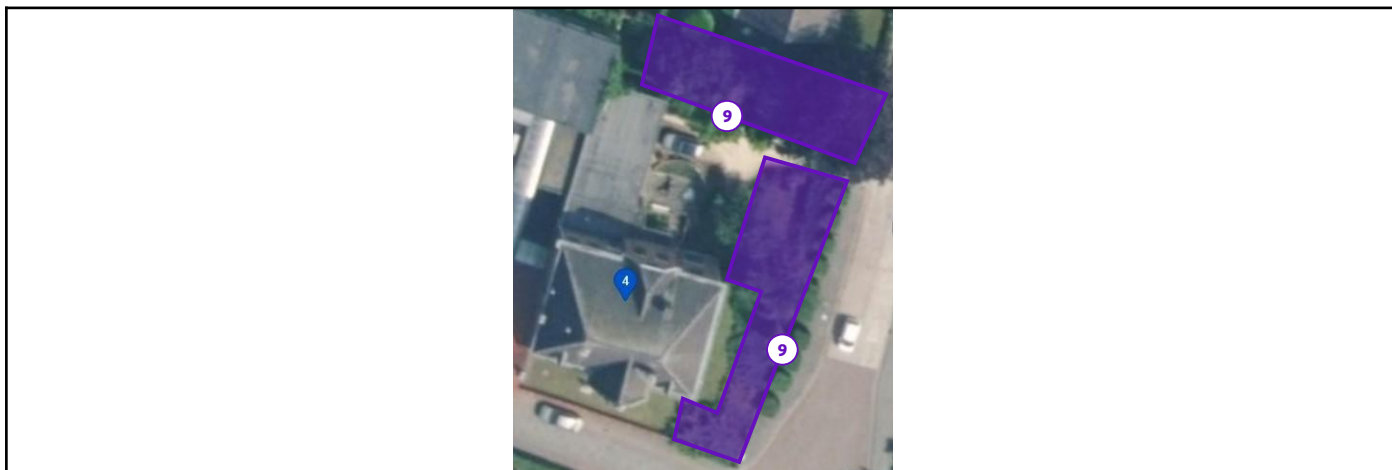

Legende van plan 1.10: luchtfoto

Beschrijving	Type	Actie
9. Begroeiing	Beperking	-

Asbestmaterialen

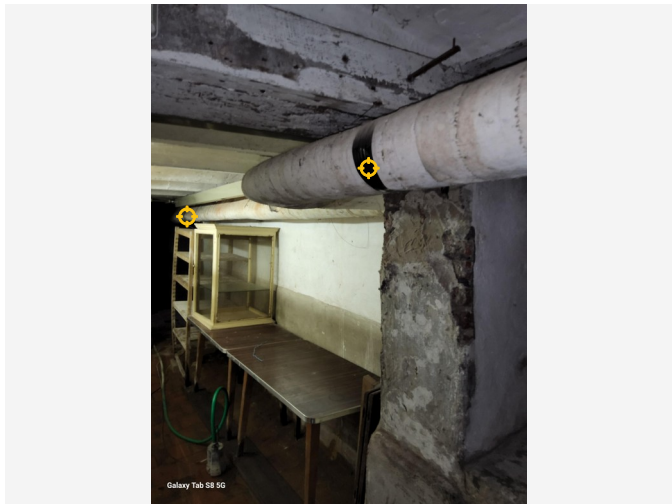

Overzichtsfoto



Detailfoto

Conclusie

Actie

Het asbestmateriaal valt onder de mijlpaal van 2034.

Hoe zorgt u voor een asbestveilige toestand?

Dringend verwijderen

Advies van de asbestdeskundige

Te nemen maatregelen

- Sluit de ruimte luchtdicht af en vermijd het betreden van de ruimte.
- Verwijder dit asbestmateriaal zo snel mogelijk. Volg de toestand goed op.

Voorstel van verwijderingsmethode

- Hermetische zone (erkend asbestverwijderaar)
Deze verwijdermethode valt onder de vorm van hermetische zone conform de VLAREM en de Codex Welzijn op het werk. Het verwijderen van deze toepassing in vormt dankzij de gesloten binnenruimte een groot risico op het inademen van asbestvezels. Alle maatregelen opgenomen in de wetgeving moeten strikt nageleefd worden.

Terug te vinden op volgend plan

Zone 1: Hoofdgebouw

- Plan 1.1: grondplan kelder

Detailinformatie

Risicobeoordeling

Eindbeoordeling materiaalrisico	Hoog materiaalrisico en/of hoge kans op vezelvrijgave
---------------------------------	---

Berekening materiaalrisico

Gebondenheid	Categorie 2: niet-hechtgebonden met matrix
Asbestsoort (vezeltype)	Amfibool aanwezig, uitgezonderd crocidoliet
Asbestconcentratie	Hoog ($\geq 50\%$)
Afschermingsgraad van het gehele materiaal	Geheel of deels (ook) vrij aan de binnenlucht
Toestand van het materiaal	Zwaar beschadigd, zwaar verweerd

Monsternamen

#	Type	Referentie	Resultaat
1.1	Mengmonster	200824a5 bocht	Amosiet
1.2	Mengmonster	200824a6 recht 1	Geen asbest
1.3	Mengmonster	200824a7 recht 2	Chrysotiel, Amosiet

Technische gegevens

Beschrijving	leidingisolatie kelderverdieping
Omgeving	Binnen
Primaire drager	HVAC infrastructuur en uitrusting
Asbestmateriaal	In-situ afwerkingslagen - Thermische isolatie
Bindmiddel van asbestmateriaal	Gips - kalk
Gebondenheid op basis van bindmiddel	Niet-hechtgebonden
Hoeveelheid (lengte - omtrek - dikte - aantal)	<ul style="list-style-type: none"> • 45,00 m - 60,00 cm - 1,00 cm - 1 stuk
Totaal volume	0,27 m ³
Eenvoudig bereikbaar	Ja
Bevestigingswijze	<ul style="list-style-type: none"> • Verlijmd, ingegoten, versmeerd
Identificatiemethode	Vaststelling met monstername
Destructieve handeling voor identificatie	Nee
Opmerking	<p>In de kelder bevindt zich ongeveer 50 lm asbesthoudende leidingisolatie. Deze werd bemonsterd aan de hand van 3 mengmonsters waarvan enerzijds de bochten, anderzijds de rechte stukken van het voorste deel kelder (tot aan CV lokaal) en anderzijds de rechte stukken van het achterste gedeelte (vanaf en in CV lokaal). De leidingisolatie bevindt zich hoofdzakelijk in slechte staat. Monsternames werden uitgevoerd tot op de drager ter hoogte van bestaande beschadigingen. Er werd zowel chrysotiel als amosiet aangetroffen in de leidingisolatie.</p>



Overzichtsfoto



Detailfoto

Conclusie

Actie

Het asbestmateriaal valt onder de mijlpaal van 2040.

Hoe zorgt u voor een asbestveilige toestand?

Verwijderen

Advies van de asbestdeskundige

Te nemen maatregelen

- Scherm in afwachting van verwijdering het asbestmateriaal af van luchtstromingen en verstoring: bijvoorbeeld door het te verpakken, te fixeren, af te dekken, signalisatie - afbakening aan te brengen, ...

Voorstel van verwijderingsmethode

- Eenvoudige handelingen: mag via doe-het-zelf of door werknemer(s) met opleidingsattest eenvoudige handelingen
Enkel in het geval dat de toepassing kan verwijderd worden zonder 'wijziging van de toestand' en zonder veel vezelvrijgave. Indien dit niet mogelijk is, dient men een erkend asbestverwijderaar te contacteren om de verwijderingsmethode van de asbesttoepassing te bespreken.

Deze verwijdermethode valt onder de vorm van eenvoudige handelingen conform de VLAREM en de Codex

Welzijn op het werk. De toestand moet echter ongewijzigd blijven tijdens het verwijderen. Alle maatregelen opgenomen in de wetgeving moeten strikt nageleefd worden. Dragen van geschikte persoonlijke beschermingsmiddelen is zeer voornaam. Enkel personen die actief bijdragen aan de verwijdering mogen aanwezig zijn op de plaats van verwijdering. Na de werkzaamheden dient de plaats grondig opgeruimd te worden.

- Eenvoudige handelingen: enkel door erkend asbestverwijderaar
Indien de asbesttoepassing niet zonder 'wijziging van toestand' of zonder vezelvrijgave kan verwijderd worden.

Deze verwijdermethode valt onder de vorm van eenvoudige handelingen 'enkel door erkend asbestverwijderaar' conform de VLAREM en de Codex Welzijn op het werk. De toepassing kan immers niet worden verwijderd zonder 'wijziging van de toestand'. Alle maatregelen opgenomen in de wetgeving moeten strikt nageleefd worden.

Terug te vinden op volgend plan

Zone 1: Hoofdgebouw

- Plan 1.4: grondplan zolderverdieping

Detailinformatie

Risicobeoordeling

Eindbeoordeling materiaalrisico	Verhoogd materiaalrisico en/of verhoogde kans op vezelvrijgave
---------------------------------	--

Berekening materiaalrisico

Gebondenheid	Categorie 1: hechtgebonden in oorsprong
Asbestsoort (vezeltype)	Crocidoliet aanwezig
Asbestconcentratie	Laag (< 50%)
Afschermingsgraad van het gehele materiaal	Geheel of deels (ook) vrij aan de binnenlucht
Toestand van het materiaal	Licht beschadigd, licht verweerd. Intact calciumsilicaatmateriaal of categorie III 'gebondenheid'

Technische gegevens

Beschrijving	Rookgaskanaal zolderverdieping
Omgeving	Binnen
Primaire drager	HVAC infrastructuur en uitrusting
Asbestmateriaal	Buis, koker, leiding, pijp, doorvoer
Bindmiddel van asbestmateriaal	Cement
Gebondenheid op basis van bindmiddel	Hecht
Hoeveelheid (lengte - omtrek - dikte - aantal)	<ul style="list-style-type: none">• 2,50 m - 90,00 cm - 1,00 cm - 1 stuk
Totaal volume	0,023 m ³
Eenvoudig bereikbaar	Ja
Bevestigingswijze	<ul style="list-style-type: none">• Verlijmd, ingegoten, versmeerd
Identificatiemethode	Vaststelling zonder monsternamen
Destructieve handeling voor identificatie	Nee
Opmerking	Enkel zichtbaar op zolder



Overzichtsfoto



Detailfoto

Conclusie

Actie

Het asbestmateriaal valt onder de mijlpaal van 2040.

Hoe zorgt u voor een asbestveilige toestand?

Verwijderen

Advies van de asbestdeskundige

Te nemen maatregelen

- Zorg voor een veilig beheer. Vermijd het beschadigen van het asbestmateriaal. Controleer de toestand jaarlijks op wijzigingen.
- Scherm in afwachting van verwijdering het asbestmateriaal af van luchtstromingen en verstoring: bijvoorbeeld door het te verpakken, te fixeren, af te dekken, signalisatie - afbakening aan te brengen, ...

Voorstel van verwijderingsmethode

- Eenvoudige handelingen: mag via doe-het-zelf of door werknemer(s) met opleidingsattest eenvoudige handelingen
Enkel in het geval dat de toepassing kan verwijderd worden zonder 'wijziging van de toestand' en zonder veel vezelvrijgave. Indien dit niet mogelijk is, dient men een erkend asbestverwijderaar te contacteren om de verwijderingsmethode van de asbesttoepassing te bespreken.

Deze verwijdermethode valt onder de vorm van eenvoudige handelingen conform de VLAREM en de Codex

Welzijn op het werk. De toestand moet echter ongewijzigd blijven tijdens het verwijderen. Alle maatregelen opgenomen in de wetgeving moeten strikt nageleefd worden. Dragen van geschikte persoonlijke

beschermingsmiddelen is zeer voornaam. Enkel personen die actief bijdragen aan de verwijdering mogen aanwezig zijn op de plaats van verwijdering. Na de werkzaamheden dient de plaats grondig opgeruimd te worden.

Terug te vinden op volgend plan

Zone 1: Hoofdgebouw

- Plan 1.2: grondplan gelijkvloers

Detailinformatie

Risicobeoordeling

Eindbeoordeling materiaalrisico	Verhoogd materiaalrisico en/of verhoogde kans op vezelvrijgave
---------------------------------	--

Berekening materiaalrisico

Gebondenheid	Categorie 1: hechtgebonden in oorsprong
Asbestsoort (vezeltype)	Crocidoliet aanwezig
Asbestconcentratie	Laag (< 50%)
Afschermingsgraad van het gehele materiaal	Geheel of deels (ook) vrij aan de binnenlucht
Toestand van het materiaal	Licht beschadigd, licht verweerd. Intact calciumsilicaatmateriaal of categorie III 'gebondenheid'

Technische gegevens

Beschrijving	Rookgaskanaal garage
Omgeving	Grenst aan binnen- en buitenlucht
Primaire drager	HVAC infrastructuur en uitrusting
Asbestmateriaal	Buis, koker, leiding, pijp, doorvoer
Bindmiddel van asbestmateriaal	Cement
Gebondenheid op basis van bindmiddel	Hecht
Hoeveelheid (lengte - omtrek - dikte - aantal)	<ul style="list-style-type: none">• 1,50 m - 120,00 cm - 1,00 cm - 1 stuk
Totaal volume	0,018 m ³
Eenvoudig bereikbaar	Ja
Bevestigingswijze	<ul style="list-style-type: none">• Verlijmd, ingegoten, versmeerd
Identificatiemethode	Vaststelling zonder monsternamen
Destructieve handeling voor identificatie	Nee



Overzichtsfoto



Detailfoto

Conclusie

Actie

Het asbestmateriaal valt onder de mijlpaal van 2040.

Hoe zorgt u voor een asbestveilige toestand?

Maatregelen nemen

Advies van de asbestdeskundige

Te nemen maatregelen

- Zorg voor een veilig beheer en verwijder dit asbestmateriaal wanneer het bij werken eenvoudig bereikbaar wordt. Controleer de toestand jaarlijks op wijzigingen.

Voorstel van verwijderingsmethode

- Eenvoudige handelingen: mag via doe-het-zelf of door werknemer(s) met opleidingsattest eenvoudige handelingen
Enkel in het geval dat de toepassing kan verwijderd worden zonder 'wijziging van de toestand' en zonder veel vezelvrijgave door firma met opleidingsattest. Indien dit niet mogelijk is, dient men een erkend asbestverwijderaar te contacteren om de verwijderingsmethode van de asbesttoepassing te bespreken.

Deze verwijdermethode valt onder de vorm van eenvoudige handelingen conform de VLAREM en de Codex

Welzijn op het werk. De toestand moet echter ongewijzigd blijven tijdens het verwijderen. Alle maatregelen opgenomen in de wetgeving moeten strikt nageleefd worden. Dragen van geschikte persoonlijke beschermingsmiddelen is zeer voornaam. Enkel personen die actief bijdragen aan de verwijdering mogen aanwezig zijn op de plaats van verwijdering. Na de werkzaamheden dient de plaats grondig opgeruimd te worden.

- Eenvoudige handelingen: enkel door erkend asbestverwijderaar
Indien de asbesttoepassing niet zonder 'wijziging van toestand' of zonder vezelvrijgave kan verwijderd worden.

Deze verwijdermethode valt onder de vorm van eenvoudige handelingen 'enkel door erkend asbestverwijderaar' conform de VLAREM en de Codex Welzijn op het werk. De toepassing kan immers niet worden verwijderd zonder 'wijziging van de toestand'. Alle maatregelen opgenomen in de wetgeving moeten strikt nageleefd worden.

Terug te vinden op volgende plannen

Zone 1: Hoofdgebouw

- Plan 1.6: voorgevel gebouw
- Plan 1.7: achtergevel
- Plan 1.8: Zijgevel rechts
- Plan 1.9: zijgevel links

Detailinformatie

Risicobeoordeling

Eindbeoordeling materiaalrisico	Verhoogd materiaalrisico en/of verhoogde kans op vezelvrijgave
---------------------------------	--

Berekening materiaalrisico

Gebondenheid	Categorie 1: hechtgebonden in oorsprong
Asbestsoort (vezeltype)	Crocidoliet aanwezig
Asbestconcentratie	Laag (< 50%)
Afschermingsgraad van het gehele materiaal	Geheel of deels (ook) vrij aan de binnenlucht
Toestand van het materiaal	Licht beschadigd, licht verweerd. Intact calciumsilicaatmateriaal of categorie III 'gebondenheid'

Technische gegevens

Beschrijving	Onderdakbeplating menuiserite
Omgeving	Binnen
Primaire drager	Schuin dak
Asbestmateriaal	Plaat, paneel, tablet - Type Menuiserite
Bindmiddel van asbestmateriaal	Cement
Gebondenheid op basis van bindmiddel	Hecht
Hoeveelheid (oppervlakte - dikte - aantal)	<ul style="list-style-type: none">• 280,00 m² - 0,30 cm - 1 stuk
Totaal volume	0,84 m ³
Eenvoudig bereikbaar	<p>Nee</p> <ul style="list-style-type: none">• Het asbestmateriaal is bedekt (uitgezonderd laag verf, coating, behang, kunststof, textiel) en het wegnemen van het bedekkende materiaal kan niet zonder het bedekkende materiaal te beschadigen.• Verwijdering tast de bouwkundige integriteit aan.
Bevestigingswijze	<ul style="list-style-type: none">• Genageld, geniet
Identificatiemethode	Vaststelling zonder monsternamen
Destructieve handeling voor identificatie	Nee
Opmerking	Oppervlakte en volume bij benadering.



Overzichtsfoto



Detailfoto

Conclusie

Actie

Het asbestmateriaal valt onder de mijlpaal van 2040.

Hoe zorgt u voor een asbestveilige toestand?

Zorgvuldig beheren

Advies van de asbestdeskundige

Te nemen maatregelen

- Zorg voor een veilig beheer. Vermijd het beschadigen van het asbestmateriaal. Controleer de toestand jaarlijks op wijzigingen.

Voorstel van verwijderingsmethode

- Eenvoudige handelingen: mag via doe-het-zelf of door werknemer(s) met opleidingsattest eenvoudige handelingen
Enkel in het geval dat de toepassing kan verwijderd worden zonder 'wijziging van de toestand' en zonder veel vezelvrijgave. Indien dit niet mogelijk is, dient men een erkend asbestverwijderaar te contacteren om de verwijderingsmethode van de asbesttoepassing te bespreken.

Deze verwijdermethode valt onder de vorm van eenvoudige handelingen conform de VLAREM en de Codex

Welzijn op het werk. De toestand moet echter ongewijzigd blijven tijdens het verwijderen. Alle maatregelen opgenomen in de wetgeving moeten strikt nageleefd worden. Dragen van geschikte persoonlijke beschermingsmiddelen is zeer voornaam. Enkel personen die actief bijdragen aan de verwijdering mogen aanwezig zijn op de plaats van verwijdering. Na de werkzaamheden dient de plaats grondig opgeruimd te worden.

Terug te vinden op volgend plan

Zone 1: Hoofdgebouw

- Plan 1.1: grondplan kelder

Detailinformatie

Risicobeoordeling

Eindbeoordeling materiaalrisico	Laag materiaalrisico en/of verlaagde kans op vezelvrijgave
---------------------------------	--

Berekening materiaalrisico

Gebondenheid	Categorie 1: hechtgebonden in oorsprong
Asbestsoort (vezeltype)	Crocidoliet aanwezig
Asbestconcentratie	Laag (< 50%)
Afschermingsgraad van het gehele materiaal	Geheel of deels (ook) vrij aan de binnenlucht
Toestand van het materiaal	Onbeschadigd, niet verweerd

Technische gegevens

Beschrijving	Elektrische infrastructuur bakeliet
Omgeving	Binnen
Primaire drager	Communicatie en elektrische infrastructuur en uitrusting
Asbestmateriaal	Plaat, paneel, tablet - Type Bakeliet
Bindmiddel van asbestmateriaal	Kunststof of -hars
Gebondenheid op basis van bindmiddel	Hecht
Hoeveelheid (oppervlakte - dikte - aantal)	• 1,00 m ² - 0,50 cm - 1 stuk
Totaal volume	0,005 m ³
Eenvoudig bereikbaar	Ja
Bevestigingswijze	• Geschroefd
Identificatiemethode	Vaststelling zonder monstername
Destructieve handeling voor identificatie	Nee



Overzichtsfoto

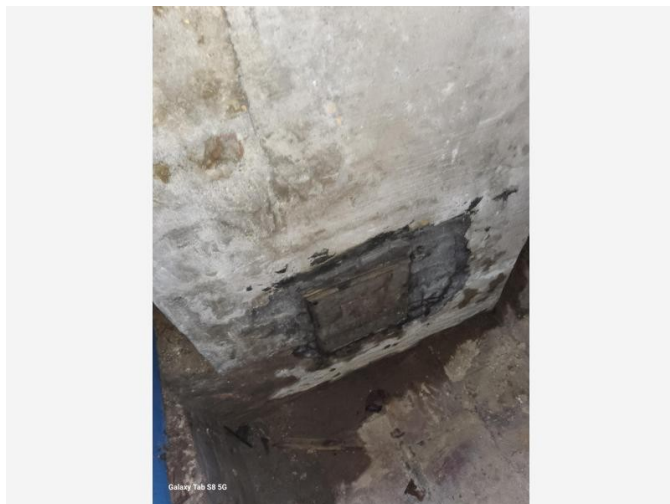

Detailfoto

Conclusie

Actie

Het asbestmateriaal valt onder de mijlpaal van 2040.

Hoe zorgt u voor een asbestveilige toestand?

Zorgvuldig beheren

Advies van de asbestdeskundige

Te nemen maatregelen

- Zorg voor een veilig beheer. Vermijd het beschadigen van het asbestmateriaal. Controleer de toestand jaarlijks op wijzigingen.

Voorstel van verwijderingsmethode

- Eenvoudige handelingen: mag via doe-het-zelf of door werknemer(s) met opleidingsattest eenvoudige handelingen
Enkel in het geval dat de toepassing kan verwijderd worden zonder 'wijziging van de toestand' en zonder veel vezelvrijgave. Indien dit niet mogelijk is, dient men een erkend asbestverwijderaar te contacteren om de verwijderingsmethode van de asbesttoepassing te bespreken.

Deze verwijdermethode valt onder de vorm van eenvoudige handelingen conform de VLAREM en de Codex

Welzijn op het werk. De toestand moet echter ongewijzigd blijven tijdens het verwijderen. Alle maatregelen opgenomen in de wetgeving moeten strikt nageleefd worden. Dragen van geschikte persoonlijke beschermingsmiddelen is zeer voornaam. Enkel personen die actief bijdragen aan de verwijdering mogen aanwezig zijn op de plaats van verwijdering. Na de werkzaamheden dient de plaats grondig opgeruimd te worden.

Terug te vinden op volgend plan

Zone 1: Hoofdgebouw

- Plan 1.1: grondplan kelder

Detailinformatie

Risicobeoordeling

Eindbeoordeling materiaalrisico	Laag materiaalrisico en/of verlaagde kans op vezelvrijgave
---------------------------------	--

Berekening materiaalrisico

Gebondenheid	Categorie 1: hechtgebonden in oorsprong
Asbestsoort (vezeltype)	Crocidoliet aanwezig
Asbestconcentratie	Laag (< 50%)
Afschermingsgraad van het gehele materiaal	Geheel of deels (ook) vrij aan de binnenlucht
Toestand van het materiaal	Onbeschadigd, niet verweerd

Technische gegevens

Beschrijving	Roetschuifje asbestcement
Omgeving	Binnen
Primaire drager	HVAC infrastructuur en uitrusting
Asbestmateriaal	Plaat, paneel, tablet - Generiek
Bindmiddel van asbestmateriaal	Cement
Gebondenheid op basis van bindmiddel	Hecht
Hoeveelheid (oppervlakte - dikte - aantal)	• 0,10 m ² - 1,00 cm - 1 stuk
Totaal volume	0,001 m ³
Eenvoudig bereikbaar	Ja
Bevestigingswijze	• Los (al dan niet bedekt)
Identificatiemethode	Vaststelling zonder monstername
Destructieve handeling voor identificatie	Nee

Beperkingen

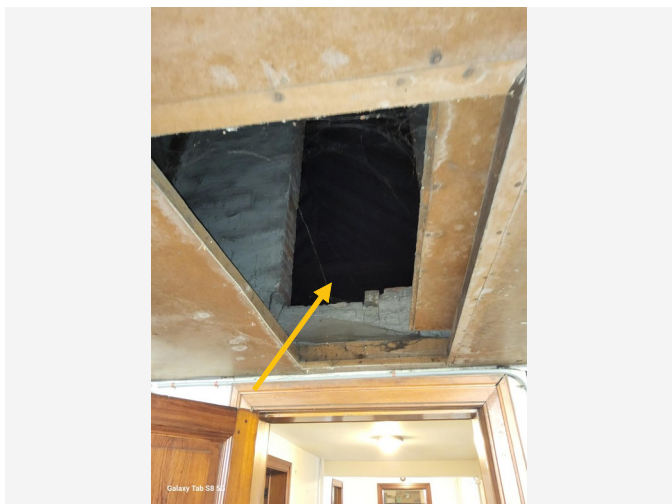

Situeringfoto

Conclusie

Tijdelijke beperking

Reden: Het onderzoek kan niet uitgevoerd worden binnen de bepalingen van de Welzijnswet

Uitleg van de asbestdeskundige: De zoldertip werd om veiligheidsredenen niet betreden.

Terug te vinden op volgend plan

Zone 1: Hoofdgebouw

- Plan 1.5: Doorsnede gebouw

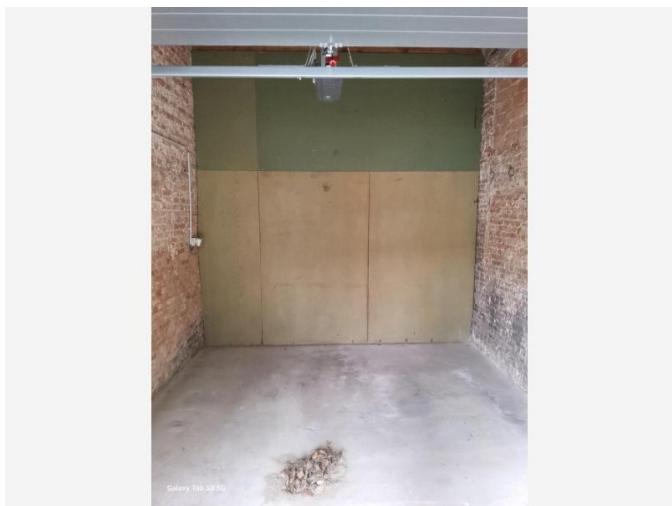

Situeringfoto

Conclusie

Tijdelijke beperking

Reden: Slotvaste toegangspoort, -deur of -luik

Uitleg van de asbestdeskundige: De achterste garage is voorzien van een dichtgetimmerde voorzetwand. Achter deze wand bevindt zich nog een ruimte dewelke niet kon geïnspecteerd worden tijdens het plaatsbezoek.

Terug te vinden op volgend plan

Zone 1: Hoofdgebouw

- Plan 1.2: grondplan gelijkvloers

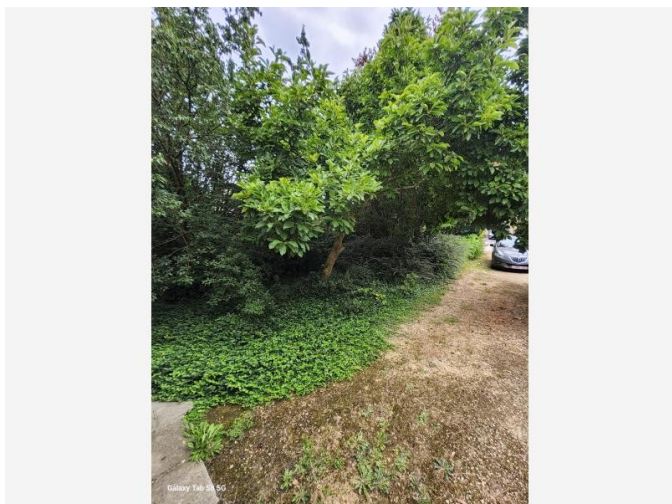

Situeringfoto

Conclusie

Tijdelijke beperking

Reden: Overwoekerende vegetatie

Uitleg van de asbestdeskundige: Het perceel is voorzien van enkele beplante borders hetgeen een onderzoeksbeperking vormt tijdens deze inventarisatie.

Terug te vinden op volgend plan

Zone 1: Hoofdgebouw

- Plan 1.10: luchtfoto

Adviezen

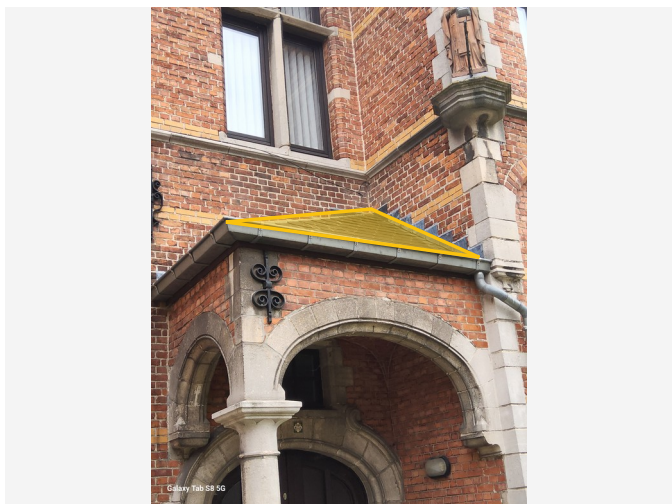

Vrije foto

Advies

De dakbedekking thv de uitsprong in de voorgevel bestaat uit natuurleien en is niet asbestverdacht.

Terug te vinden op volgend plan

Zone 1: Hoofdgebouw

- Plan 1.6: voorgevel gebouw

Detailinformatie

Identificatiemethode	Vaststelling & expertise (niet-asbestverdacht)
----------------------	--

Advies

De inventarisatie voor dit asbestattest gebeurde 'niet-destructief'. Een niet-destructieve asbestinventaris beschrijft enkel de materialen die een risico kunnen vormen bij het dagelijks gebruik van het gebouw. Enkel de waarneembare toepassingen werden geïnspecteerd. Er werden geen materialen gedemonteerd of beschadigd teneinde asbesttoepassingen op te sporen. Over eventueel achterliggende, of onderliggende materialen kan binnen het niet-destructieve onderzoek geen uitspraak worden gedaan. Alle losliggende zaken werden onderzocht.

Terug te vinden op volgend plan

Zone 1: Hoofdgebouw

- Plan 1.5: Doorsnede gebouw

Detailinformatie

Identificatiemethode	ter info
----------------------	----------

Geen asbest

Fiche 12: Roofing dakbedekking plat dak

Geen asbest

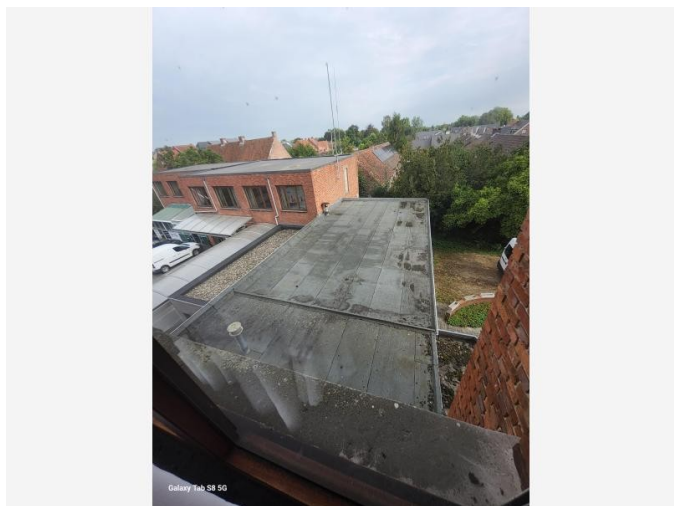

Overzichtsfoto

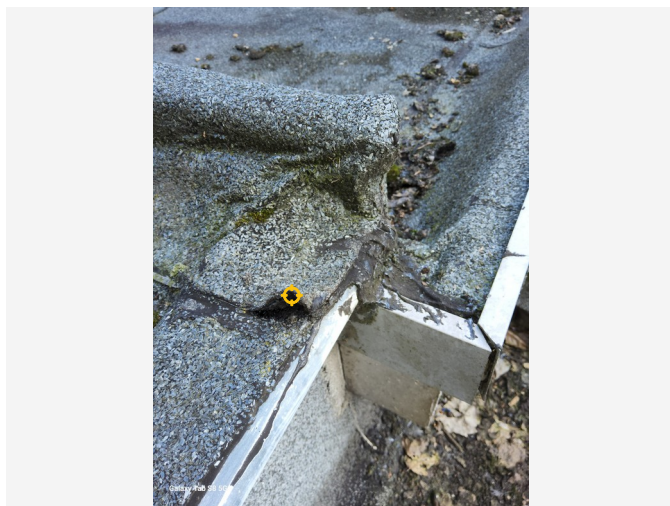

Detailfoto

Conclusie

Geen asbest

Terug te vinden op volgend plan

Zone 1: Hoofdgebouw

- Plan 1.2: grondplan gelijkvloers

Detailinformatie

Monstername

#	Type	Referentie	Resultaat
12.1	Mengmonster	200824a3	Geen asbest

Technische gegevens

Beschrijving	Roofing dakbedekking plat dak
Omgeving	Buiten
Primaire drager	Plat dak
Bindmiddel van materiaal	Bitumen (roofing, teer, asfalt)
Gebondenheid op basis van bindmiddel	Hecht
Hoeveelheid (oppervlakte - aantal)	• 120,00 m ² - 1 stuk
Totale oppervlakte	120,00 m ²
Identificatiemethode	Vaststelling met monstername
Destructieve handeling voor identificatie	Nee
Opmerking	Roofing die werd aangebracht vóór 2001 – of waarvan het jaar van plaatsing niet gekend is – wordt beschouwd als asbestverdacht. Monstername werd uitgevoerd op de toplaag van de roofing (thv overlap/ regenafvoer - geen risico op lekkage) en werd negatief bevonden na labo-analyse. Over eventueel onderliggende roofinglagen kan geen uitspraak gedaan worden binnen de grenzen van het niet-destructieve onderzoek.



Overzichtsfoto



Detailfoto

Conclusie

Geen asbest

Terug te vinden op volgend plan

Zone 1: Hoofdgebouw

- Plan 1.2: grondplan gelijkvloers

Detailinformatie

Monstername

#	Type	Referentie	Resultaat
13.1	Mengmonster	200824a4	Geen asbest

Technische gegevens

Beschrijving	Mastiek tussen gevelsteen en profiel ramen
Omgeving	Binnen
Primaire drager	Wandopening verticaal (raam, deur, ...)
Bindmiddel van materiaal	Kitten, mastiek, pasta
Gebondenheid op basis van bindmiddel	Hecht
Hoeveelheid (gewicht - aantal)	<ul style="list-style-type: none">• 5,00 kg - 1 stuk
Totaal gewicht	5,00 kg
Identificatiemethode	Vaststelling met monstername
Destructieve handeling voor identificatie	Nee
Opmerking	De dichting tussen ramen/deuren en gevelsteen bestaan uit asbestverdachte mastiek/ kit (overal gelijkaardig). Deze werd thv 2 ramen bemonsterd, doch er werden geen asbestvezels aangetroffen tijdens de labo-analyse.

Fiche 14: plafondpleister

Geen asbest

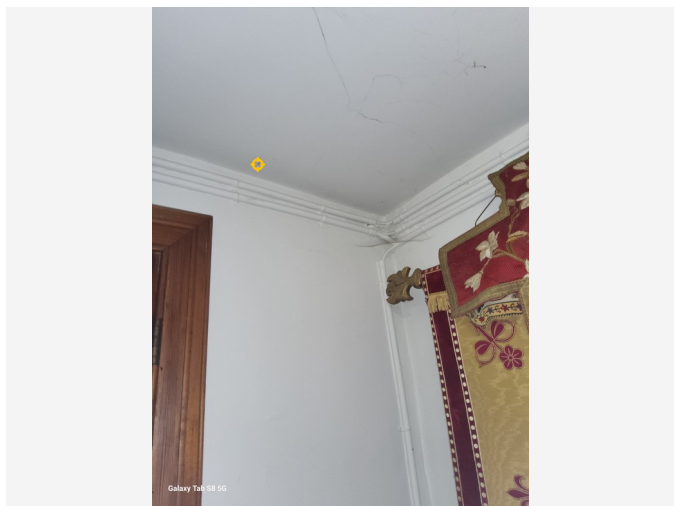

Overzichtsfoto



Detailfoto

Conclusie

Geen asbest

Terug te vinden op volgende plannen

Zone 1: Hoofdgebouw

- Plan 1.3: grondplan verdieping 1
- Plan 1.4: grondplan zolderverdieping

Detailinformatie

Monstername

#	Type	Referentie	Resultaat
14.1	Mengmonster	200823a2	Geen asbest

Technische gegevens

Beschrijving	plafondpleister
Omgeving	Binnen
Primaire drager	Plafond
Bindmiddel van materiaal	Gips - kalk
Gebondenheid op basis van bindmiddel	Niet-hechtgebonden
Hoeveelheid (oppervlakte - dikte - aantal)	• 150,00 m ² - 1,00 cm - 1 stuk
Totaal volume	1,50 m ³
Identificatiemethode	Vaststelling met monstername
Destructieve handeling voor identificatie	Nee
Opmerking	<p>Pleister daterend vòòr 2001 (of waarvan het jaartal van plaatsing niet kan aangetoond worden) is asbestverdacht, en dient cf het inspectieprotocol bemonsterd te worden, teneinde de aanwezigheid van asbestvezels te kunnen uitsluiten. De hoeveelheid pleisterwerk werd niet concreet berekend aangezien er geen asbest werd aangetroffen in de monsteranalyse, doch het opgenomen totaalvolume is een inschatting. Monstername werd uitgevoerd op verschillende locaties.</p> <p>De conclusie dat het pleisterwerk asbestveilig is, is gebaseerd op een beperkt aantal monsterstalen, welke door een erkend asbestlabo werden geanalyseerd. Dit geeft slechts een indicatie van de algemene toestand. Bij sloopwerken, of grondige renovatiewerken is het aan te raden om bijkomende stalen te nemen van de betreffende plaatsen waar het pleisterwerk zal verwijderd worden.</p> <p>Het plafond van verdieping 1 is deels bepleisterd, en hoger gelegen dan 3.5 meter. Deze kon niet bemonsterd worden. Overige plafonds werden afgewerkt met gipskartonbeplating of overige niet-asbesthoudende materialen.</p>

Fiche 15: Muurpleister

Geen asbest



Overzichtsfoto

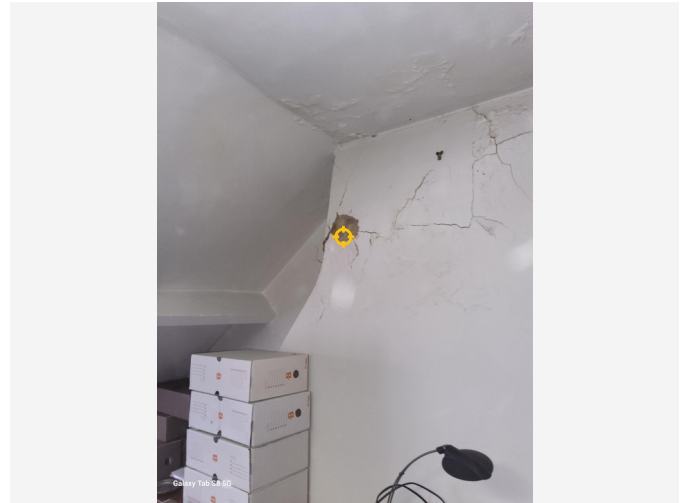

Detailfoto

Conclusie

Geen asbest

Terug te vinden op volgende plannen

Zone 1: Hoofdgebouw

- Plan 1.2: grondplan gelijkvloers
- Plan 1.3: grondplan verdieping 1
- Plan 1.4: grondplan zolderverdieping

Detailinformatie

Monstername

#	Type	Referentie	Resultaat
15.1	Mengmonster	200824a1	Geen asbest

Technische gegevens

Beschrijving	Muurpleister
Omgeving	Binnen
Primaire drager	Binnenwand
Bindmiddel van materiaal	Gips - kalk
Gebondenheid op basis van bindmiddel	Niet-hechtgebonden
Hoeveelheid (oppervlakte - dikte - aantal)	• 950,00 m ² - 1,00 cm - 1 stuk
Totaal volume	9,50 m ³
Identificatiemethode	Vaststelling met monstername
Destructieve handeling voor identificatie	Nee
Opmerking	<p>Pleister daterend vòòr 2001 (of waarvan het jaartal van plaatsing niet kan aangetoond worden) is asbestverdacht, en dient cf het inspectieprotocol bemonsterd te worden, teneinde de aanwezigheid van asbestvezels te kunnen uitsluiten. De hoeveelheid pleisterwerk werd niet concreet berekend aangezien er geen asbest werd aangetroffen in de monsteranalyse, doch het opgenomen totaalvolume is een inschatting. Monstername werd uitgevoerd op verschillende locaties.</p> <p>De conclusie dat het pleisterwerk asbestveilig is, is gebaseerd op een beperkt aantal monsterstalen, welke door een erkend asbestlabo werden geanalyseerd. Dit geeft slechts een indicatie van de algemene toestand. Bij sloopwerken, of grondige renovatiewerken is het aan te raden om bijkomende stalen te nemen van de betreffende plaatsen waar het pleisterwerk zal verwijderd worden.</p>

Waarom is dit asbestattest belangrijk voor u?

Het is algemeen bekend dat het inademen van asbestvezels gevaarlijk is voor de gezondheid. Daarom is het belangrijk dat u weet waar zich asbest bevindt en welke maatregelen u kan nemen om gezondheidsrisico's te vermijden. Zo maakt u uw woning of gebouw asbestveilig. De eerste stap hebt u daarvoor al gezet met dit asbestattest.

De gebruikte begrippen in dit hoofdstuk worden achteraan in de begrippenlijst uitgelegd.

Wat is asbest?

Asbest is een schadelijke stof die in meer dan 3.500 materialen verwerkt is. In de vorige eeuw was asbest populair vanwege de vele nuttige toepassingen, maar ondertussen kennen we de grote gezondheidsrisico's. Vaak weten we niet dat asbest ook in onze eigen woning of onze gebouwen verborgen zit. Asbest is in België verboden sinds 2001. Er is een grote kans dat asbest aanwezig is in gebouwen die gebouwd zijn voor 2001.

Wanneer asbestvezels vrijkomen in de lucht kunnen ze ingeademd worden en gezondheidsrisico's veroorzaken. Men wordt niet onmiddellijk ziek, dit gebeurt pas 20 tot 40 jaar na de blootstelling. Vooral een regelmatige blootstelling of een blootstelling aan een hoge concentratie zijn risicovol. Kinderen en jongeren zijn extra kwetsbaar. Sommige mensen schatten de risico's voor zichzelf laag in. Toch krijgen jaarlijks nog veel mensen de diagnose van een asbestziekte. Meestal is die niet te genezen.

Hoe interpreteert u het asbestattest?

Asbest kan zich ook bevinden op niet geïnspecteerde plaatsen

Een geldig asbestattest is opgemaakt door een asbestdeskundige volgens de richtlijnen van het Inspectieprotocol dat de verplichte inspanningen beschrijft. Een asbestdeskundige voert een visuele inspectie uit van de constructies en objecten op de locatie. Hij tilt losse elementen op om erachter of eronder te inspecteren. Hij neemt ook monsters voor labo-analyses en raadpleegt bewijsdocumenten. **De volgende zaken zijn niet standaard voorzien:**

- De asbestdeskundige inspecteert **geen verborgen asbest** waarvoor hij objecten moet demonteren, beschadigen of openbreken. Wenst de eigenaar ook ingesloten asbest te laten inspecteren dan kan hij de asbestdeskundige vrijwillig vragen om een aanvullend (destructief) onderzoek te doen, bijvoorbeeld voorafgaand aan werken of sloop.
- De asbestdeskundige inspecteert **geen ondergrondse objecten** en geen asbest vermengd in bodem, steenslag of puin. Wat zichtbaar is aan de oppervlakte (opliggend) kan hij wel inspecteren.
- De asbestdeskundigen inspecteert ook **geen roerende objecten** zoals voertuigen, losse meubels en gereedschap. Wenst de eigenaar ook roerende objecten te laten inspecteren dan kan hij de asbestdeskundige vrijwillig vragen om dit aanvullend mee te inspecteren.
- De asbestdeskundige inspecteert **geen** delen die voor hem **ontoegankelijk en onveilig** zijn. Wanneer hij een deel niet heeft kunnen beoordelen, wordt dat aangeduid in het attest als een beperking. Constructies met een bouwjaar 2001 of recenter moeten niet geïnspecteerd worden. In het attest duidt de asbestdeskundige ze aan als een uitsluiting.
- De asbestdeskundige inspecteert **geen** constructies- en terreindelen waartoe de eigenaar geen opdracht gaf omdat ze **buiten de eigendomsgrenzen** liggen of **geen onderdeel** vormde van een **verkoop**.

Bevatten alle asbestverdachte materialen asbest?

Op basis van ervaring en expertise kan een asbestdeskundige zonder monsters te nemen oordelen of een materiaal mogelijk asbest kan bevatten. Voor sommige materialen is dit nooit mogelijk en moet hij een monster nemen voor een labo-analyse. Asbestverdachte materialen worden als asbesthoudend beschouwd, tenzij de asbestdeskundige over een labo-analyse beschikt die aantoont dat het geen asbest bevat.

Hoe interpreteert u de risicobeoordeling?

De mogelijke categorieën zijn:

- Categorie 1: materiaal met een hoog risico en/of met een hoge kans op vezelvrijgave
- Categorie 2: materiaal met een verhoogd risico en/of een verhoogde kans op vezelvrijgave
- Categorie 3: materiaal met een laag risico en/of lage kans op vezelvrijgave
- Categorie 4: materiaal met een zeer laag risico en/of zeer lage kans op vezelvrijgave

Het soort asbest, de concentratie ervan in het materiaal, de toestand van het bindmiddel, de mate van afdekking en de aanwezigheid in binnen- of buitenlucht zijn factoren die het risico bepalen. Het vrijkomen van asbestvezels in een binnenruimte is risicovoller dan in de buitenlucht. In de buitenlucht gaan asbestvezels sneller verwaaien of verdunnen. In binnenruimtes is dit niet het geval en kunnen de concentraties hoog oplopen. Dit verhoogt het risico op het inademen van asbestvezels.

Voor materialen uit categorie 1 of 2 moet u maatregelen nemen om een asbestveilige toestand te verkrijgen: (dringend) wegnemen of een (dringende) maatregel nemen om het risico naar (zeer) laag te brengen. Voor materialen uit categorie 3 en 4 is dit niet nodig. U beheert ze zorgvuldig beheren om de asbestveilige toestand te behouden.

Wat betekenen de mijlpalen 2032, 2034 en 2040?

De Vlaamse Regering wil Vlaanderen stapsgewijs tegen 2040 asbestveilig maken. Dit doel bereiken we als alle gebouwen van voor 2001 asbestveilig zijn. Tegen 2034 wil de Vlaamse Regering reeds het meest risicovolle asbest weg hebben. Dit gaat over de eenvoudig bereikbare, niet-hechtgebonden asbestmaterialen en asbestcementen dak- en gevelbekleding en rookgas- en hemelwaterafvoerkanalen aan de buitenkant van de gebouwen. Tegen 2032 moet elke eigenaar van een gebouw ouder dan 2001 over een asbestattest beschikken.

De detailinformatie per asbestmateriaal in het asbestattest vermeldt of die onder de mijlpaal 2034 of 2040 valt.

Wat moet u nu doen?

Het voorblad van dit asbestattest vermeldt of uw eigendom asbestveilig is of niet en welke acties nodig zijn om een asbestveilige toestand te verkrijgen of behouden.

Conclusie asbestveilig

Goed nieuws. Uw eigendom voldoet reeds aan de doelstelling van de Vlaamse Regering om asbestveilig te zijn. Asbestveilig betekent niet asbestvrij, er kunnen nog asbestmaterialen aanwezig zijn die u zorgvuldig moet beheren om de asbestveilige toestand te behouden. Hoe u zorgvuldig beheert, leest u in het volgende hoofdstuk. Indien er asbestverdachte roerende goederen aangetroffen werden, neemt u ook maatregelen om risico's te vermijden.

Gaat u renoveren dan grijpt u het moment best aan om asbestmaterialen mee te verwijderen. Indien het asbestattest geen asbestmaterialen vermeldt, kunnen er toch nog niet-geïnspecteerde asbestmaterialen verborgen aanwezig zijn, bijvoorbeeld ingesloten in wanden, vloeren of onder de grond. Daarom is het verstandig om deze voorafgaand aan renovatiewerken te controleren via een aanvullende destructieve asbestinventarisatie. Daarbij gaat de asbestdeskundige voor de werkzone ook verborgen asbest inspecteren door objecten te demonteren, te doorboren of open te breken. Voert een aannemer met werknemers de werken uit dan is dit voor hem sowieso een verplichting als werkgever.

Conclusie niet-asbestveilig. Wat nu?

In veel woningen en gebouwen ouder dan 2001 kan nog asbest aanwezig zijn. Op het voorblad van dit asbestattest vindt u de acties die u kan ondernemen om een asbestveilige toestand te verkrijgen. Meer informatie per asbestbron vindt u terug in de detailinformatie per asbestmateriaal verder in het asbestattest. Heeft u deze acties uitgevoerd, laat uw asbestattest dan binnen één jaar vernieuwen zodat een asbestdeskundige de nieuwe asbestveilige toestand kan vaststellen in het nieuwe asbestattest.

Asbest beheren en verwijderen

Asbest zorgvuldig beheren

Indien er asbestmaterialen aanwezig zijn in of rondom het gebouw, zorg er dan voor dat deze geen risico vormen voor de gezondheid van mensen of het leefmilieu. Asbest met een (zeer) laag risico hoeft u niet te verwijderen. Bewaak dat het risico laag blijft door ervoor te zorgen dat de toestand niet wijzigt. De toestand kan wijzigen door beschadigingen of veroudering waardoor het asbestmateriaal brozer wordt en asbestvezels kan loslaten. Wijzigt de toestand waardoor het risico verhoogt dan verwijdert u het of neemt u een maatregel om het risico te verlagen indien verwijdering niet mogelijk is.

Asbest verwijderen

De wetgeving beschrijft drie verwijderingsmethodes. De asbestdeskundige geeft in het asbestattest een voorstel voor de aangewezen verwijdermethodiek. Bepaalde asbestmaterialen mag u zelf via eenvoudige handelingen verwijderen of laten verwijderen door een aannemer met werknemers met opleidingsattest “eenvoudige handelingen”. Een erkend asbestverwijderaar mag alle verwijderingsmethodes uitvoeren. Er bestaat geen lijst van aannemers “eenvoudige handelingen”, vraag uw aannemer daarom naar de opleidingsattesten. Een lijst van erkend asbestverwijderaars vindt u op www.asbestinfo.be.

Mag en wil u **zelf verwijderen**? Zorg er dan voor dat:

- u zich vooraf goed informeert op www.asbestinfo.be;
- u zich beschermt met een FFP3-mondmasker, wegwerpoverall en -handschoenen en afspoelbaar schoeisel;
- er geen minderjarigen of derden aanwezig zijn;
- u beschikt over PE-folie en zakken om loskomende deeltjes en afval op te vangen en te verpakken;
- u beschikt over een vernevelaar (water) of fixeermiddel om het asbestmateriaal eerst te fixeren;
- u weet hoe u het asbestmateriaal veilig kan demonteren zonder stof of breuken;
- u beschikt over natte doeken om eventuele resten en stof weg te nemen.

Worden de werken uitgevoerd door een **aannemer** dan is die als werkgever verantwoordelijk om de juiste verwijdermethodiek te bepalen aan de hand van een werkplan. Hij oordeelt of de verwijdering kan door zijn werknemers met opleidingsattest “eenvoudige handelingen” of dat hij moet beschikken over de erkenning als asbestverwijderaar. Bezorg de aannemer steeds vooraf een kopie van dit asbestattest. Hij moet oordelen of nog een aanvullende destructieve asbestinventarisatie nodig is om ingesloten asbest op te sporen. Soms kan het nodig zijn om bijkomend monsters te laten nemen, bijvoorbeeld bij pleisterwerk om preciezer niet-asbesthoudende van asbesthoudende zones te onderscheiden.

Het is altijd verstandig meerdere en gedetailleerde offertes te vragen. Vergelijk ze goed en kijk na of de aannemer voldoet om de asbestverwijdering te mogen uitvoeren en welke maatregelen hij voorziet om veilig te werken. Vraag de aannemer naar het werkplan waarin dit beschreven staat. Goedkoop is vaak duurkoop: een onjuiste asbestverwijdering kan gezondheidsrisico's veroorzaken en extra kosten betekenen voor het opruimen van asbestresten.

Werkt u samen met een architect? Bezorg hem dan zeker ook vooraf een kopie van het asbestattest.

Asbest mag u niet verbergen

Asbest insluiten mag niet tenzij dit in afwachting van verwijdering nodig is om het risico te verlagen of om het veilig te beheren. Als u asbest insluit, moet u dit steeds melden aan de asbestdeskundige die uw asbestattest opmaakt.

Asbest dat bij werken eenvoudig bereikbaar wordt, moet u verwijderen. Opnieuw insluiten mag niet.

Asbestafval

Asbestmaterialen hergebruiken mag niet. Het aantreffen van ongebruikte of gedemonteerde asbestmaterialen of achtergelaten asbestresten rapporteert de asbestdeskundige daarom in regel als asbestafval. Asbestafval moet u altijd tijdig wegnemen, het achterlaten of opslaan is verboden tenzij u daarvoor over een vergunning beschikt. Kleine hoeveelheden asbestcementafval kan u verpakt afleveren op uw recyclagepark.

Indien eenvoudig bereikbaar asbestafval aanwezig is, moet u dit wegnemen om een asbestveilige toestand te verkrijgen. Is het niet eenvoudig bereikbaar, dan moet u maatregelen nemen zodat het geen risico kan vormen voor de mensen of het leefmilieu.

Onroerend erfgoed

Op percelen kan zich beschermd onroerend erfgoed bevinden. Of dit voor uw gebouw het geval is, kan u raadplegen op de databank van het agentschap Onroerend Erfgoed: <https://geo.onroenderfgoed.be>.

Het beschermingsbesluit verduidelijkt wat er precies beschermd is: bv. het geheel van de constructie en omgeving, enkel de constructie, enkel delen van de constructie of cultuurgoederen. Het besluit vermeldt ook welke vorm van bescherming van toepassing is: monument, cultuurhistorisch landschap, stads- en dorpsgezicht of archeologische site.

Voorliggend asbestattest geeft u advies over hoe om te gaan met asbesthoudend materiaal. Indien het asbesthoudend materiaal ook een beschermd statuut heeft, kan u advies vragen aan het agentschap Onroerend Erfgoed. Zo vermijdt u dat u de erfgoedwaarde van beschermd onroerend erfgoed aantast. Ook komt u zo te weten of er een melding of toelating nodig is om het asbesthoudende beschermde materiaal te verwijderen.

Het agentschap is bereikbaar via:

- telefoon: 02 553 16 50
- e-mail: info@onroenderfgoed.be
- website: <https://www.onroenderfgoed.be/contact>

Wanneer mijn asbestattest laten vernieuwen?

Geldigheidsduur

Doorheen de tijd kan de situatie in of rondom een gebouw wijzigen. Ook de toestand en het risico van aanwezige asbestmaterialen kan veranderen. Daarom vermeldt het voorblad van uw asbestattest een datum tot wanneer het geldig is. In het geval geen asbest werd aangetroffen, vermeldt het asbestattest geen geldigheidstermijn. Enkel bij een verkoop mag de geldigheidstermijn niet verstreken zijn. Om te voldoen aan de mijlpaal 2032 maakt dat niet uit. Om het asbestattest te actualiseren, laat u een asbestdeskundige ter plaatse de toestand opnieuw controleren en rapporteren in een nieuw asbestattest.

Gewijzigde toestand

Ongeacht de geldigheidsduur van uw asbestattest moet u als eigenaar uw asbestattest toch binnen een termijn van één jaar laten vernieuwen als er sprake is van een gewijzigde toestand. Dit is het geval indien:

- er nieuwe asbestmaterialen zijn aangetroffen;

- de acties vermeld op het voorblad werden uitgevoerd waardoor de toestand van niet-asbestveilig naar asbestveilig wijzigt;
- de toestand van de asbestmaterialen zichtbaar gewijzigd is door een calamiteit of een incident.

De vernieuwing van een asbestattest zal in regel minder kosten dan de eerste opmaak van een volledig asbestattest.

Meer weten?

De Vlaamse overheid bundelt alle informatie rond asbest en haar beleid op de website www.asbestinfo.be. U vindt er de meest actuele informatie over hoe u moet omgaan met asbest en welke ondersteuning er bestaat. Zo kan u steeds goed geïnformeerd aan de slag met uw asbestattest.

Vragen of klachten over uw asbestattest?

Contacteer eerst de asbestdeskundige die uw asbestattest opmaakte. U vindt de naam en het certificaatnummer op het voorblad van uw asbestattest. Op www.asbestinfo.be vindt u de overzichtslijst van asbestdeskundigen en hun gegevens. Blijft u toch nog met vragen zitten, of heeft u een klacht, dan kan u dit melden via www.asbestinfo.be aan de hand van uw attestnummer. De door de OVAM erkende certificatie-instelling waarbij de asbestdeskundige is aangesloten, zal uw klacht behandelen.

Begrippenlijst

Begrip	Toelichting
Asbestmateriaal	<p>Verzamelbegrip voor de aangetroffen asbestverdachte materialen en asbestverdachte afvalstoffen die deel uitmaken van een constructie en een impact hebben op de asbestveiligheid.</p> <p>Asbestverdacht betekent dat de asbestdeskundige op basis van wat hij visueel en auditief vaststelt, oordeelt dat het vermoedelijk asbest bevat. Een asbestverdacht(e) materiaal of afvalstof beschouwen we als asbesthoudend tenzij een labo-analyse aantoont dat het niet-asbesthoudend is.</p>
Destructieve asbestinventarisatie	Bij een destructieve asbestinventarisatie gaat een asbestdeskundige materialen demonteren en beschadigen om onderliggende of ingesloten asbestverdachte materialen te inspecteren. Dit is nodig voor de start van werken zoals sloop- en renovatie of voor herstellings- of onderhoudswerken.
Inspectieprotocol	Het inspectieprotocol is de wettelijke procedure die een asbestdeskundige moet volgen om een correcte asbestinventarisatie uit te voeren voor het opmaken van een geldig asbestattest. Het legt vast welke handelingen minimaal nodig zijn (inspanningsverplichtingen) en hoe die uitgevoerd moeten worden.
Risicobeheersmaatregel	Een maatregel die het risico dat uitgaat van een asbestverdacht materiaal verlaagt van een verhoogd of hoog risico naar een laag risico. De maatregel moet de kans op het vrijkomen of het inademen van asbestvezels verlagen.
Eenvoudig bereikbaar	Asbestmaterialen zijn eenvoudig bereikbaar indien ze waarneembaar en weg te nemen zijn zonder impact op de stabiliteit en erfgoedkenmerken van een constructie. Ze moeten ook onbedekt zijn tenzij de bedekking kan weggenomen worden zonder het te beschadigen of tenzij de bedekking louter bestaat uit een laag verf, coating, behang, kunststof of textiel.
Veilig beheer	<p>Dit betekent:</p> <ul style="list-style-type: none"> • de toestand van asbestmaterialen met een laag risico behouden; • een verhoogd of hoog risico van niet-eenvoudige bereikbare asbestmaterialen en -afval verlagen naar een laag risico en behouden;
Eenvoudige handelingen	<p>Begrip uit de wetgeving dat de methode beschrijft voor de verwijdering van asbestmaterialen die een werknemer met opleidingsattest "eenvoudige handelingen" of een particulier zelf mag uitvoeren. Alle andere asbestverwijderingen mogen enkel door erkende asbestverwijderaars worden verwijderd.</p> <p>Deze verwijderingsmethode betekent dat het asbestmateriaal eenvoudig kan weggenomen worden (bv. door het los te schroeven) met minimale risico's op beschadiging waarbij asbestvezels kunnen vrijkomen.</p>
Erkend asbestverwijderaar	Aannemers erkend voor de verwijdering van asbestmaterialen via "eenvoudige handelingen" maar ook voor asbestverwijderingen via de methodiek van "hermetische zone" of "couveusezak".

Roerend goed

Objecten of goederen die niet duurzaam verbonden zijn met een constructie of in de grond om ter plaatse te blijven. Het gaat over losse, verplaatsbare zaken zoals bijvoorbeeld gereedschap, voertuigen of materieel. Indien ze asbestverdacht zijn, maken ze toch geen deel uit van de asbestmaterialen waarvoor acties nodig zijn om een asbestveilige toestand te verkrijgen of behouden.