

Atlas Controle
Boulevard Lambermont 127
1030 Bruxelles

VERSLAG VAN ONDERZOEK: HUISHOUDELIJKE ELEKTRISCHE INSTALLATIE

Verslag Nr:
41.207

Datum van bezoek:
26-03-2024
Plaats van het onderzoek:
Hollandsemolen 50 9250
Waasmunster België

Inspecteur:
Ramazan Yalcinoz
Aard onderzoek:
Controlebezoek (Livre 1 6.5)

De datum van opstelling:
26-03-2024 10:48:14
Volgend controlebezoek:
26-03-2025

Testeur d'installation: TI-027/4915002

Opdrachtgever

Naam PEB Certi
Adres Blaisantvest, 105, 9000 Gent, Belgique
Telefoon +32 2 466 45 66
Email epc.certi@gmail.com

Wetgeving



663 - INSP

AREI. Algemeen Reglement op de elektrische installaties.

Algemene gegevens

Adres van de installatie Hollandsemolen 50 9250 Waasmunster België
Gebouw Huis
Eigenaar
Adres van de eigenaar Hollandsemolen 50 9250 Waasmunster België
Installateur Promelek - elektriciteit

Gegevens verdeler

DNB Fluvius
Nummer teller 1SAG1100466051
EAN code 541448820065484751
Meter/bord verbinding XVB 2X10
Net spanning 2 x 230 V
Maximum beveiliging 40 A 2P

Atlas Controle
Boulevard Lambermont 127
1030 Bruxelles

Onderzoek

Schema's	Equipotentiale verbindingen	Fudamenten	Elektrische installatie
NOK	OK	vanaf 81	vanaf 81
Beschrijving van de installatie	Zie bijlage.		
Aantal verdeelborden	1		
Hoofd differentieelschakelaar	300mA - 40A - type A		
DK Test van DSR	OK		
ΔI_n	OK		
Controle van de staat	NOK		
Opgesteld materieel	NOK		
Beschermingsinrichtingen tegen directe aanraking	OK		
Beschermingsinrichtingen tegen indirecte aanraking	OK		
Beschermingsinrichtingen tegen overstroom	OK		
Type aardelectrode	Baar		
Weerstand aardelectrode (Ω)	44		
Isolatiemeting ($M\Omega$)	124.3		

Opmerkingen

Het is niet uitgesloten dat bij een nacontrole bijkomende inbreuken worden vastgesteld bij voorleggen schema's..

Besluit

BESLUIT : NIET CONFORM

De elektrische installatie voldoet niet aan de eisen van Boek 1 van de AREI (Koninklijk Besluit van 5/03/2023: C-2023/41114) betreffende elektrische installaties met lage en zeer lage spanning. Een extra inspectie moet worden uitgevoerd door Atlas Contrôle vóór 1 jaar.

De werkzaamheden die nodig zijn om de tijdens het inspectiebezoek geconstateerde inbreuken ongedaan te maken, moeten onverwijld worden uitgevoerd en alle passende maatregelen moeten worden genomen om ervoor te zorgen dat de inbreuken, in geval van voortzetting van de exploitatie van de installaties, geen gevaar voor personen en goederen opleveren.

Handtekening van de inspecteur

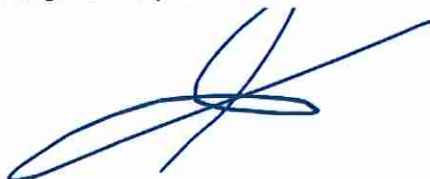

Atlas Controle
 Boulevard Lambert 127
 1030 Bruxelles

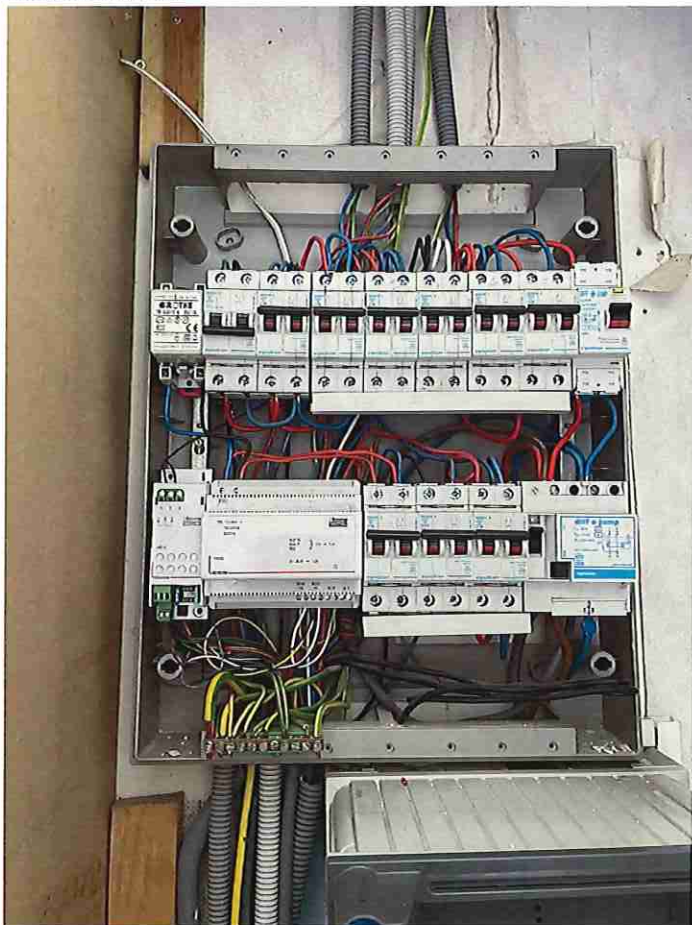

Verdeelbord 1

Inbreuken lijst

Bewoordingen	Paragraaf
De waarde van spreidingsweerstand van de aarding dient kleiner te zijn dan 30 Ohm.	B1: 4.2.4.3.
Eendraadsschema('s) aanpassen in overeenstemming met de werkelijkheid.	B1: 3.1.2.; 9.1.1.; 9.1.2.; B3: 3.1.2.
Situatieschema('s) aanpassen in overeenstemming met de werkelijkheid.	L1: 3.1.2.; 9.1.1.; 9.1.2.
Overbruggingsbaar staat los	
De kabelsectie en de type kabel dient op de eendraadsschema('s) te staan.	
Kortsluiting op het kring	
Kleurcode van de kabels respecteren	

Opmerkingen lijst

Bewoordingen	Referentie
De gehele elektrische installatie komt niet overeen met de eisen van Boek 1. Een volledige herziening van de installatie is vereist. Een nieuwe keuring moet uitgevoerd worden eenmaal de werken zijn beëindigd.	RDE29

Bewoordingen	Foto