

## Controle verslag van elektrische installaties op laagspanning en op zeer lage spanning

**ORIGINEEL EXEMPLAAR**

DIT RAPPORT ANNULEERT EN VERVANGT HET VORIGE RAPPORT 147/2024/76292/01:1

**REF. 147/2024/76292/01:2**

DATUM VAN CONTROLE **12/09/2024 (11:05 - 11:50)** AGENT **Florian Fontaine**  
 ADRES VAN CONTROLE **Avenue de la Chasse 15 - 1040 Etterbeek** TYPE CONTROLE **Controlebezoek (6.5.)**

**ALGEMENE GEGEVENS**

Adres van de installatie	Avenue de la Chasse 15 - 1040 Etterbeek
Type van lokalen	Wooneenheid (appartement)
Doel van de keuring	Controle bij verkoop
Eigenaar	[REDACTED]
Verantwoordelijke voor de werken	[REDACTED]
Afwijking van toepassing/toegepast	Huishoudelijke elektrische installaties onder AREI (8.2.2.) - Bestaande gedeelten van huishoudelijke installaties uitgevoerd vanaf 1 juni 2020 (6.5.8.1.)

**GEGEVENS VAN DE AANSLUITING**

Distributienetbeheerder (DNB)	SIBELGA
EAN code	Niet gecommuniceerd
Nummer teller	40699674
Meterstand dag/nacht	16283.6/
Type van de algemene schakelaar	Automaat
Voedingskabel hoofdbord	vob 2.5
Nominale spanning	230V - AC
Nominale stroomsterkte van de bescherming (van de aansluiting)	25A

**CONTROLE**

Conformiteit eendraadschema's en situatieplan	Niet OK	Aantal verdeelborden	2	Aantal stroombanen	9+0
De funderingen dateren van	Vóór 1/10/1981	Hoofd differentieelstroominrichting		schak - 40A - 30mA - type A - test OK	
Aardverbindingssysteem	Staven	Dispositief differentieel apparaat		ID - 40A - 30mA - type A - test niet OK	
Aardingsweerstand ( $\Omega$ )	12.8 en mib	Bevestiging / Staat / Verslechtering materiaal		Niet OK	
Gelijkvormigheid v/d equipotentieel en de PE	Niet OK	Visuele controle vaste of mobiele materiaal		Niet OK	
Aardingscontinuïteit	Niet besluitende	Bescherming tegen rechtstreekse aanraking		Niet OK	
Foutlus controle	Niet voldoende	Algemene isolatieweerstand (M $\Omega$ )		0.35	
Bescherming tegen onrechtstreekse aanraking	Niet OK	Overeenstemming tussen hoofddifferentieel - aarding		Niet OK	
		Overeenstemming beschermingsinrichtingen - doorsneden		Niet OK	
De defekte stopcontacten zijn gevestigd in	Het salon - de slaapkamer(s) - de oven - de wasmachine/droger - de koelkast/vriezer - la hotte				
Defecte kringen (isolatie)	Dans le tableau deux le premier disjoncteur de la deuxième rangée				

### BESLUIT : NIET CONFORM

Op de datum **12/09/2024**, elektrische installatie Avenue de la Chasse 15 - 1040 Etterbeek is niet conform aan de voorschriften van Boek 1 van het koninklijk besluit van 8 september 2019 tot vaststelling van Boek 1 betreffende de elektrische installaties op laagspanning en op zeer lage spanning.

De controle uitgevoerd door **Certinergie** is gebaseerd op de zichtbare en normaal toegankbare delen van de installatie.

De werken, nodig om de tijdens het controlebezoek vastgestelde inbreuken te doen verdwijnen, moeten zonder vertraging worden uitgevoerd en alle gepaste maatregelen worden genomen opdat, indien de installatie in dienst blijft, deze inbreuken geen gevaar vormen voor de personen of goederen.

Een nieuw controlebezoek moet door hetzelfde organisme worden uitgevoerd om de verdwijning van de inbreuken na te gaan uiterlijk vóór **12/09/2025**.

Handtekening agent



## Controlatie verslag van elektrische installaties op laagspanning en op zeer lage spanning

ORIGINEEL EXEMPLAAR

DIT RAPPORT ANNULEERT EN VERVANGT HET VORIGE RAPPORT 147/2024/76292/01:1

REF. 147/2024/76292/01:2

### LIJST VAN DE INBREUKEN

- De eendraadschema's en/of situatieplannen zijn niet aanwezig. - 3.1.2.;6.4.6.;6.5.7.;9.1.2.
- 4.4.2.2. il n'y a pas de protection contre les surintensités et les surcharges entre les différents tableaux
- De introductie van de geleiders in de elektrische materialen moet opnieuw herbekeken worden.
- Er ontbreken afdekplaatjes in het het elektrisch bord. - 4.2.2.1.;4.2.2.3.
- De isolatieweerstand van de installatie is onvoldoende. - 6.4.5.1.
- Het verwijderen of openen van het beschermd volume is zonder meer mogelijk. Het is nodig hiervoor een sleutel of een gereedschap te hebben. - 4.2.2.1.;4.2.2.3.
- De differentieelschakelaar werkt niet na het indrukken van zijn testknop. - 5.3.5.3.;6.4.6.4.;6.5.7.2.
- De bevestiging van verlichtingsarmaturen moet worden heroverwogen
- Er is geen deur (meer) aan het bord. - 5.3.5.1.
- Aansluitingen en samenvoeging, verbindingen of aftakkingen van kabels werden niet uitgevoerd in overeenstemming met de regels van de kunst in de dozen, borden, aansluitklemmen van schakelaars, stopcontacten of in de ruimtes van hanglichtarmaturen. De inbouwdozen van schakelaars en stopcontacten moeten voldoende groot zijn om gemakkelijk verbindingen hierin te kunnen maken.
- De beschermingsindex tegen rechtstreekse aanraking van de verlichting, stopcontacten en/of schakelaars is niet voldoende - plaats afscherming, dekseltjes, kapjes.
- Er is elektrisch materiaal aanwezig in één / meerdere verboden volume(s) van de badkamer/douche. - 7.1.5.3.
- Schakelaar(s) / stopcontact(en) en aftakkingendozen zijn niet conform bevestigd. - 1.4.
- Het gebruik en/of de plaatsing van de kabel VTLB en/of het type cote a cote is niet toegelaten.
- Het is niet mogelijk om de ingangsklemmen van de differentieelstroombeschermingsinrichting te verzegelen (niet-conform apparaat, geen verzegelingsaccessoire, enz.) - 6.4.6.4.
- De voedingsspanning is niet duidelijk aangeduid op elk schakel- en verdeelbord - 3.1.3.3.a
- Geleiders van het type VOB zijn niet in een buis geplaatst en/of zoals het zou moeten. - 5.2.9.
- De beschermingsgraad van de ruimte moet ten minste IPXX-D zijn voor ruimtes publiek toegankelijk en IPXX-B voor gewone ruimtes (& andere). - 4.2.2.1.;4.2.2.3.
- De voedingskabel van het hoofdbord is niet conform. - 4.4.1.5.;4.3.3.;5.2.7.
- De continuïteit van de PE, de stationaire toestellen klasse 1 en/of de equipotentiale verbindingen(hoofd- & bijkomende) is niet verwezenlijkt. - 6.4.6.4.;6.5.7.2.
- Het elektrisch bord beschik niet over een afdoende beschermingsplaat. - 4.2.2.1.;4.2.2.3.
- De sectie van de geleiders is niet aangepast aan de grote van de automaten en zekeringen. - 4.4.1.5.
- Het is noodzakelijk de introductie van geleiders in de stroomkringbeveiligingen te herzien (verschillende secties/natuur, aantal geleiders...).
- Het gebruik van lamphouders om een verlichtingspunt te voeden in afwachting van de installatie van de definitieve armatuur is niet toegestaan - 4.2.4.3.a
- Het verbod om te verwijderen, omwisselen of vernietigen van de bescherming tegen elektrische schokken door rechtstreekse of onrechtstreekse aanraking of aan gelijk welke andere bescherming van de elektrische installatie, is niet gerespecteerd. - 9.5.
- Elektrische leidingen in open lucht / in opbouw, zijn niet goed bevestigd. - 5.2.
- Het gebruik van domino stekkers / verlengsnoeren als vaste installatie zoals vastgesteld is niet conform. - 5.3.4.7.
- De massa's van de vaste verlichtingstoestellen klasse I dragende een omhulsel en niet beschikbare over een beschermingsgraad van ten minste IPXX-Bin een droge ruimte, kunnen niet aangesloten worden aan de aardingsgeleider van de kabelgoot. - 4.2.4.3.a.
- De beschermingsgeleider is te verdelen over de hele installatie en/of installatie bijgevoegd na 1981. - 5.4.3.6.

### OPMERKINGEN

- We kunnen niet uitsluiten dat er bij het voorleggen van de schema's nog andere inbreuken zijn.
- De woning was bemeubeld en de plannen zijn niet getoond, het kan dus zijn dat niet alles geverifieerd is.
- De aansluitingen en/of aftakkingen moeten gerealiseerd worden in de dozen die daarvoor voorzien zijn.
- Een verbindingskabel met principe van een dubbel isolatie (tussen de meter en het bord met de algemene differentieel) moet geplaatst worden. Zo dan moet men de algemene differentieel zo dicht mogelijk van de klemmen van de teller, en de kabel tussen de meter en het differentieel in een isolerende buis te plaatsen.
- Voor de gemeenschappelijke ruimten en de technische lokalen van het woongebouw moet een aanvullende (niet-huishoudelijke) keuring worden uitgevoerd
- De vaste elektrische uitrusting of stationair toestel, is niet aanwezig - droogkast
- De niet gebruikte geleiders of hun isolatie is niet weggenomen of hun uiteinde is niet geïsoleerd/afgezonderd.
- Buiten een vernieuwing van de elektrische installatie, zullen de afwijkingen niet meer van toepassing zijn.

### Herinnering aan de wettelijke voorschriften :

- De eigenaar, de beheerder of de uitbater van de elektrische installatie is ertoe gehouden:
  - voor het onderhoud ervan of voor het laten uitvoeren van dit onderhoud;
  - de nodige maatregelen te nemen zodat de voorschriften van Boek 1 van het koninklijk besluit van 8 september 2019 tot vaststelling van Boek 1 betreffende de elektrische installaties op laagspanning en op zeer lage spanning, Boek 2 betreffende de elektrische installaties op hoogspanning en Boek 3 betreffende de installaties voor transmissie en distributie van elektrische energie te allen tijde worden nageleefd;
  - de documenten van de elektrische installatie in een dossier te bewaren, ter beschikking het te houden van iedere persoon die het mag raadplegen en een kopie van dit dossier ter beschikking van elke eventuele huurder te stellen;
  - het dossier van de elektrische installatie aan de nieuwe eigenaar, beheerder of uitbater over te maken;
  - onmiddellijk de met het toezicht belaste ambtenaar van de Federale Overheidsdienst die Energie onder zijn bevoegdheid heeft in kennis te stellen van elk ongeval waarvan personen het slachtoffer zijn en dat rechtstreeks of onrechtstreeks te wijten is aan de aanwezigheid van elektrische installaties;
  - de verplichting in het dossier elke niet-belangrijke wijziging of uitbreiding aan de elektrische installatie te vermelden;
  - een gelijkvormigheidscontrole vóór de ingebruikname op elke belangrijke wijziging of uitbreiding aan de elektrische installatie door een erkend organisme te laten uitvoeren.
  - de verplichting, wanneer er inbreuken zijn vastgesteld tijdens het controlebezoek, een nieuw controlebezoek te doen verrichten door hetzelfde erkend organisme om na te gaan of na afloop van de termijn van één jaar de inbreuken verdwenen zijn. Indien tijdens dat tweede bezoek wordt vastgesteld dat er nog inbreuken overblijven, moet het erkend organisme een kopie van het verslag van het controlebezoek sturen naar de Algemene Directie Energie die belast is met het hoog toezicht op de huishoudelijke elektrische installaties.

## Controle verslag van elektrische installaties op laagspanning en op zeer lage spanning

ORIGINEEL EXEMPLAAR

DIT RAPPORT ANNULEERT EN VERVANGT HET VORIGE RAPPORT 147/2024/76292/01:1

REF. 147/2024/76292/01:2

### › BIJLAGEN

Andere

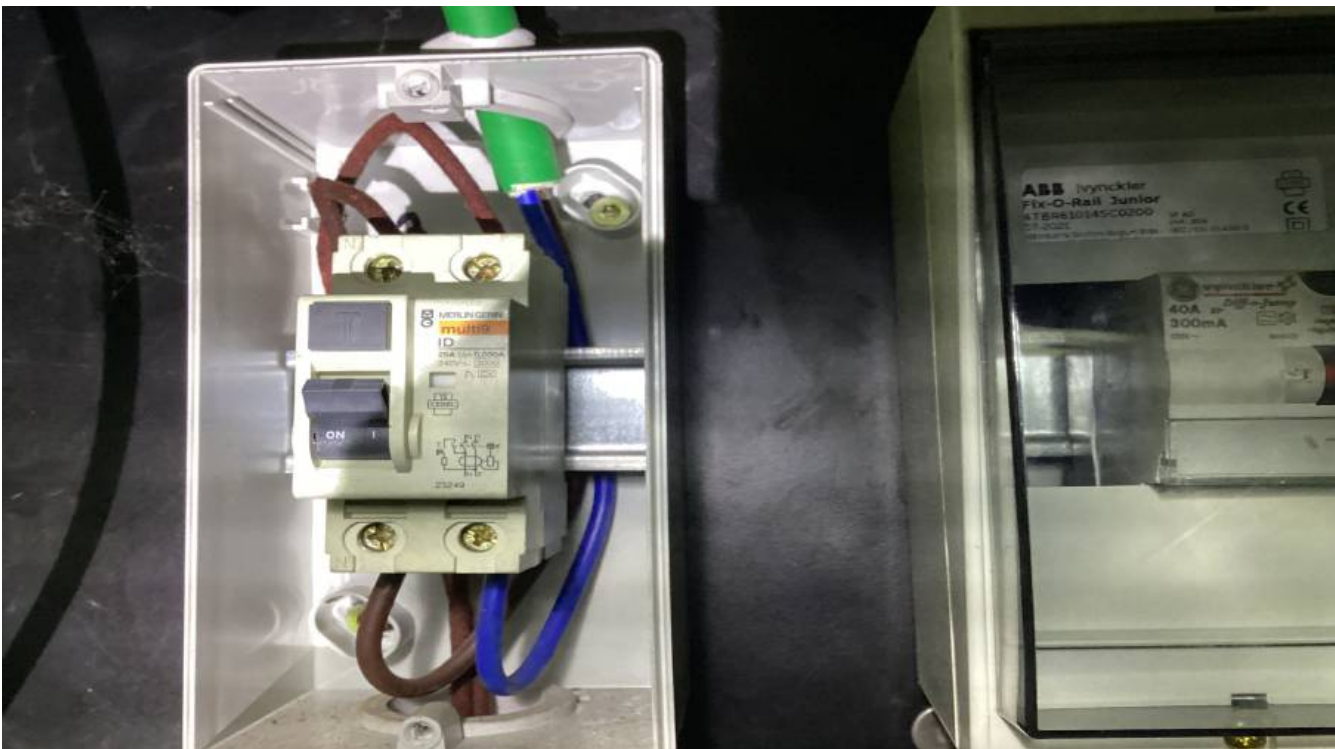

## Controle verslag van elektrische installaties op laagspanning en op zeer lage spanning

ORIGINEEL EXEMPLAAR

DIT RAPPORT ANNULEERT EN VERVANGT HET VORIGE RAPPORT 147/2024/76292/01:1

REF. 147/2024/76292/01:2

› BIJLAGEN

Andere



## Controle verslag van elektrische installaties op laagspanning en op zeer lage spanning

ORIGINEEL EXEMPLAAR

DIT RAPPORT ANNULEERT EN VERVANGT HET VORIGE RAPPORT 147/2024/76292/01:1

REF. 147/2024/76292/01:2

› BIJLAGEN

Andere



## Controle verslag van elektrische installaties op laagspanning en op zeer lage spanning

ORIGINEEL EXEMPLAAR

DIT RAPPORT ANNULEERT EN VERVANGT HET VORIGE RAPPORT 147/2024/76292/01:1

REF. 147/2024/76292/01:2

### › BIJLAGEN

Andere

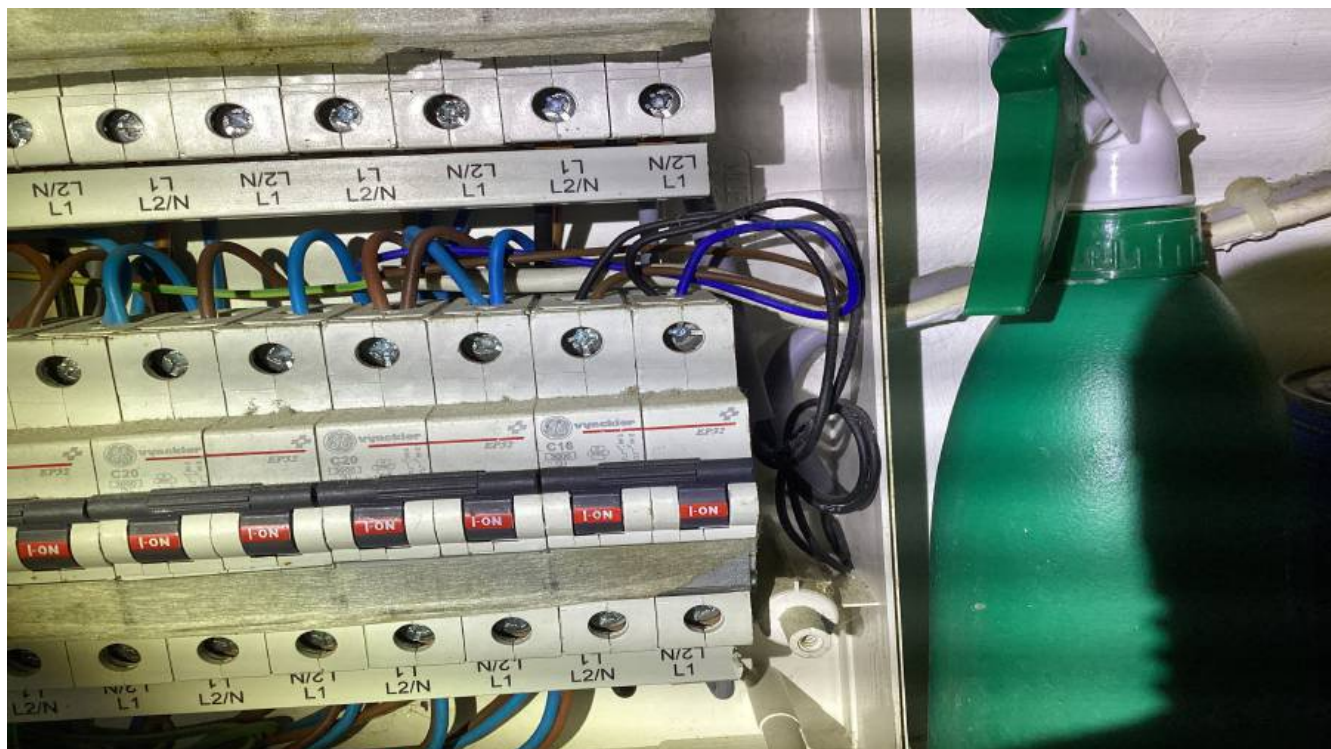

## Controle verslag van elektrische installaties op laagspanning en op zeer lage spanning

**ORIGINEEL EXEMPLAAR**

DIT RAPPORT ANNULEERT EN VERVANGT HET VORIGE RAPPORT 147/2024/76292/01:1

**REF. 147/2024/76292/01:2**

### › BIJLAGEN

Andere



## Controle verslag van elektrische installaties op laagspanning en op zeer lage spanning

**ORIGINEEL EXEMPLAAR**

DIT RAPPORT ANNULEERT EN VERVANGT HET VORIGE RAPPORT 147/2024/76292/01:1

**REF. 147/2024/76292/01:2**

› **BIJLAGEN**

Andere





## Controle verslag van elektrische installaties op laagspanning en op zeer lage spanning

ORIGINEEL EXEMPLAAR

DIT RAPPORT ANNULEERT EN VERVANGT HET VORIGE RAPPORT 147/2024/76292/01:1

REF. 147/2024/76292/01:2

› BIJLAGEN

Andere



## Controle verslag van elektrische installaties op laagspanning en op zeer lage spanning

ORIGINEEL EXEMPLAAR

DIT RAPPORT ANNULEERT EN VERVANGT HET VORIGE RAPPORT 147/2024/76292/01:1

REF. 147/2024/76292/01:2

### › BIJLAGEN

Andere



## Controle verslag van elektrische installaties op laagspanning en op zeer lage spanning

ORIGINEEL EXEMPLAAR

DIT RAPPORT ANNULEERT EN VERVANGT HET VORIGE RAPPORT 147/2024/76292/01:1

REF. 147/2024/76292/01:2

### › BIJLAGEN

Andere

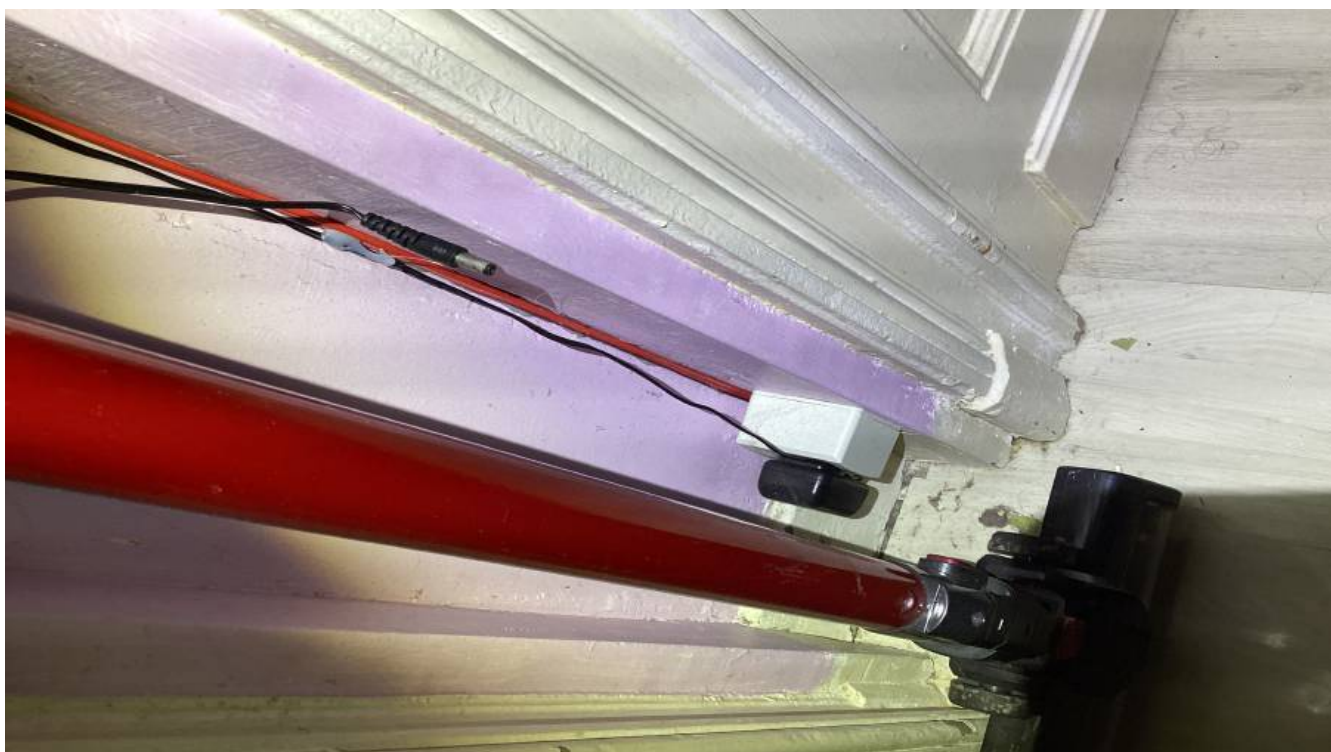

## Controle verslag van elektrische installaties op laagspanning en op zeer lage spanning

ORIGINEEL EXEMPLAAR

DIT RAPPORT ANNULEERT EN VERVANGT HET VORIGE RAPPORT 147/2024/76292/01:1

REF. 147/2024/76292/01:2

### › BIJLAGEN

Andere

