

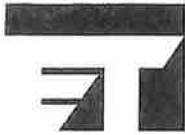

N° 234-INSF.



ELECTROTEST

Technische Controles en Opleidingen
Contrôles Techniques et Formation

V.Z.W.
ASBL

Kerkstraat 33
1820 MELS BROEK

Distributienetbeheerder :

Gestionnaire de réseau de distribution :

Sibelga

Nr teller :
N° comp :

Verslag van onderzoek :

Rapport de contrôle :

N°: *20160119/6*

EAN code :

Aard onderzoek : AREI ART	86	+95	270	271	276	276bis	TT	Voorsch. netbeheerder Prescription du gest. de réseau de distr. <input type="radio"/>
Genre de contrôle : RGIE ART		<input type="radio"/>	<input type="radio"/>	<input checked="" type="radio"/>	<input type="radio"/>	<input type="radio"/>		<input type="radio"/>

Plaats van het onderzoek :
Lieu du contrôle :

M. de la Couronne 328; 1050 Bed

Eigenaar
Propriétaire :

Adres
Adresse :

ide

Installateur : *H.D. Elec*

BTW / TVA :

Datum van het onderzoek :

Ik. / C.I. :

Date du contrôle :

29-01-2016

Inspecteur :

Delans V

Onderzoek / Contrôle : Woning / maison Apart. *3 et*

Spanning : <i>3x230V</i>	Meter / bord verbinding : <i>3x10mm</i>	Max. beveiliging : <i>40A</i>
Tension	Liaison compteur-tableau : <i>10B</i>	Protection max. :

Aardelectrode : <i>epoxyt</i>	Isolatie : <i>0,3</i>	Mohm	Aantal verdeelborden : <i>3</i>
Electrode de terre : <i>16 Ohm</i>	Isolément :		Nombre de tableaux :

Differentieelschakelaars Interrupteurs différentiels			Aantal eindstroombanen : Nombre de circuits terminaux :	Test ΔIn		1 ΔIn				AREI / RGIE			
In (A)	Δ In (mA)	type		OK	NOK	OK	NOK	270	271	271bis	278		
<i>40</i>	<i>300</i>	<i>A General</i>	<i>1+11</i>	<input type="radio"/>	<input type="radio"/>	<input type="radio"/>	<input type="radio"/>	<input type="radio"/>	<input type="radio"/>	<input type="radio"/>	<input type="radio"/>	<input type="radio"/>	<input type="radio"/>
<i>40</i>	<i>30</i>	<i>A General</i>	<i>2 (K-a-J)</i>	<input type="radio"/>	<input type="radio"/>	<input checked="" type="radio"/>	<input type="radio"/>	<input type="radio"/>	<input type="radio"/>	<input type="radio"/>	<input type="radio"/>	<input type="radio"/>	<input type="radio"/>
<i>40</i>	<i>30</i>	<i>A General</i>	<i>3 (K-a-M)</i>	<input type="radio"/>	<input type="radio"/>	<input checked="" type="radio"/>	<input type="radio"/>	<input type="radio"/>	<input type="radio"/>	<input type="radio"/>	<input type="radio"/>	<input type="radio"/>	<input type="radio"/>

Visueel nazicht : algemeen : <input checked="" type="radio"/> OK <input type="radio"/> NOK	directe aanraking : <input checked="" type="radio"/> OK <input type="radio"/> NOK	Indirecte aanraking : <input checked="" type="radio"/> OK <input type="radio"/> NOK
Contrôle visuel : général : <input checked="" type="radio"/> <input type="radio"/>	contact direct : <input checked="" type="radio"/> <input type="radio"/>	Contact indirect : <input checked="" type="radio"/> <input type="radio"/>

Aansluitingen : <input checked="" type="radio"/> OK <input type="radio"/> NOK	Potentiaalvereffeningen : <input checked="" type="radio"/> OK <input type="radio"/> NOK
Raccordements :	Liaisons equipotentielles :

Inbreuken/Infractions : *(zie keerzijde / voir verso)*

Opmerkingen/Remarques :

Neut - Nihil

VISUM :
Datum/date :

Besluit / Conclusion :

L'installation électrique est conforme aux prescriptions du R.G.I.E.
 De elektrische installatie voldoet aan de voorschriften van het A.R.E.I.
 Les bornes de l'interrupteur différentiel général sont rendues inaccessibles par scellage.
 De ingangsklemmen van de algemene differentieelschakelaar zijn ontoegankelijk gemaakt door verzegeling. Le schéma unifilaire et de position ont été visés et sont conformes avec l'installation - Het ééndraad- en situatieschema werden voor gezien getekend en stemmen overeen met de installatie. Le prochain contrôle périodique est à effectuer dans le délai prescrit par la réglementation en vigueur (art. 271 R.G.I.E.) - De volgende periodieke controle moet worden uitgevoerd binnen de door de van kracht zijnde reglementering voorgeschreven termijn (art. 271 A.R.E.I.) Prochaine visite de contrôle : / Volgende controlebezoek :
 L'installation électrique n'est pas conforme aux prescriptions du R.G.I.E. De elektrische installatie voldoet niet aan de voorschriften van het A.R.E.I.
 Conformément à l'art. 274 du R.G.I.E., les travaux nécessaires pour faire disparaître les infractions constatées pendant la visite de contrôle, doivent être exécutés sans retard et toutes mesures adéquates doivent être prises pour qu'en cas de maintien en service des installations, les infractions ne constituent pas un danger pour les personnes et les biens. Une visite complémentaire est à exécuter par le même organisme un an au plus tard après la date de ce contrôle. Passé ce délai, le SPF concerné sera averti de l'existence d'infractions. Overeenkomstig art. 274 van het A.R.E.I., de werken, nodig om de inbreuken te doen verdwijnen die opgemerkt werden tijdens het controlebezoek, moeten zonder vertraging uitgevoerd worden en alle maatregelen moeten getroffen worden opdat de in overtreiding zijnde installatie, indien zij in dienst blijft, geen gevaar vormt voor de personen of goederen. Een aanvullend bezoek moet door hetzelfde organisme worden uitgevoerd ten laatste één jaar na keuringsdatum. Na deze datum wordt de betrokken FOD verwittigd van de aanwezigheid van inbreuken.
 La visite de contrôle prévue par l'art. 276 bis du R.G.I.E. doit avoir lieu au plus tard 18 mois après l'acte de vente - Het controlebezoek voorzien door art. 276bis van het A.R.E.I. moet plaats hebben uiterlijk 18 maanden na de datum van de verkoopakte.

29-01-2016

voor de directeur, de inspecteur/pour le directeur, l'inspecteur

Rappel des prescriptions réglementaires: a) l'obligation de conserver le dossier d'installation électrique; b) l'obligation de renseigner dans le dossier toute modification intervenue dans l'installation électrique; c) l'obligation d'aviser immédiatement le S.P.F. avant l'entrée dans ses attributions, de tout accident survenu aux personnes et dû directement ou indirectement, à la présence d'électricité; d) l'obligation lorsque des infractions ont été constatées lors de la visite de contrôle, de faire effectuer une nouvelle visite de contrôle par le même organisme agréé afin de vérifier la disparition des infractions au terme du délai de un an. Dans le cas où, lors de cette seconde visite, des infractions subsistent, l'organisme agréé se doit d'envoyer une copie du procès-verbal de visite de contrôle à la Direction générale de l'Énergie préposée à l'haute surveillance des installations électriques domestiques.

RAPPELS - 12.05.15
Algemene voorwaarden: op aanvraag of via website - Termes et conditions: sur demande ou via notre site internet.

Herinnering van de reglementaire voorschriften: a) de verplichting het P.V. van het controlebezoek, -ewaren in het dossier van de elektrische installatie; b) de verplichting in het dossier e... stipting aangebracht aan de elektrische installatie te vermelden; c) de verplichting de F.O.D. die Energie onder zijn bereik heeft onmiddellijk in te lichten over elk ongeval aan personen overkomen en rechtstreeks of onrechtstreeks te wijten aan de aanwezigheid van elektriciteit; d) de verplichting, wanneer er overtreedingen zijn vastgesteld tijdens het controlebezoek, een nieuw controlebezoek te doen verrichten door hetzelfde erkend organisme om na te gaan of na afloop van één jaar de overtreedingen verdwenen zijn. Indien tijdens dat tweede onderzoek wordt vastgesteld dat er nog overtreedingen overblijven, moet het erkend organisme een kopie van het proces-verbaal van het controlebezoek sturen naar de Algemene Directie Energie die belast is met het hoog toezicht op de huishoudelijke elektrische installaties.

- 1 Differentiel general (dans td cave)
- 2 Differentiel general etage
- 3 differentiel 30 Ma
- A Eclairage salon feu , salle a manger , cuisine , couloir , chambre1 , chambre2
- B Prises chambre 1 et 2
- C Prises chaudiere , micro onde , hotte
- D Eclairage chambre 3 + 1 prise chambre 3
- E
- F Prises plan de travail + frigo
- G Prises salon feu + prises salle a manger
- H Prises four , piezzo , couloir
- I Eclairage + prises petit salon et debaras
- J Lave vaisselle
- K Prises machines dans salle de douche
- L Eclairage salle de bain
- M Prises salle de bain , salle de douche , chambre3
- AA Disjoncteur general (dans td cave)
- AB Cave

Organisme agréé
 Electro-Test
 Kerkstraat 33
 1820 Meisbroek
 Tél.: 02 751 98 39
 Fax: 02 751 52 09
 e-mail: info@electro-test.be

Adresse de l'installation électrique
 Avenue de la Couronne 328
 1050 Bruxelles

Installateur
 H.D. Elec
 Dworpsestraat 122
 1651 Lot
 GSM: 0475 20 22 54
 e-mail: hdelec@ilve.be
 TVA BE 0820.382.250



p. 5/5
Liste des circuits

Date: 29-01-16

3 x 230V ~ 50Hz

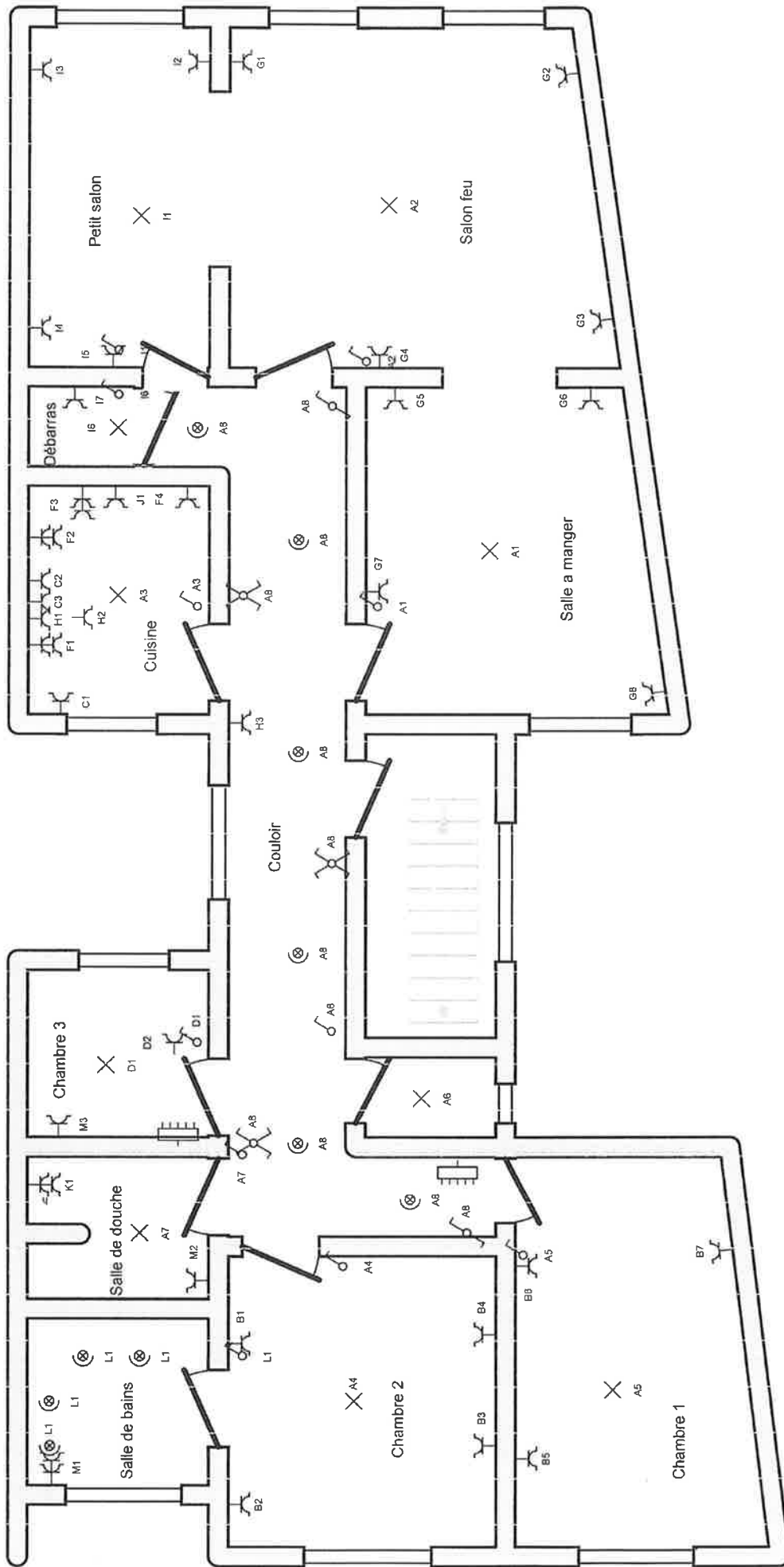

Organisme agréé
 Electro-Test
 Kerkstraat 33
 1820 Meisbroek
 Tél.: 02 751 98 39
 Fax: 02 751 52 09
 e-mail: info@electro-test.be

Adresse de l'installation électrique
 avenue de la Couronne 328
 1050 Bruxelles

Installateur
 H.D. Elec
 Dworpsstraat 122
 1651 Lot
 GSM: 0475 20 22 54
 e-mail: hdelec@live.be
 TVA BE 0820.382.250



p. 4/5 Schéma de position
 Date: 29-01-16
 3 x 230V ~ 50Hz

TD1 dans commun caves

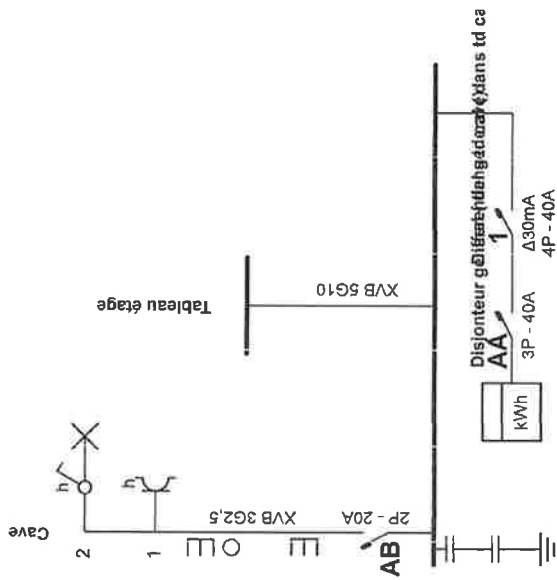

Organisme agréé
Electro-Test
Kerkstraat 33
1820 Melsbroek
Tél.: 02 751 98 39
Fax: 02 751 52 09
e-mail: info@electro-test.be

[Signature]
29.1.16

Adresse de l'installation électrique

Avenue de la Couronne 328
1050 Bruxelles

Installateur
H.D. Elec
Dworpsestraat 122
1651 Lot
GSM: 0475 20 22 54
e-mail: hdelec@live.be
TVA BE 0820.382.250



p. 1/5
Schéma unifilaire

Date: 29-01-16

3 x 230V ~ 50Hz

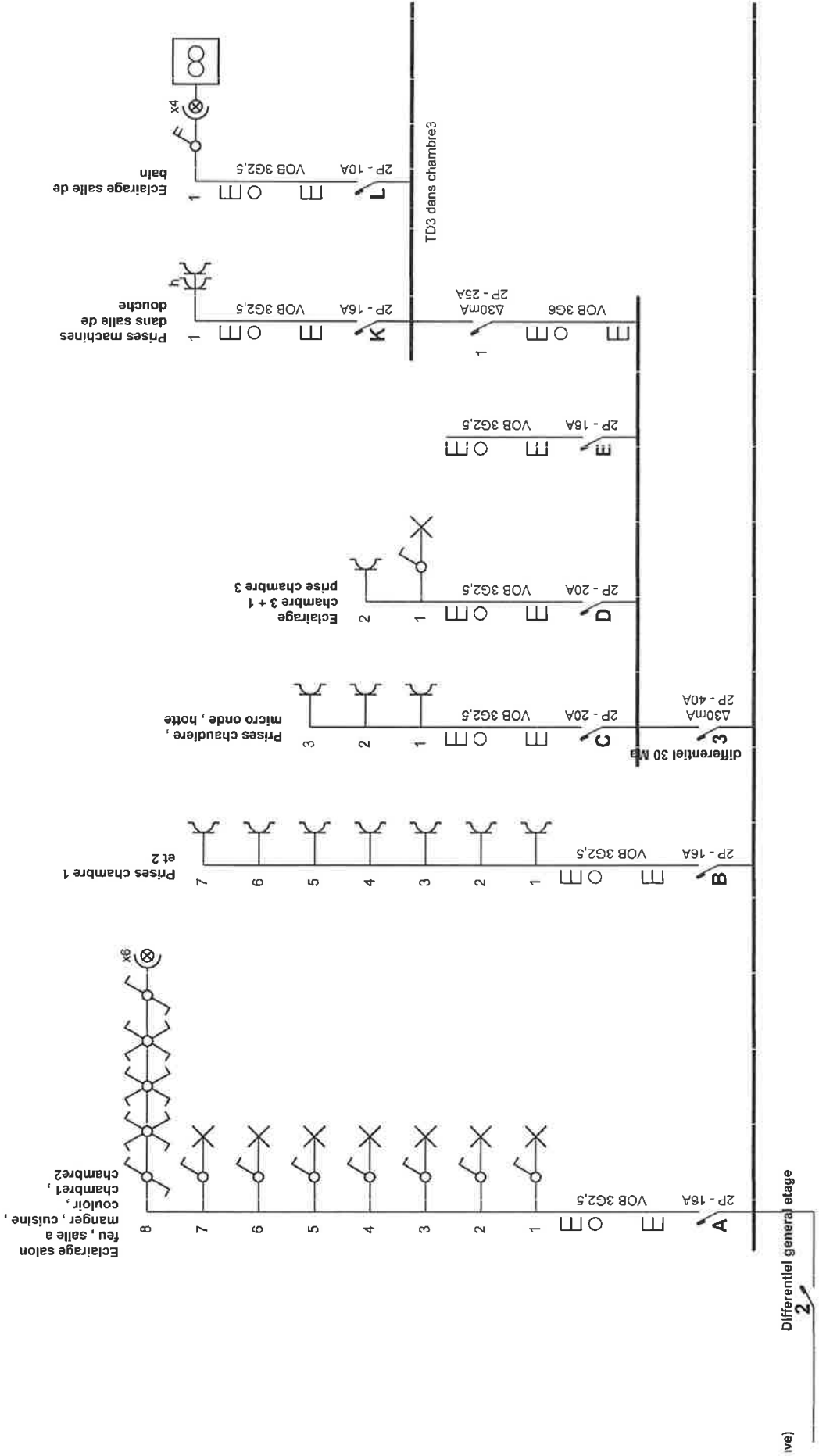

Organisme agréé
Electro-Test
Kerkstraat 33
1820 Meisbroek
Tél.: 02 751 98 39
Fax: 02 751 52 09
e-mail: info@electro-test.be

AC "installation électrique
Avenue de la Couronne 328
1050 Bruxelles

Installateur
H.D. Elec
Dwoipsestraat 122
1651 Lot
GSM: 0475 20 22 54
e-mail: hdelec@live.be
TVA BE 0820.382.250



p. 2/5
Schéma unifilaire
Date: 29-01-16
3 x 230V ~ 50Hz

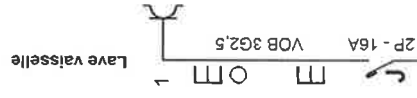
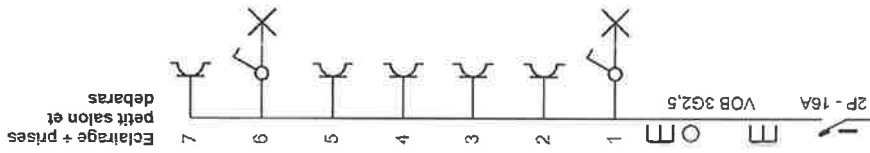
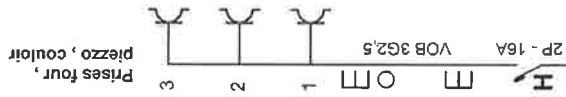
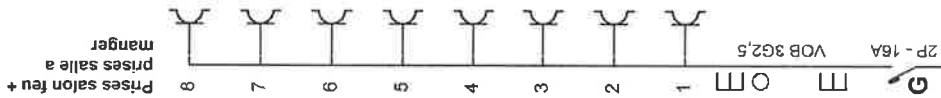
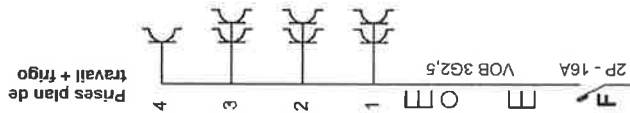
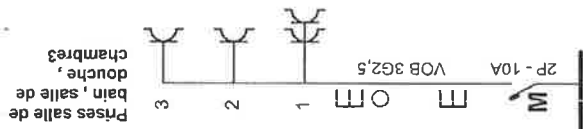

Organisme agréé
 Electro-Test
 Kerkstraat 33
 1820 Melsbroek
 Tél.: 02 751 98 39
 Fax: 02 751 52 09
 e-mail: info@electro-test.be

Adresse de l'installation électrique
 Mr Vervoort
 Avenue de la Couronne 328
 1050 Bruxelles

Installateur
 H.D. Elec
 Dworpsestraat 122
 1651 Lot
 GSM: 0475 20 22 54
 e-mail: hdelec@live.be
 TVA BE 0820.382.250



p. 3/5
Schéma unifilaire

Date: 29-01-16

3 x 230V ~ 50Hz