



House Check VZW - Erkend keuringsorganisme
 Marktplein 1/3, 1740 Ternat
 Tel: 02 582 62 32
 Email: info@housecheck.be
 BTW BE0681.840.318



710 - INSP
 ISO/IEC 17020
 Origineel verslag

Controlebezoek - Periodiek [Hfst 6.5]

Niet conform

Inspecteur: Kevin De Ryck

Verslagnummer: 31/18112024/40390/1/1

Algemeen

Inspectie adres: Europalaan 201, 9240 Zele (België)
 De fundering dateert van: Na 1 oktober 1981
 Type: Controlebezoek - Periodiek [Hfst 6.5]

Datum van de keuring: 18/11/2024
 Andere: Immo-Experts BV
 Type lokalen: Huis



Afwijking: Huishoudelijke installatie oud AREI [Afd 8.2.2]

Elektrische installatie

Netbeheer: Imewo
 Nominale spanning: 3x230V - AC
 Type netsysteem: TT
 Nominale stroom aansluitbeveiliging: 32A
 Voedingskabel hoofdbord: VOB 4 x 16 mm2
 Type aarding: Aardingslus
 Staat van vast of vast opgesteld elektrisch materieel: Ok

EAN: Niet gekend
 Teller nr: 42631825-94
 Dagindex: 112060
 Nachtindex: 65382
 Aardingsweerstand: 1,90 ohm(mli)
 Minimale isolatieweerstand: 0,03 MΩ

Aantal borden: 1
 Aantal kringen: 30
 Rechtstreekse aanraking: Ok
 Onrechtstreekse aanraking: Niet ok
 Controle van de foutlussen: Ok

Continuïteit van de beschermingsgeleiders van de contactdozen: Niet ok
 Continuïteit van de vaste, vast opgestelde of verplaatsbare toestellen met vaste standplaats staat van vast of vast opgesteld van de klasse I: Ok
 Controle van de vaste, vast opgestelde of verplaatsbaren toestellen met verplaatsbare toestellen met vaste standplaats van de klasse I: Ok

Beveiligingen

Type: Automaat
 Aantal: Zie bijlage
 Nominale stroom (A)
 Aantal polen
 Curve
 Sectie(mm2)
 Controle

Differentieelstroombeschermingsinrichting

mA	300	30
Nominale stroom (A)	40	40
I2t	3000A	3000A
Type	a	a
Beveiligde kringen	Alg	
Controle	Niet ok	Niet ok

Besluit

De elektrische installatie voldoet niet aan de voorschriften van boek 1 van het KB 08/09/2019 inzake de installaties op laagspanning en zeer lage spanning. Het nieuwe controlebezoek moet door hetzelfde keuringsorganisme worden uitgevoerd voor 18/11/2025. De werken, nodig om de inbreuken te doen verdwijnen die opgemerkt werden tijdens het plaatsbezoek, moeten zonder vertraging uitgevoerd worden en alle maatregelen getroffen worden opdat de in inbreuk zijnde installatie, indien zij in dienst blijft, geen gevaar vormt voor de personen of goederen.

Handtekening klant

Handtekening inspecteur



House Check VZW - Erkend keuringsorganisme
Marktplein 1/3, 1740 Ternat
Tel: 02 582 62 32
Email: info@housecheck.be
BTW BE0681.840.318



710 - INSP
ISO/IEC 17020
Origineel verslag

Inbreuken

- De continuïteit van de PE, de stationaire toestellen klasse 1 en/of de equipotentiale verbindingen is niet verwezenlijkt. - oAfd 4.2.4.3
Extra opmerking: O.a. Hoofdequipotentiale
- Het verdeelbord is onvoldoende gemarkeerd. Individuele markering, voedingsspanning en/of gevarendriehoek ontbreken. - oAfd 3.1.3.3; Afd 9.4.1
- Er is geen deur aan het bord. - oAfd 4.2.2.3; oAfd 4.2.2.1.b; oAfd 5.3.5.1
Extra opmerking: O.a. Klein bordje naast teller
- Het eendraadsschema en situatieplan zijn niet aanwezig. - oAfd 3.1.2.1
- De isolatieweerstand van de installatie is onvoldoende. - oAfd 6.4.5.1
- Er zijn metalen delen door het omhulsel van een bord of toestel klasse II. - oAfd. 4.2.3.3.b
Extra opmerking: O.a. bevestigingsschroeven achterwand bord
- De isolatie van niet gebruikte geleiders is weggenomen of hun uiteinde zijn niet geïsoleerd. - oAfd 5.2.1.4
- De sectie van de geleiders die stopcontacten voeden alsook de gemengde kringen is niet ten minste 2,5mm². - oAfd 5.2.1.2.; oAfd 5.3.5.2.b
Extra opmerking: O.a. kring T
- De sectie van de geleiders is niet aangepast aan de grote van de automaten en zekeringen. - oAfd 4.4.1.5
Extra opmerking: O.a. Kring T 1,5mm op 20A
- Stopcontacten, schakelaars en verlichtingsarmaturen van het type "open achteraan" mogen niet op rechtstreeks brandbare materialen geplaatst worden. - oAfd. 4.3.3.5
Extra opmerking: O.a. stopcontact onder verdeelbord
- Er is elektrisch materiaal aanwezig in een/meerdere volumes van de badkamer/douche. - Afd 7.1.4; Afd 7.1.5
Extra opmerking: O.a. Stopcontact en schakelaar aan douche
- De aftakdozen zijn niet gesloten. Beveiliging tegen rechtstreekse aanraking niet verzekerd. - oAfd 4.2.2.3
Extra opmerking: O.a. in leefruimte
- De aarding van de stopcontacten zijn niet aangesloten op de aardingsgeleider. - oAfd 5.3.5.2.b
Extra opmerking: O.a. Stopcontacten in leefruimte op hoofdhoogte en berging achter de deur
- De differentieelstroombeschermingsinrichtingen werkt niet na het indrukken van de testknop en/of de testknop is niet gemakkelijk bereikbaar. - oAfd 5.3.5.3.b; oAfd 5.3.5.3.; oAfd 6.5.7.2.b.4.d; oAfd 6.4.6.4.b.4

Opmerkingen

- De schema's zijn niet aanwezig of niet correct. Wij kunnen niet uitsluiten dat er geen nieuwe inbreuken zullen zijn bij het voorleggen van de (nieuwe) schema's.
- We raden aan de dienstspanning aan te duiden op het elektrisch bord.
- De woning is bemeubeld. Het kan zijn dat niet alle onderdelen gecontroleerd zijn.
- Bij een vernieuwing van de elektrische installatie, zullen de afwijkingen niet meer van toepassing zijn.
- Door gevolg te geven aan de hoger vermelde inbreuken, is het mogelijk dat er bij een volgend onderzoek bijkomende inbreuken aan het licht komen.
- Keuring gebaseerd op verkregen info van eigenaar/verantwoordelijk installatie.

Raadgeving

Het verslag van het controlebezoek herinnert aan de volgende verplichtingen

De verplichting het verslag van het controlebezoek te bewaren in het dossier van de elektrische installatie.

In het dossier elke wijziging aan de elektrische installatie te vermelden.

De met het toezicht belaste ambtenaar van de Federale Overheidsdienst die Energie onder zijn bevoegdheid heeft onmiddellijk in te lichten over elk ongeluk aan personen overkomen en rechtstreeks of onrechtstreeks te wijten aan de aanwezigheid van elektriciteit.

Wanneer er inbreuken zijn vastgesteld tijdens het controlebezoek, een nieuw controlebezoek te doen verrichten door hetzelfde erkend organisme om na te gaan of na afloop van de termijn van één jaar de inbreuken verdwenen zijn. Indien tijdens dat tweede bezoek wordt vastgesteld dat er nog inbreuken overblijven, moet het erkend organisme een kopie van het verslag van het controlebezoek sturen naar de Algemene Directie Energie die belast is met het hoog toezicht op de huishoudelijke elektrische installaties.



House Check VZW - Erkend keuringsorganisme
Marktplein 1/3, 1740 Ternat
Tel: 02 582 62 32
Email: info@housecheck.be
BTW BE0681.840.318



710 - INSP
ISO/IEC 17020
Origineel verslag

Elektrisch bord

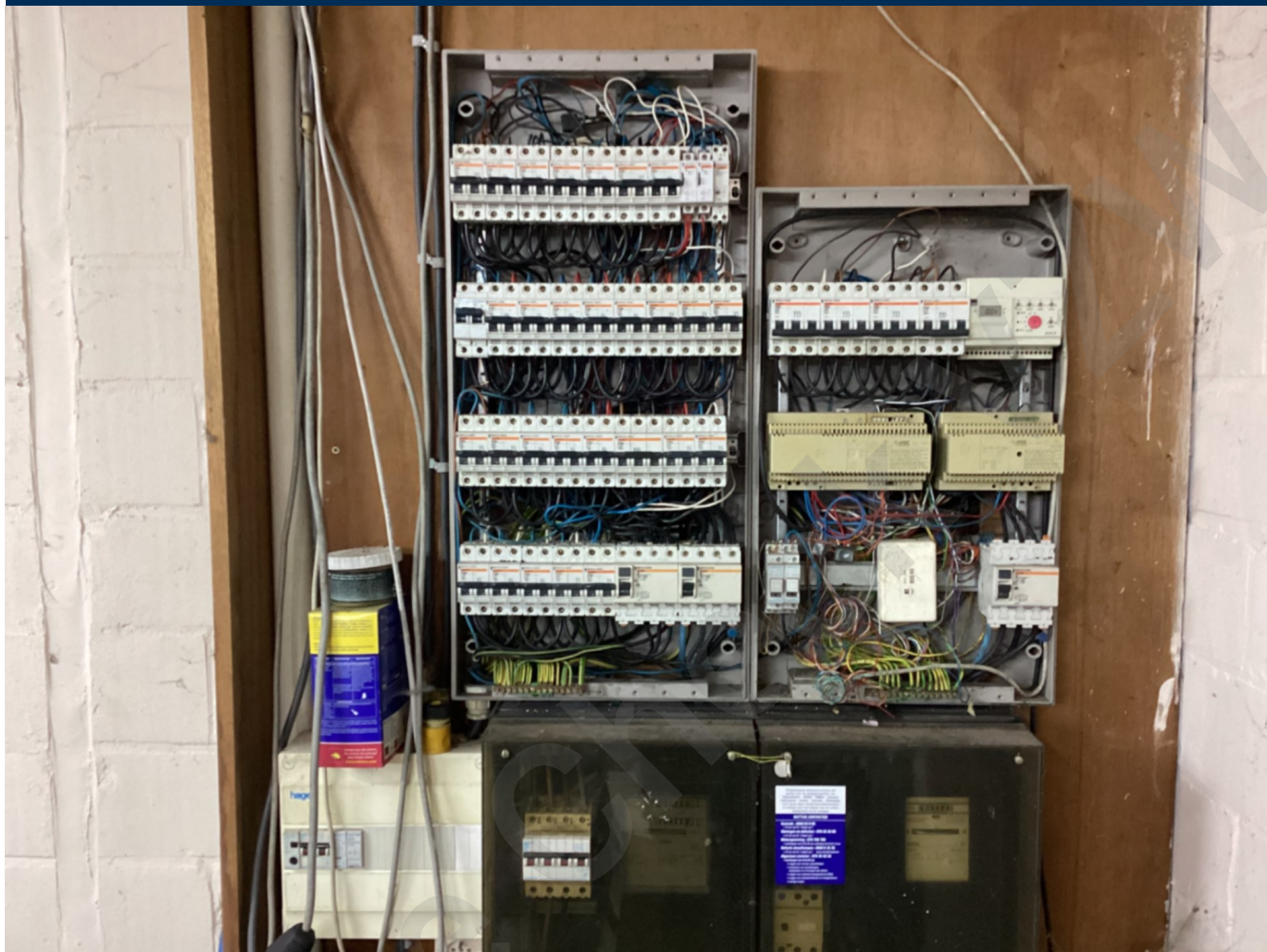



House Check VZW - Erkend keuringsorganisme
Marktplaatsplein 1/3, 1740 Ternat
Tel: 02 582 62 32
Email: info@housecheck.be
BTW BE0681.840.318



710 - INSP
ISO/IEC 17020
Origineel verslag

Metingen



House Check



House Check VZW - Erkend keuringsorganisme
Marktplein 1/3, 1740 Ternat
Tel: 02 582 62 32
Email: info@housecheck.be
BTW BE0681.840.318



710 - INSP
ISO/IEC 17020
Origineel verslag

Andere

