

## Rapport de contrôle d'installations électriques à basse et à très basse tension

EXEMPLAIRE ORIGINAL

RÉF. 81/2023/68663/01:1

DATE DU CONTRÔLE 06/06/2023 AGENT VISITEUR   
ADRESSE DU CONTRÔLE Chemin des 3 arbres 90 - 6120 Ham-sur-Heure TYPE DE CONTRÔLE Visite de contrôle (6.5.)

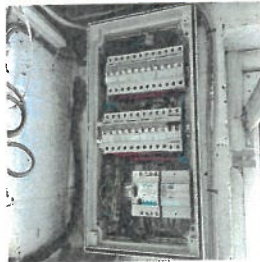

### › DONNÉES GÉNÉRALES

Adresse de l'installation Chemin des 3 arbres 90 - 6120 Ham-sur-Heure  
Type de locaux Unité d'habitation (maison)  
Propriétaire   
Responsable des travaux non communiqué  
Dérogations applicables/appliquées Anciennes installations électriques domestiques (8.2.1.)  
- Installations électriques domestiques ancien RGIE (8.2.2.)  
L'examen de conformité de l'extension et/ou la modification de l'installation électrique porte sur toute l'installation sauf l'installation photovoltaïque.

### › DONNÉES DU RACCORDEMENT

Gestionnaire du réseau de distribution (GRD) ORES ASSETS  
Code EAN non communiqué  
Numéro du compteur 74514813  
Index jour/nuit 110289/85727  
Type de coupure générale Teco  
Câble compteur - tableau VFVB 4 x 10 mm<sup>2</sup>  
Tension nominale de service 3x400V + N - AC  
Courant nominal de la protection de branchement 25A

### › CONTRÔLE

Conformité schéma(s) unifilaire(s) et plan(s) de position	Pas OK	Nombre de tableaux	3	Nombre de circuits	11+1+1
Les fondations datent	D'avant le 1/10/1981	Dispositif différentiel de tête		ID - 40A - 300mA - type A - test OK	
Type d'électrode de terre	Piquets	Dispositif différentiel supplémentaire		ID - 40A - 30mA - type A - test OK	
Résistance de dispersion de la prise de terre (Ω)	Pas mesurable	Fixation/Etat/Détérioration matériel		Pas OK	
Conformité des liaisons équipotentielles et des PE	Pas OK	Contrôle visuel appareils fixes et/ou mobiles		Pas OK	
Test de continuité	Pas concluant	Protection contre les contacts directs		OK	
Contrôle boucle de défaut	Pas concluant	Résistance générale d'isolement (MΩ)		1,67	
Protection contre les contacts indirects	OK	Adéquation DPCCR - prise de terre		OK	
		Adéquation protections surintensités - sections		OK	

Le ou les socles de prise en défaut sont localisés dans la / les chambre(s) - le garage

## CONCLUSION : NON CONFORME

A la date du 06/06/2023, l'installation électrique de Chemin des 3 arbres 90 - 6120 Ham-sur-Heure n'est pas conforme aux prescriptions du Livre 1 de l'arrêté royal du 8 septembre 2019 établissant le Livre 1 sur les installations électriques à basse tension et à très basse tension.  
Le contrôle réalisé par Certinergie a porté sur les parties visibles de l'installation et normalement accessibles.  
Les travaux nécessaires pour faire disparaître les infractions constatées pendant la visite de contrôle, doivent être exécutées sans retard et toutes mesures adéquates doivent être prises pour qu'en cas de maintien en service de l'installation, les infractions ne constituent pas un danger pour les personnes.  
Une nouvelle visite de contrôle est à exécuter pour constater la disparition des infractions par le même organisme au plus tard avant le 06/06/2024.

Signature de l'agent

## Rapport de contrôle d'installations électriques à basse et à très basse tension

EXEMPLAIRE ORIGINAL

RÉF. 81/2023/68663/01:1

### LISTE DES INFRACTIONS

- Les schémas unifilaires et/ou plans de position ne sont pas présents. - 3.1.2.;6.4.6.;6.5.7.;9.1.2.
- Des socles de prise de courant qui ne comportent pas de contact de terre ne sont pas protégés par un dispositif de protection à courant différentiel résiduel à haute ou très haute sensibilité - 4.2.4.3.b
- Un ou des socles de prises de courant ne comportent pas une sécurité enfant. - 4.2.2.3.;8.2.1.
- La résistance de dispersion de la prise de terre n'a pas pu être mesurée car le sectionneur de terre n'était pas accessible, était cassé ou absent ou n'a pas pu être ouvert (écroux oxydés ou autre). - 5.4.3.5.;5.1.5.
- Des contacts de terre de socles de prise de courant ne sont pas reliés au conducteur de protection de la canalisation électrique. - 6.4.6.4.;6.5.7.2.
- La tension d'alimentation n'est pas indiquée clairement de manière apparente sur chaque tableau de répartition et de manœuvre. - 3.1.3.3.a
- Le contrôle d'une/des boucles de défaut n'est pas concluant. - 6.4.6.4.;6.5.7.2.
- L'indice de protection contre les contacts directs des luminaires, socles de prises et/ou interrupteurs n'est pas suffisant - Il faut placer des globes, des caches, des couvercles adaptés.
- Les canalisations principales d'eau et/ou de gaz internes au bâtiment, et/ou les colonnes principales du chauffage central et de climatisation et/ou les éléments métalliques fixes et accessibles qui font partie de la structure de la construction et/ou les autres éléments métalliques principaux ne sont pas connectés à la borne principale de terre. - 4.2.3.2.;5.4.4.1.;8.2.1.
- Le code couleur des éléments de calibrage des bases de fusibles/disjoncteurs à broches n'est pas respecté. - 5.3.5.5.

### Rappel sur les prescriptions réglementaires :

Le propriétaire, le gestionnaire ou l'exploitant de l'installation électrique est tenu :

- a) d'en assurer ou d'en faire assurer l'entretien ;
- b) de prendre toutes mesures adéquates pour que les dispositions du Livre 1 de l'arrêté royal du 8 septembre 2019 établissant le Livre 1 sur les installations électriques à basse tension et à très basse tension soient en tout temps observés ;
- c) de conserver les documents, en ce compris le ou les rapports de contrôle, de l'installation électrique dans un dossier, de le tenir à disposition de toute personne qui peut le consulter et de mettre à disposition une copie de ce dossier à tout éventuel locataire ;
- d) de transmettre le dossier de l'installation électrique au nouveau propriétaire, gestionnaire ou exploitant ;
- e) d'aviser immédiatement le fonctionnaire préposé à la surveillance du Service Public Fédéral ayant l'Energie dans ses attributions de tout accident survenu aux personnes et du, directement ou indirectement, à la présence d'installations électriques ;
- f) de renseigner dans le dossier de l'installation électrique toute modification ou extension non importante survenue sur l'installation électrique ;
- g) de laisser réaliser par un organisme agréé un contrôle de conformité avant la mise en usage sur toute modification ou extension importante survenue sur l'installation électrique.
- h) si des infractions ont été constatées lors de la visite de contrôle, de faire effectuer une nouvelle visite de contrôle par le même organisme agréé afin de vérifier la disparition des infractions au terme du délai de un an. Dans le cas où, lors de cette seconde visite, des infractions subsistent, l'organisme agréé se doit d'envoyer une copie du rapport de visite de contrôle à la Direction générale de l'Energie préposée à la haute surveillance des installations électriques domestiques.