



Atlas  
Contrôle

Rapport de contrôle d'une installation électrique  
Basse Tension  
Rapport N° 58.141  
Original



## Installations électriques à basse tension et à très basse tension (Livre 1 AR 8/9/2019) - Direction générale de l'énergie

📍 Lieu du contrôle: Rue de la Raguette 43/b 6280 Gerpinnes Belgique

📄 Type de contrôle: Visite périodique (Livre 1 6.5)

📅 Date du contrôle:  
21/11/2024

📅 Prochaine visite avant le:  
21/11/2025

👤 Agent-visiteur:  
Robin Nève

**CONCLUSION : NON CONFORME**

### Identification des tiers

#### Donneur d'ordre

Nom	PEB SMART SRL
Adresse	Rue Adolphe Gouttier 15, 5660 Couvin, Belgique

#### Propriétaire, exploitant ou gestionnaire

Nom	Rue de la Raguette 43/b, 6280 Gerpinnes
Adresse	Rue de la Raguette 43/b 6280 Gerpinnes Belgique

#### Installateur

Nom	
TVA	

### Identification de l'installation électrique

Adresse	Rue de la Raguette 43/b 6280 Gerpinnes Belgique
Code EAN	
Numéro de compteur	6958284
GRD	Ores
Type de locaux	Maison Unifamiliale

#### Atlas contrôle ASBL

Organisme de contrôle agréé

Siège d'exploitation: Boulevard Lambermont 127 1030 Schaerbeek

Tel: +32 2 726 64 04 | Mail: office@atlascontrole.be

TVA BE0732536476 | RPM Bruxelles



## Base(s) Règlementaires



RGIE. Règlement général des installations électriques

Type de contrôle	Visite périodique (Livre 1 6.5)
Mise en œuvre de l'installation	Avant le 01/06/2020 et après le 01/10/1981

## Description de l'installation électrique et du raccordement

GRD	Ores
Numéro de compteur	6958284
Code EAN	
Liaison compteur-tableau	VFVB 4X10
Tension de service	3 x 230 V
Protection générale	25A 3P
Nombre de tableaux	1
Différentiel de tête	300mA - 40A - type A
Prise de terre	Piquet
Résistance de terre ( $\Omega$ )	50
Description de l'installation	Diff 300mA 4P 40A Diff 30mA 2P 25A 1 disj 3P 25A 6 8 disj 16A 2,5 1 disj 6A 2,5 1 disj 20A 2,5

Tableau(x) électrique(s)



## Contrôles et essai

Testeur d'installation: TI-031/6248052

Schémas/plans	NOK
Liaisons équipotentielles	NOK
Test BP du DDR	OK
$\Delta I_n$	NOK
Contrôle de l'état	OK
Résistance de terre ( $\Omega$ )	50
Isolement ( $M\Omega$ )	1
Matériel fixe	OK
Protection contre les contacts directs	NOK
Protection contre les contacts indirects	NOK
Protection contre les surintensités	OK

## Schémas, plans et documents de l'installation

Schémas/plans	NOK
---------------	-----



## Infractions

Catégorie	Libellé	Paragraphe
<b>B. Prise de terre</b>		
	La valeur de la résistance de dispersion de la prise de terre doit être de maximum 30 Ohms	L1: 4.2.4.3.
<b>C. Liaisons équipotentielles</b>		
	Réaliser les liaisons équipotentielles principales et leurs connexions.	L1: 4.2.3.2.; 4.2.3.4.; 5.4.4.1.
	Réaliser la (les) liaison(s) équipotentielle(s) supplémentaire(s) dans la salle de bains / douche(s).	L1: 7.1.4.4.
<b>D. Différentiel</b>		
	Prévoir un interrupteur différentiel général, muni d'un dispositif de plombage, à l'origine de l'installation.	L1: 4.2.4.3.
	Prévoir un interrupteur différentiel distinct d'une sensibilité de 30 mA pour la (les) salle(s) de bain.	L1: 4.2.4.3.
<b>E. Schémas</b>		
	Prévoir le(s) schéma(s) unifilaire(s) de l'installation.	L1: 3.1.2.; 9.1.1; 9.1.2
	Prévoir le(s) schéma(s) de position de l'installation.	L1: 9.1.2.
<b>G. Conducteur de protection</b>		
	Assurer la continuité de la mise à la terre du (des) conducteur(s) de protection.	L1: 5.4.3.5.; L3: 5.4.3.5.
<b>I. Appareillage</b>		
	Prévoir des prises de courant conformes à la NBN C61-112 avec contact de terre et sécurité enfants.	L1: 1.4.2.3.; 4.2.2.3.; 5.3.5.2.; L3: 1.4.2.3.; 4.2.2.2.
<b>D. Différentiel</b>		
	Le différentiel doit être remplacé.	

Multiprise en pose fixe : non autorisé Multiprise en pose fixe : non autorisé

## Remarques

Libellé	Référence
Il n'est pas exclu que des infractions supplémentaires soient identifiées lors de la présentation des schémas.	RDE12





## Conclusion du contrôle

L'installation électrique n'est pas conforme aux prescriptions du Livre 1 du RGIE (Arrêté royal du 8/09/2019 : C-2020/30795 + C-2020/30794) concernant les installations électriques à basse et à très basse tension.

Le contrôle réalisé par Atlas Contrôle a porté sur les parties visibles de l'installation normalement accessibles.

L'agent Visiteur

*Robin Nève*

## Devoirs du propriétaire, gestionnaire ou locataire de l'installation

L'obligation de conserver le rapport de visite de contrôle dans le dossier de l'installation électrique.

L'obligation de renseigner dans le dossier toute modification intervenue dans l'installation électrique.

L'obligation d'aviser immédiatement le fonctionnaire préposé à la surveillance du Service public fédéral ayant l'énergie dans ses attributions, de tout accident survenu aux personnes et dû directement ou indirectement, à la présence d'installations électriques.



## Annexes

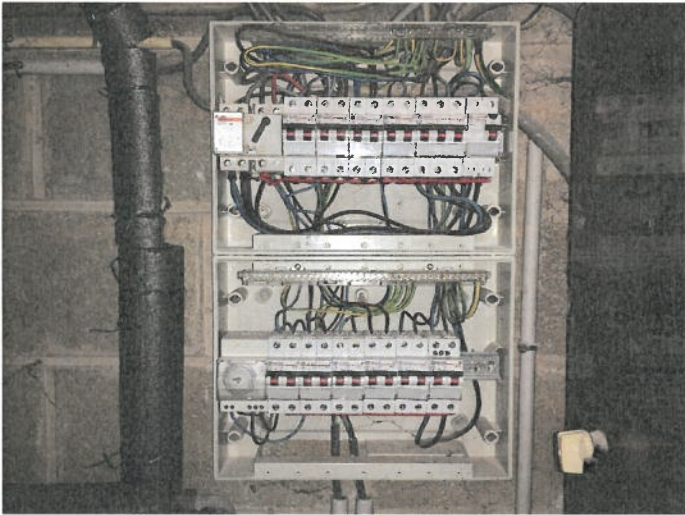

Tableau 1