

TOUTS LES MURS EN CONTACT AVEC LES TERRES SERONT PROTEGES PAR UN CIMENTAGE HYDROFUGE DE 2cm EPAISSEUR ET DE DEUX COUCHES DE COALITAR.

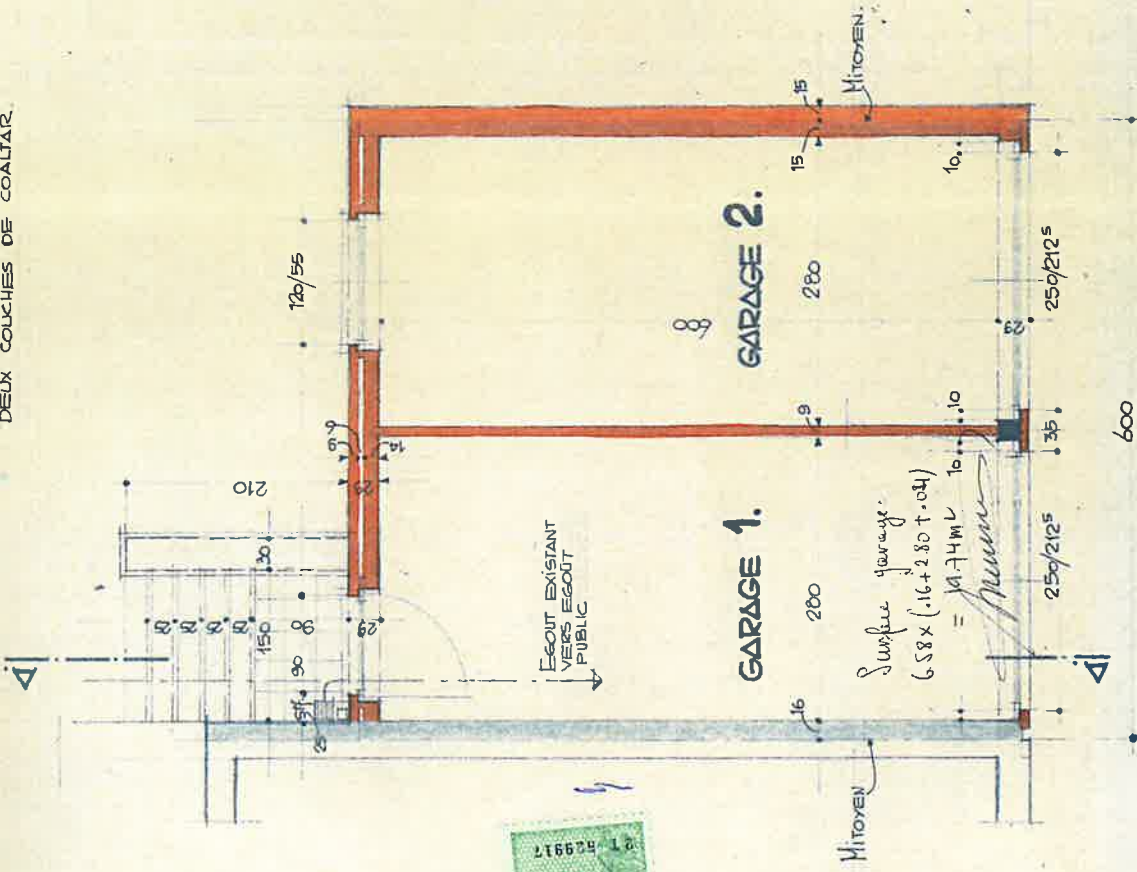

PLAN REZ. DE CHAUSSEE.
Echelle 1/2%

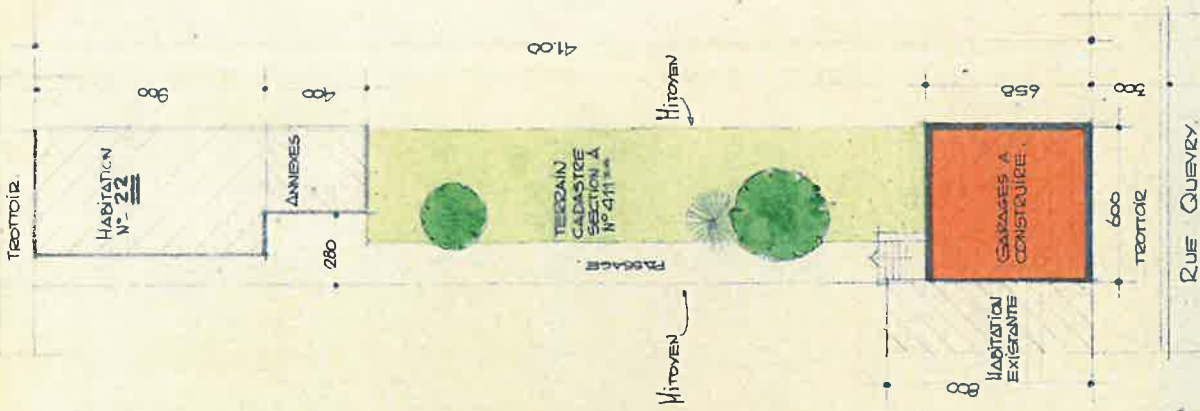

PLAN IMPLANTATION SITUATION.
Echelle 1/2%

TOITURE ONDULINE
CHASSIS ET PORTE POIS A PEINDRE
SEUILS GRES SALE

FACADE ARRIERE.
COTE JARDIN
ECHELLE 2%

CALCUL DU
 $P = \frac{126 \text{ ML}}{5} = 25.2 \text{ ML}$

COMMUNE DE
LUTTRE

PROPRIETE DE
MONSIEUR ET MADAME
DEFLEUR
DEMEURANT RUE
N° 63 A LUTTRE

PLAN JOINT A
DE CONSTRUIRE
PROPRIETE SI
CADASTREE

POUR ACCORD
LE PROPRIETAIRE
DEFLEUR.

LE 20 JUIN 1970

Handwritten signatures and notes in blue ink, including 'E. Bouillon' and 'M. Defleur'.



CONTACT AVEC
 INT PROTEGES
 E HYDROFUGE
 IR ET DE
 DE COALTAIR.

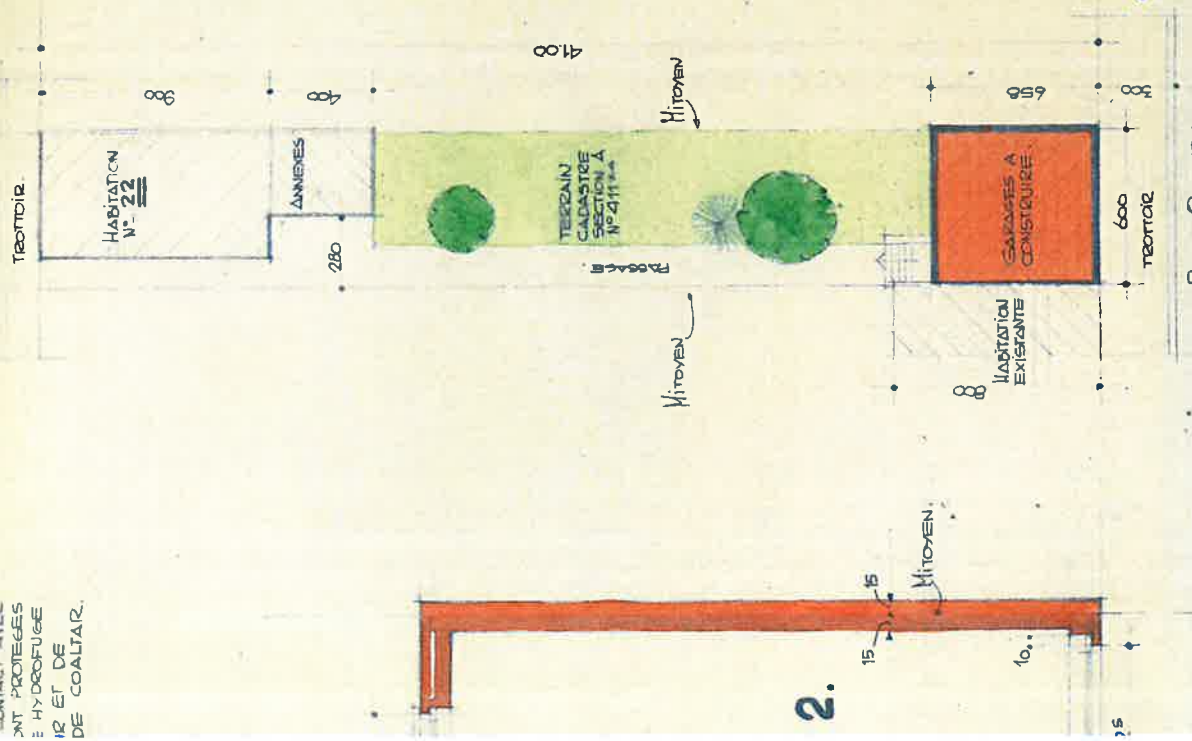

**PLAN
 IMPLANTATION
 SITUATION.**
 ECHELLE 1/2%

Defleur Roger
Biernaux Andree

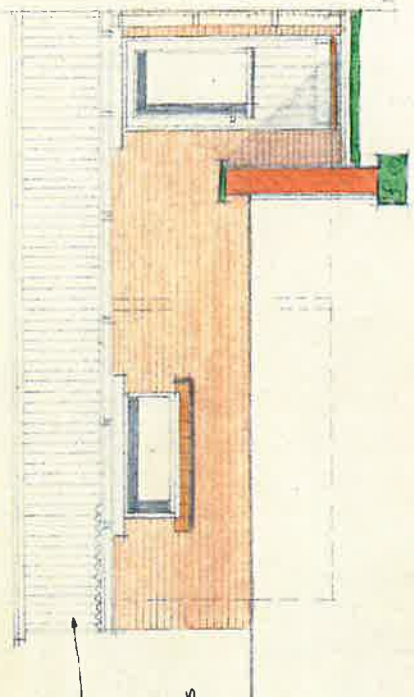

TOITURE
 ONDULINE
 CHASSIS ET
 PORTE BOIS
 A PEINDRE
 SEUILS GRES
 SALE

**FACADE
 ARRIERE.**
 COTE JARDIN
 ECHELLE 2%

CAULCUL DU $\frac{P}{S}$: CAULCUL DENSITE loef/HA :

$$P = \frac{126 \text{ m}^2}{257 \text{ m}^2} = 0.49$$

$$D = \frac{1}{0.0257} = 40 \text{ loef/HA.}$$

COMMUNE DE
LUTTRE
 PROPRIETE DE
 MONSIEUR ET MADAME
DEFLEUR - HAGON ROGER.
 DEMEURANT L'NE MARACHE
 N° 63 A LUTTRE.

PLAN JOINT A LA DEMANDE D'AUTORISATION
 DE CONSTRUIRE UN GARAGE SUR SA
 PROPRIETE SISE RUES QUEVRY, ST NICOLAS
 CADASTREE SECTION A. N° 411 x 4.

POUR ACCORD,
 LE PROPRIETAIRE,
DEFLEUR. ROGER.

LE 20 JUN 1970

RECEU : deux exemplaires
 CASE 15
 LE 08 Juin 1970
 ENREGISTRE A FLEURUS
 M. ROLE RENOVI
 (285)
Biernaux Andree

L'ARCHITECTE INSCRIT AU
 TABLEAU DE L'ORDRE DES
 ARCHITECTES PROV. DORANT
 DEMEURANT 101 RUE DE
 MARCHENNE 6160 ROUX.
 TEL. 45.27.12.

BIERNAUX ANDREE

Biernaux Andree
 LE 20 JUN 1970

TOITURE "ONDULINE"

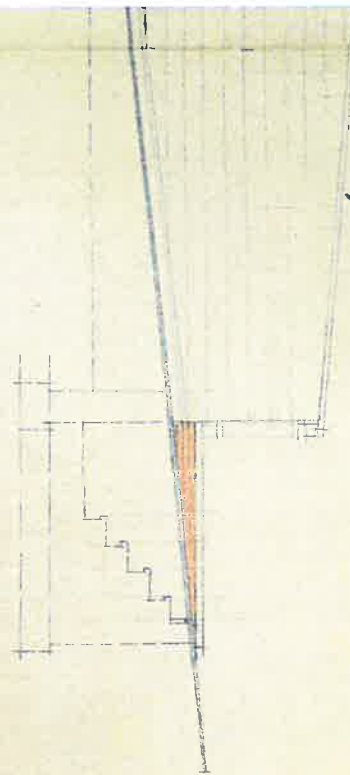

COUVERTURE : ONDULINE

BOULIN ZINC N°14
7x9
LES 60cm
B.A.
LIGATURES 10 ZINC N°14
SUR RIVE 44x715cm

DISC. EAUX PLUVIALES
Ø 80cm ZINC N°14

PENTE TERRAIN
NATUREL : ± 10%

SCA : BÉTON DE Bétonnières
LÉGÈREMENT ARMÉ - LISSE

ÉTRANCHÈRE VISQUEUSE 0,14m

ION SOL

ÉGALISEUR : MARQUES
D'UN BÉTON SORTI
D'UNE BÉTON BRIGAUDIENS

RUE St NICOLAS
N° 490

TERRAIRE

HABITATION
N° 22

ANNEXES

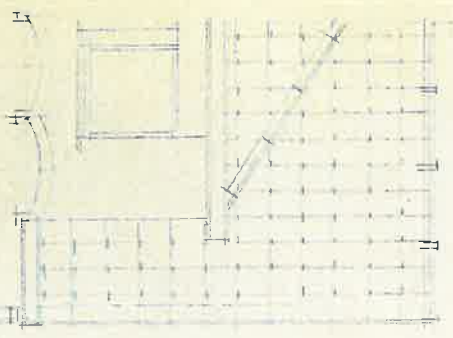

COUVE-MUR
BÉTON LISSE A PEINDRE

BRICKS POUKES
ORD. DE FOUR TRIÉES

HABITATION
EXISTANTE

FORMES PASQUANTES
EN TOLE D'ACIER
A PEINDRE

MOULONS DE GRES
DE HEUSE

**FACADE
A RUE**
COTE RUE QUEVEY
ECHUELE 2%

TOITURE
"ONDULINE"

CHASSE ET
PORTE FOIS
A PEINDRE
SEUILS GRES

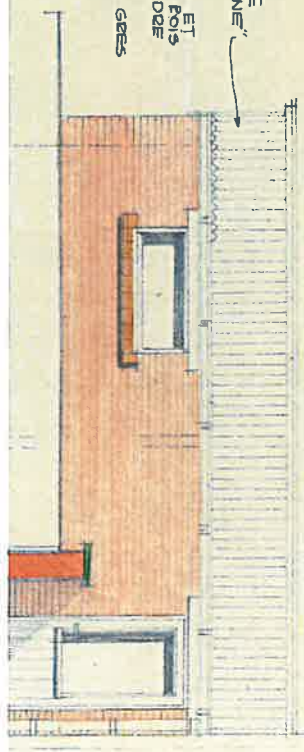

COUVRE-MUR
BETON A PEINDRE

PROTECTION PIGNON:
ARDOISES ETERNIT

TOITURE "ONDULINE"

**FACADE
LATERALE.**
ECHELLE 2%

Trottoir

COUVRE-MUR
BETON A PEINDRE

SOLIN ZINC N°14
SITES 7x9
TOUTS LES 62cm

COUVERTURE: ONDULINE

VOCHERE Ø 10 ZINC N°14
SUR TOITURE 4/4" x 15 cm

DESS EAUX PLUVIALES
Ø 8x8 ZINC N°14

PENTE TERRAIN
NATUREL: ± 10%

SOL: BETON DE BRIGALIONS
LEGEREMENT ARME. D'OSE

ETANCHERIE VISQUEUSE 0,1MM

FONDATION A
ETABLIR SUR BON SOL

**COUPE
SUIVANT A.A.**
ECHELLE 2%

REMARQUE IMPORTANTE.
TOUS LES MURS EN CONTACT AVEC
LES TERRES SERONT PROTEGES
PAR UN CIMENTAGE HYDROFUGE
DE 2cm EPAISSEUR ET DE
DEUX COUCHES DE COALTR.

RUE St NICOLAS.
N° 490

Trottoir.

HABITATION
N° 22

ANNEXES

HABITATION
EXISTANTE

**FACADE
A RUE.**
COTE RUE QUEVEY.
ECHELLE 2%

TOITURE
ONDULINE

CHASSIS ET
PORTE BOIS
A PEINDRE
SEUILS GRES
SALE

Buildings and garden in the place dit: Communes.

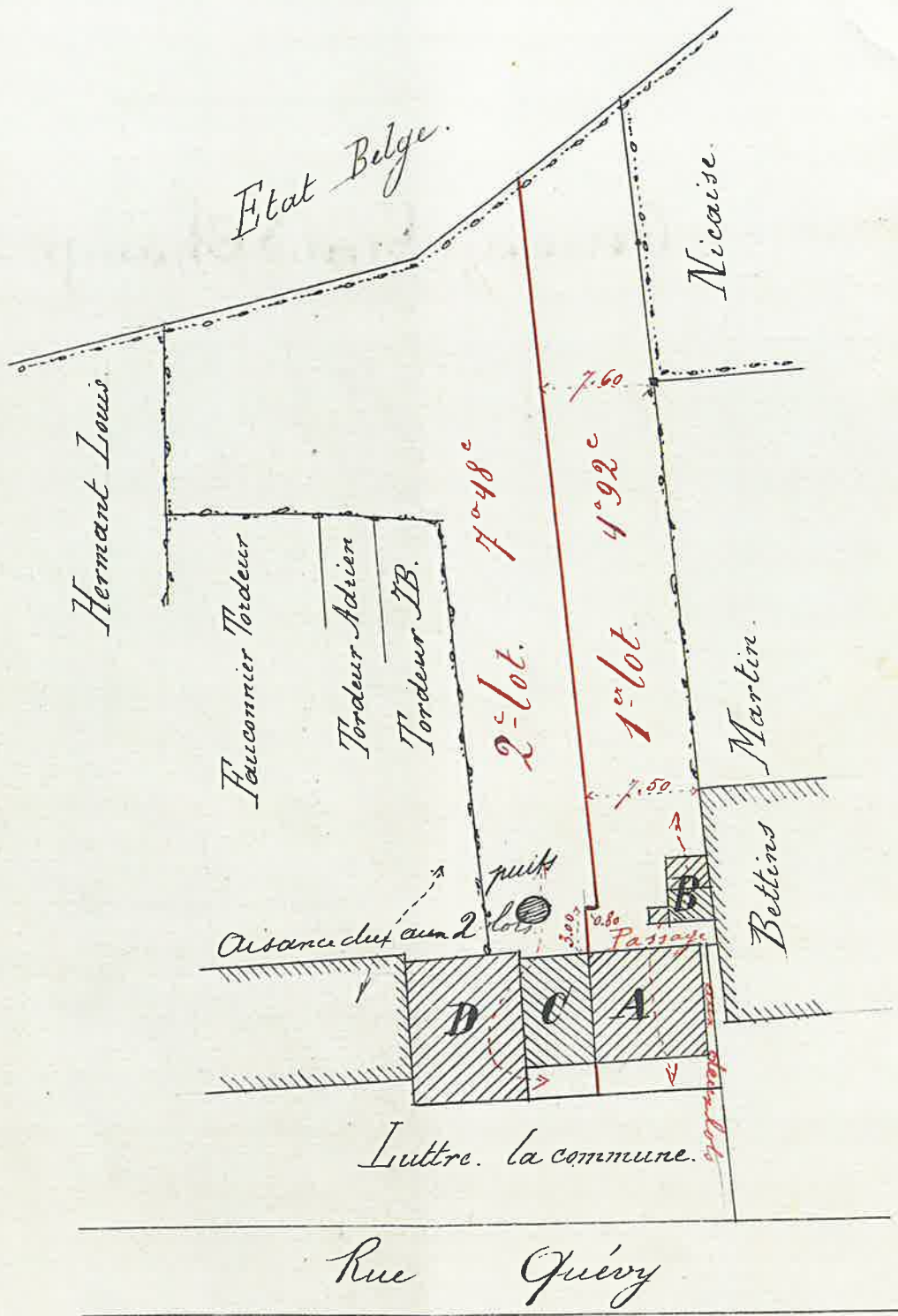

Scale of 0,002 for 1^m.

Commune de Luttre.

Immeubles appartenant à M^{me} Ghislain
7^{me} Evangeliste et enfants.



Terre au Grand Champ.

Sevin (enfants)

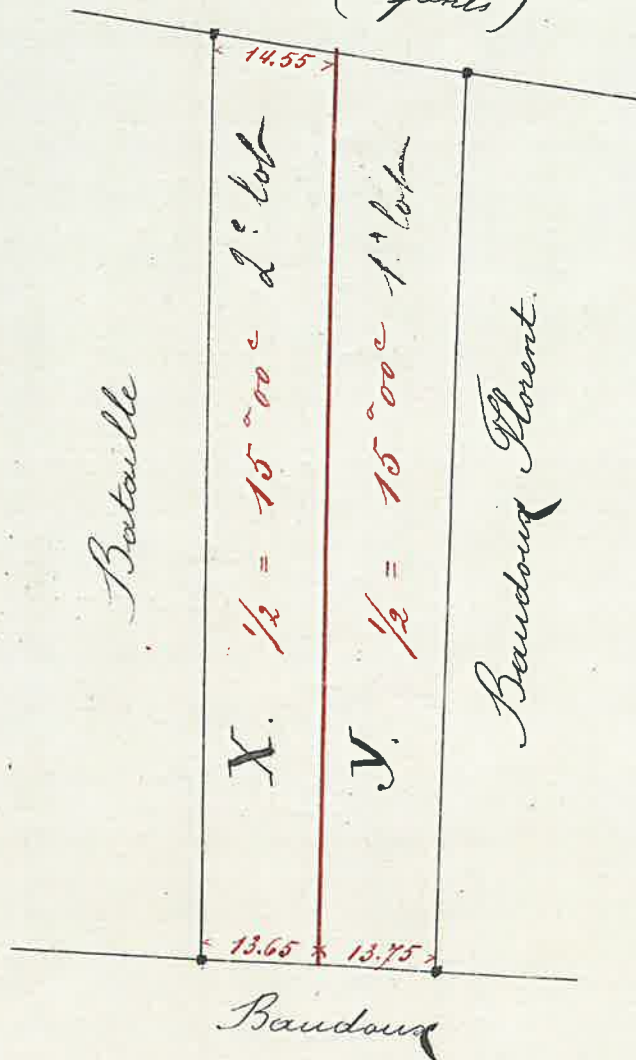

Echelle de 1 à 1000^m.

Commune no
1/81

Légende.

Désignation	Contenances	Observations.
1^{er} lot.		
Bâtiment A, toits à pare B et partie de jardin à prendre longueant Bettinset Nicaise, contenant, compris emplace- ment des bâtiments	4 ^a 92 ^c	
Moitié de la Terre au Grand Champ partie Y	15 ^a 00 ^c	
2^e lot.		
Habitation C, garage D et restant au jardin, contenant, compris emplacement des bâtiments	7 ^a 48 ^c	Le puits sera commun aux deux lots.
Restant de la Terre au Grand Champ partie X	15 ^a 00 ^c	

Dressé par le soussigné géomètre juré
A Pont-à-Belles le 23 Feb 1903.

P. Picornie

Enregistré aux deux rôles sans valeur à savoir le six sept février 1900.
qualité vol 4 fol 40 c^e 78 Deell. deux francs par an de
de l'Etat

Thiry