

FACADE NORD.

Isolation.

TOITURE: LAPE DE BOIS 10 CM
 MUR: EN BLOIS INTÉRIEURS BRÉSIL
 CHAPIS: VITRIS THERMOPUR
 MUR: VDS VENTALE UNIS BRÉSIL 8 CM

DES
 DES
 DES

CONSTRUIRE TOUTES LES COUPES NÉCESSAIRES
 LUTTES EN
 LUTTES EN
 LUTTES EN

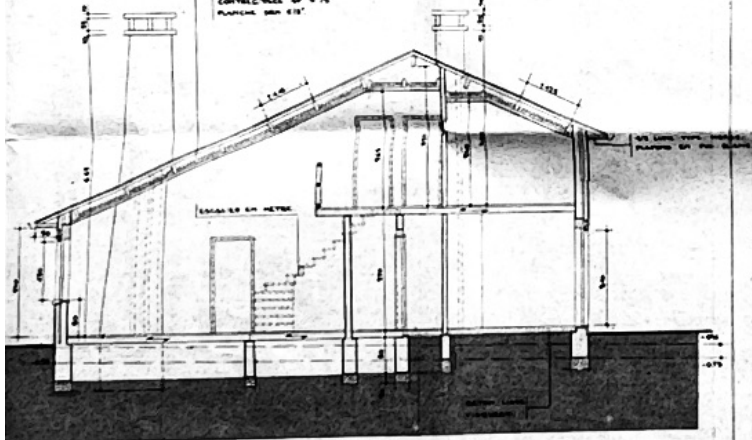

COUPE

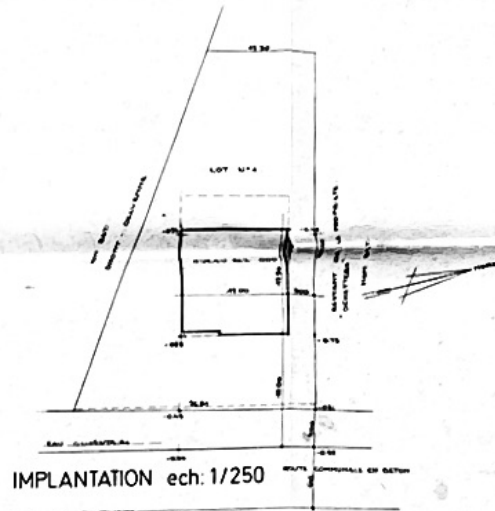

IMPLANTATION ech: 1/250

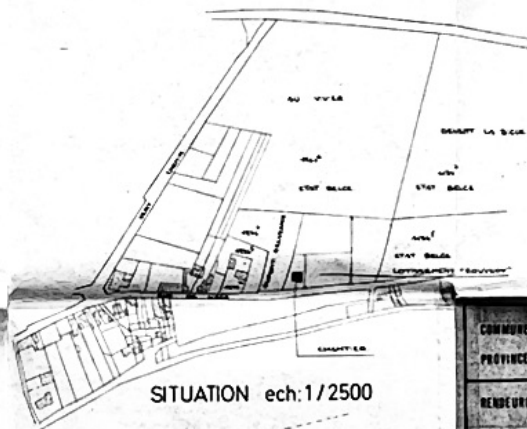

SITUATION ech: 1/2500

COMMUNE DE LIXHE	
PROVINCE DE LIEGE	
RENDEUR(S)	MR & MME LEENAERTS
TRAVAUX	Construction d'une habitation
SITUATION	Rue de Liege LIXHE
ARCHITECTE	LEJEUNE JACQUES
4 plans coupe, facades, implantation, situation	
pour visé	
app. rattaché	l'architecte les entrepreneurs
observations: Plan joint au permis de bâtir de l'Etat et à l'Etat de l'Etat de l'Etat de l'Etat de l'Etat de l'Etat de l'Etat de l'Etat de l'Etat de l'Etat de l'Etat de l'Etat	
modifications: les autres sont à vérifier par les entrepreneurs	
date: 8/75 échelle: 2 % dossier: 7531 feuille n° 1/1	