

PLAN DE SITUATION  
éch : 1/2 500

**matériaux**  
 Couvertures en émail étroit ou  
 plaques de zinc en 6/8 à 10/12  
 moulures en bois - terre cuite  
 lustres en métal - peinture  
 grise en béton lisse

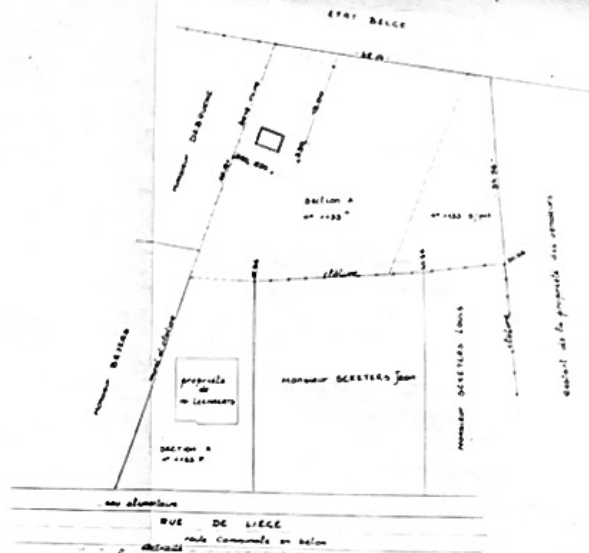

PLAN D'IMPLANTATION  
éch : 1/500

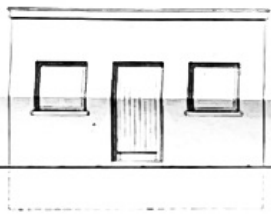

FACADE PRINCIPALE

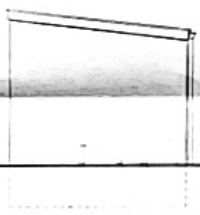

FACADE LATÉRALE

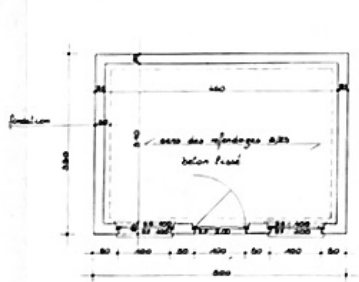

PLAN

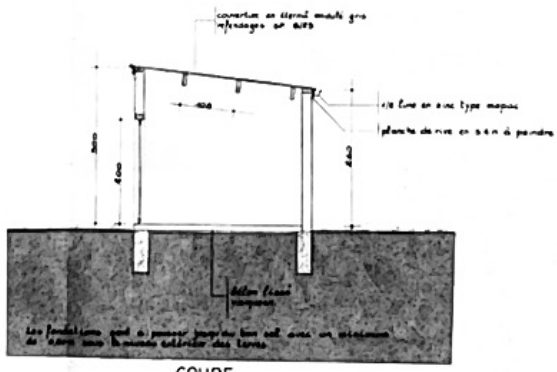

COUPE

PROVINCE DE LIÈGE		
COMMUNE DE VISE / LIXHE		
RENDEUR(S) : Mr et Mme LEENAERTS Rue de Liège 4551 LIXHE		
TRAVAUX : Construction d'une remise Rue de Liège 4551 LIXHE		
Bureau d'Architecture	CADASTRE SECTION A	NUMÉROS 1133P et 1133 S/P
OBJET DU PLAN plan - coupe - façades - implantation - situation		
Pour accord,	Autorisations,	
J. LEJEUNE 13 Rue de Bernaou 4540 VISE Tél. 043 79 18 89		Le Maire M. TRAIK... 4551 LIXHE
feuille 1/1	date 9/80	dossier 7531 B échelle 2%